SAGAS

DC™

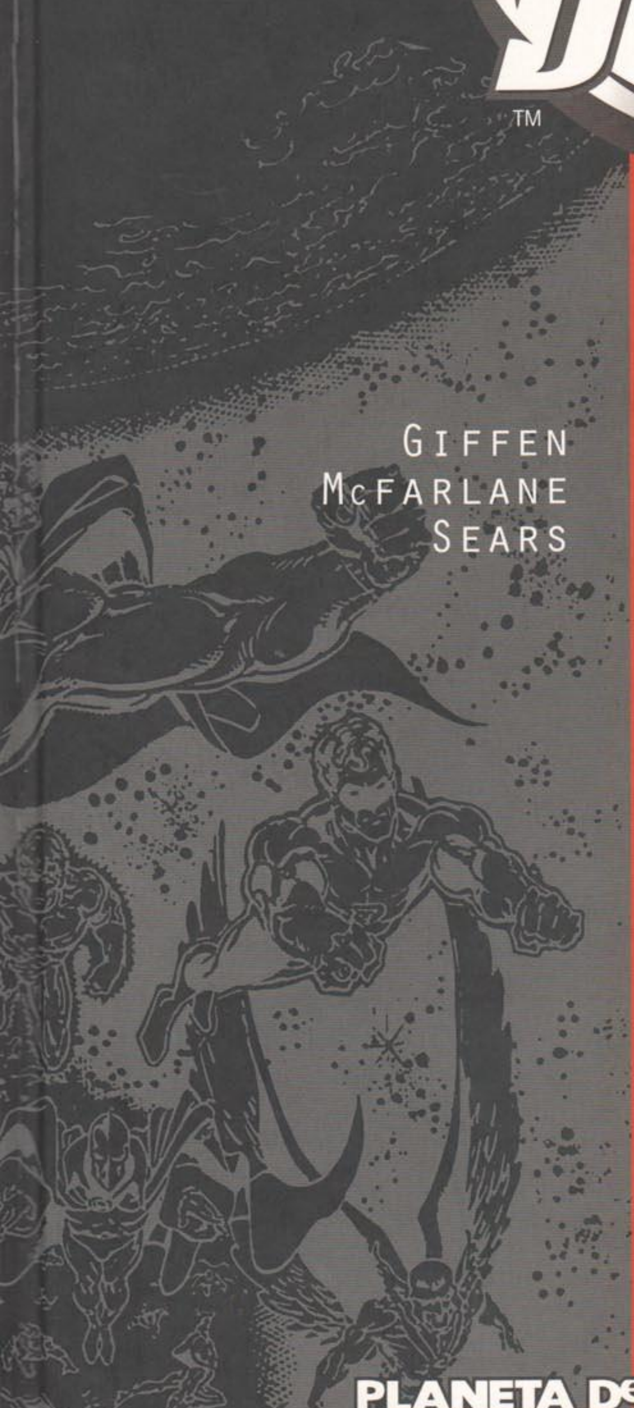

INVASIÓN

GIFFEN
McFARLANE
SEARS

PLANETA DeAGOSTINI®

SAGAS DC

INVASIÓN

GIFFEN
McFARLANE
SEARS

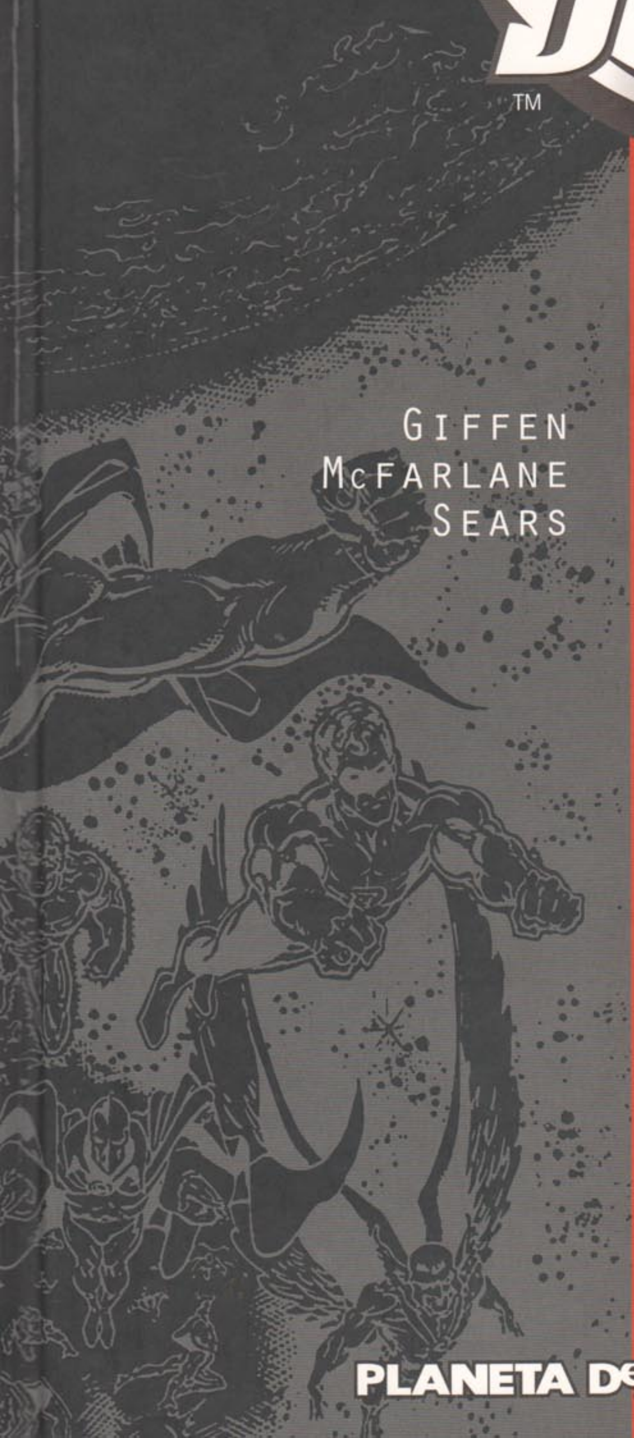

PLANETA DeAGOSTINI

SAGAS

SAGAS DC

VOL. 4

INVASION!

(INVASIÓN)

PLANETA DeAGOSTINI

SAGAS DC

VOL. 4
INVASIÓN

Si deseas información sobre los cómics de Planeta DeAgostini o realizar alguna consulta a la editorial, busca en la web:
www.planetadeagostinicomics.com
Si deseas adquirir los cómics de Planeta DeAgostini, busca en la web:
www.planetacomic.com
Y ya sabéis, esperamos vuestras cartas, comentarios, opiniones y propuestas en:

SAGAS DC
Planeta DeAgostini Cómics
Planeta DeAgostini, S.A.
Diagonal, 662-664, 3° B
08034 BARCELONA

Presidente Grupo Planeta: **José Manuel Lara Bosch**
Consejero Delegado Planeta DeAgostini: **Santiago Benedé**
Director de Planeta DeAgostini Cómics: **Antonio Pérez**
Director editorial: **Jaime Rodríguez**
Derechos: Directora: **Anna Buyreu**; asistente: **Toni Sánchez**
Edición: Editores: **Cristina de Avilés, Encarna Castillo, Annabel Espada, David Hernando:**
técnicos editoriales: **Ignasi Estapé, Àlex Manyé, Tamara Rodríguez**
Grafismo: **Rosa Rigau**
Redacción de cierre: **Emilio García**
Comercial: **Carolina Fernández, Carlos Gómez**

SAGAS DC- Invasión núm. 4 (de 10). Publicación quincenal de Editorial Planeta DeAgostini, S.A. Diagonal, 662-664, 3° B, 08034 Barcelona. ISBN (Obra completa): 84-674-3286-1. ISBN: 84-674-3290-X. Copyright ©2007 Editorial Planeta DeAgostini, S.A., sobre la presente edición. Reservados todos los derechos.
Originally published in single magazine form as INVASION # 1-3. (1988) Copyright © DC Comics. All Rights reserved. All characters, their distinctive likenesses and related indicia featured in this publication are trademarks of DC Comics. The stories, characters and incidents featured in this publication are entirely fictional. Superman created by Jerry Siegel and Joe Shuster. Batman created by Bob Kane. Wonder Woman created by Wm. Moulton Marston. DC Comics, a Warner Bros. Entertainment Company. Traducción: Aurora García. Corrección: Francesc Solsona. Retoques: Juan Pasanau. Rotulación: Silvia Romano. Diseño interior y Diseño de cubierta: Antoni Plà. Realización técnica editorial: Juan Pasanau s.l.
Impreso en España por Unigraf. Depósito legal: M-31007-2007. Distribuido en España por LOGISTA.Polígono Industrial Polvoranca. Calle del Trigo, 39. 28914 Leganés (Madrid). (I-07) (4K09). El precio en Canarias, Ceuta y Melilla incluye gastos de transporte. Printed in Spain/Impreso en España.

Ninguna parte de este libro puede ser reproducida ni incorporada a un sistema informático, ni está permitida su transmisión en cualquier forma o cualquier medio, sea éste electrónico, mecánico, por fotocopia, por grabación u otros medios, sin el permiso previo y por escrito del editor. Las infracciones se perseguirán según la ley.

INTRODUCCIÓN:

INVASION!™

Después del intermedio, por así llamarlo, del número anterior, regresamos de nuevo con una saga DC que estuvo compuesta por miniserie principal más cruces con las series regulares de los personajes involucrados en ella. Después de *Legends* y *Millenium,* la siguiente Saga DC en seguir ese sistema fue *Invasión,* publicada entre enero y febrero de 1989. Los culpables de la misma fueron varios autores, aunque uno sobresale por encima de los demás como la mente maestra detrás de todo: Keith Giffen, al que le acompañan Bill Mantlo, Todd McFarlane, Bart Sears, P. Craig Russell y otros dibujantes que colaboran en el entintado.

La premisa de *Invasión* era bien sencilla: tal como su propio nombre indica, varias razas alienígenas del Universo DC se unen para invadir la Tierra y correrá a cuenta de los héroes que todos conocemos detener el avance de este ejército. Lo interesante de todas estas sagas es que en cada entrega permiten conocer y dar protagonismo a personajes que en otras sagas pasan más desapercibidos, dando así un enfoque coral a todo el plantel de héroes DC y permitiendo que un lector se familiarice con multitud de personajes que probablemente no conociera gracias a esta colección. En esta obra es el caso del Capitán Átomo, quien adquiere protagonismo porque dirige a las tropas terrestres ante la invasión. Esto encaja perfectamente con el desarrollo de Sagas DC porque en el sexto volumen de la colección, el Capitán volverá a acaparar la primera plana, con lo que la presentación continua de héroes DC es uno más de los factores que hacen necesaria esta antología para dar a conocer el rico universo de DC Comics.

En cuanto a la propia *Invasión,* su publicación original constó de tres especiales de 80 páginas cada uno, donde se narraba todo lo que era necesario saber, sin necesidad de incluir ningún número extra, ni cómics relacionados con otras colecciones ni especiales posteriores como *Blasters,* que si bien ampliaban datos y aportaban más información, tampoco eran vitales para seguir la trama principal que tiene su inicio, nudo y desenlace en estas páginas. Así pues, a disfrutar de la cuarta Saga DC, una de las más entretenidas de cuantas ha habido en la historia de la editorial.

David Hernando

NO. 1 OF 3
US $2.95
CAN $4.00
UK £1.20
INVASION!™
BOOK ONE
THE ALIEN ALLIANCE™

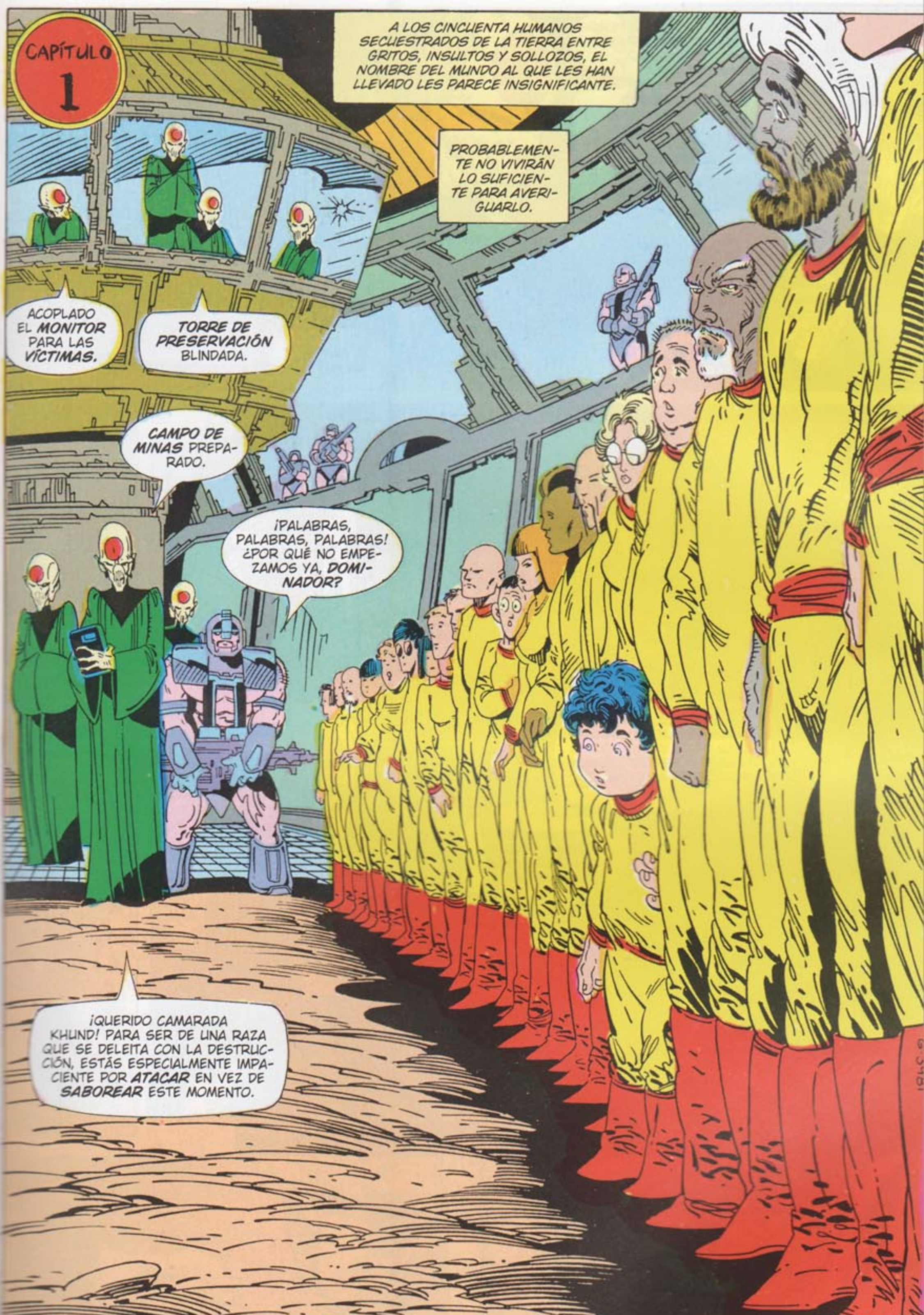

ARGUMENTO Y BOCETOS: EITH GIFFEN

GUIÓN: BILL MANTLO

DIBUJO: TODD MCFARLANE, KEITH GIFFEN, BART SEARS

COLOR: CARL GAFFORD, GENE D'ANGELO

TINTA: P. CRAIG RUSSELL, AL GORDON, JOE RUBINSTEIN, TODD McFARLANE, TOM CHRISTOPHER, DICK GIORDANO, PABLO MARCOS

LOS HUMANOS MORIRÁN, PERO TENEMOS QUE REGISTRAR ESTE MOMENTO, ESTUDIARLO... SABOREARLO.
ESTE EXPERIMENTO DEMOSTRARÁ DE FORMA CONCLUYENTE LA EXISTENCIA DE UNA ANOMALÍA GENÉTICA EN LOS HOMBRES.
¿Y QUÉ SI LA HAY?
EXPLICARÍA LA RELEVANTE HABILIDAD QUE TIENEN LOS HUMANOS DE DESARROLLAR "SUPERPODERES" COMO RESPUESTA A ESTÍMULOS ADVERSOS.
¡Y EL CAMPO DE MINAS SERÁ EL ESTÍMULO MÁS ADVERSO!
A PESAR DE QUE LA PROBABILIDAD DE SOBREVIVIR ES INFINITESIMAL, NUESTRA PREVISIÓN ES QUE HAYA UN ÚNICO HUMANO... QUE LO CONSIGA.
ENSEGUIDA LO COMPROBAREMOS.
¿AHORA?
SÍ.
¡QUE COMIENCE LA PRUEBA!

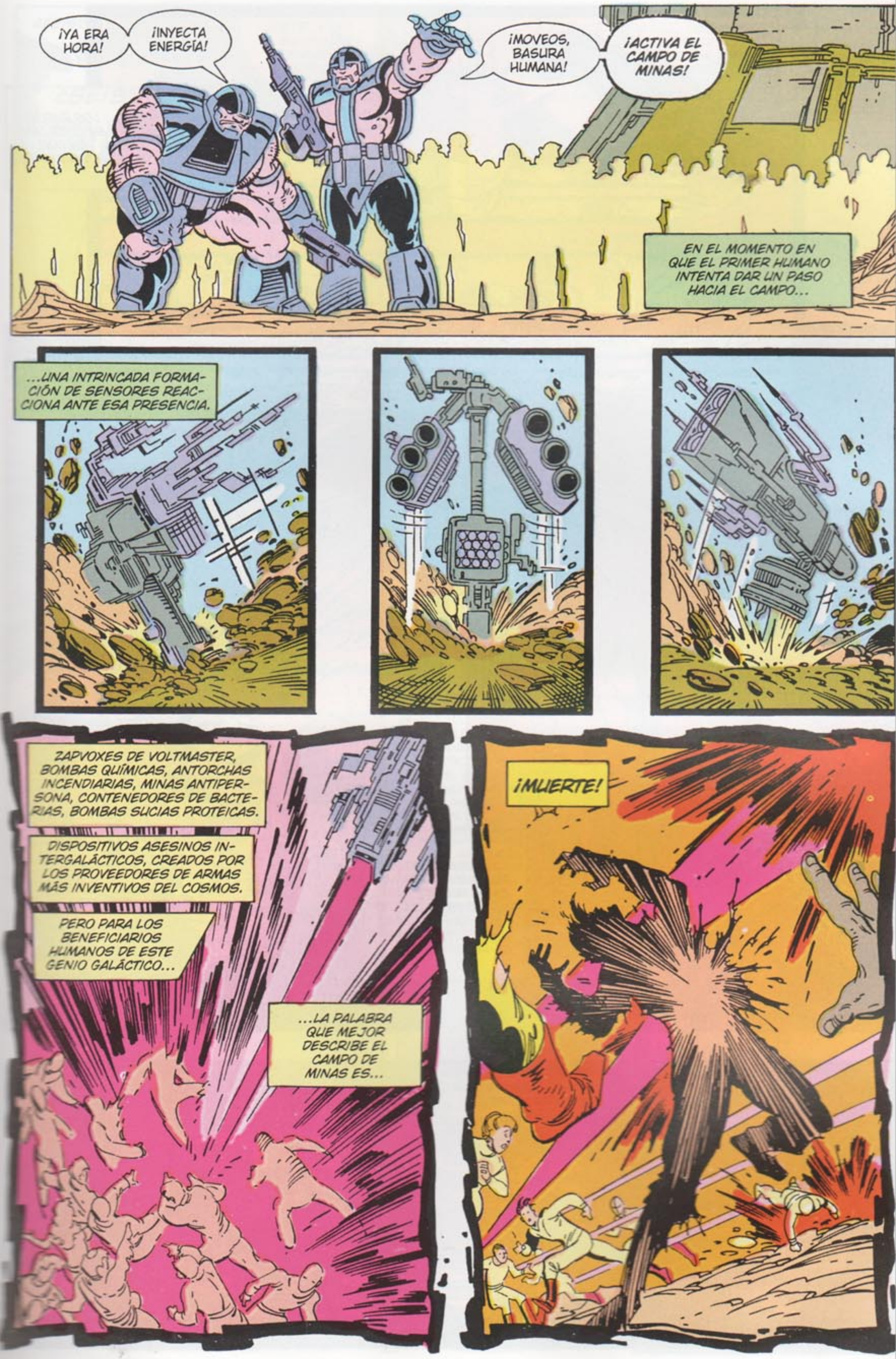
¡YA ERA HORA!
¡INYECTA ENERGÍA!
¡MOVEOS, BASURA HUMANA!
¡ACTIVA EL CAMPO DE MINAS!
EN EL MOMENTO EN QUE EL PRIMER HUMANO INTENTA DAR UN PASO HACIA EL CAMPO...
...UNA INTRINCADA FORMACIÓN DE SENSORES REACCIONA ANTE ESA PRESENCIA.
ZAPVOXES DE VOLTMASTER, BOMBAS QUÍMICAS, ANTORCHAS INCENDIARIAS, MINAS ANTIPERSONA, CONTENEDORES DE BACTERIAS, BOMBAS SUCIAS PROTEICAS.
DISPOSITIVOS ASESINOS INTERGALÁCTICOS, CREADOS POR LOS PROVEEDORES DE ARMAS MÁS INVENTIVOS DEL COSMOS.
PERO PARA LOS BENEFICIARIOS HUMANOS DE ESTE GENIO GALÁCTICO...
...LA PALABRA QUE MEJOR DESCRIBE EL CAMPO DE MINAS ES...
¡MUERTE!

LA MATANZA QUEDA REGISTRADA.
LOS DATOS SE COTEJAN EN LOS ORDENADORES.
LOS DOMINADORES CREEN QUE SOLO UNO DE CADA CINCUENTA HUMANOS LOGRARÁ SOBREVIVIR.
Y ESE UNO SOLO PORQUE LA AMENAZA DE MUERTE INMINENTE EN EL CAMPO DE MINAS ACTIVARÁ SU HIPOTÉTICO PODER LATENTE.
¡PRONTO ESA TEORÍA CAE POR SU PESO!
UNNHHHNN...
¡MAMI!

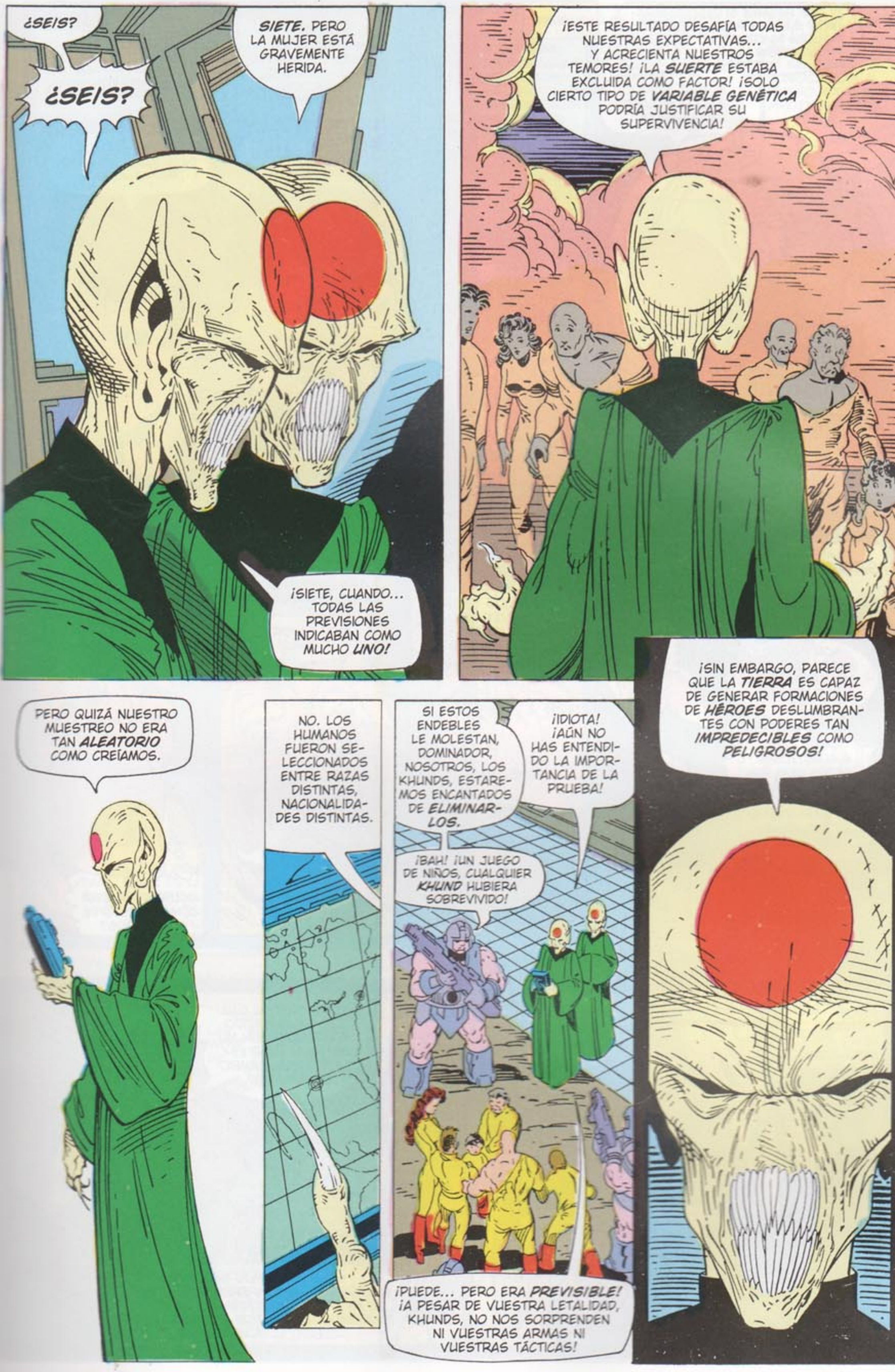
¿SEIS?
SIETE. PERO LA MUJER ESTÁ GRAVEMENTE HERIDA.
¿SEIS?
¡SIETE, CUANDO... TODAS LAS PREVISIONES INDICABAN COMO MUCHO UNO!
¡ESTE RESULTADO DESAFÍA TODAS NUESTRAS EXPECTATIVAS... Y ACRECIENTA NUESTROS TEMORES! ¡LA SUERTE ESTABA EXCLUIDA COMO FACTOR! ¡SOLO CIERTO TIPO DE VARIABLE GENÉTICA PODRÍA JUSTIFICAR SU SUPERVIVENCIA!
PERO QUIZÁ NUESTRO MUESTREO NO ERA TAN ALEATORIO COMO CREÍAMOS.
NO. LOS HUMANOS FUERON SE-LECCIONADOS ENTRE RAZAS DISTINTAS, NACIONALIDA-DES DISTINTAS.
SI ESTOS ENDEBLES LE MOLESTAN, DOMINADOR, NOSOTROS, LOS KHUNDS, ESTARE-MOS ENCANTADOS DE ELIMINAR-LOS.
¡IDIOTA! ¡AÚN NO HAS ENTENDI-DO LA IMPOR-TANCIA DE LA PRUEBA!
¡BAH! ¡UN JUEGO DE NIÑOS, CUALQUIER KHUND HUBIERA SOBREVIVIDO!
¡PUEDE... PERO ERA PREVISIBLE! ¡A PESAR DE VUESTRA LETALIDAD, KHUNDS, NO NOS SORPRENDEN NI VUESTRAS ARMAS NI VUESTRAS TÁCTICAS!
¡SIN EMBARGO, PARECE QUE LA TIERRA ES CAPAZ DE GENERAR FORMACIONES DE HÉROES DESLUMBRAN-TES CON PODERES TAN IMPREDECIBLES COMO PELIGROSOS!

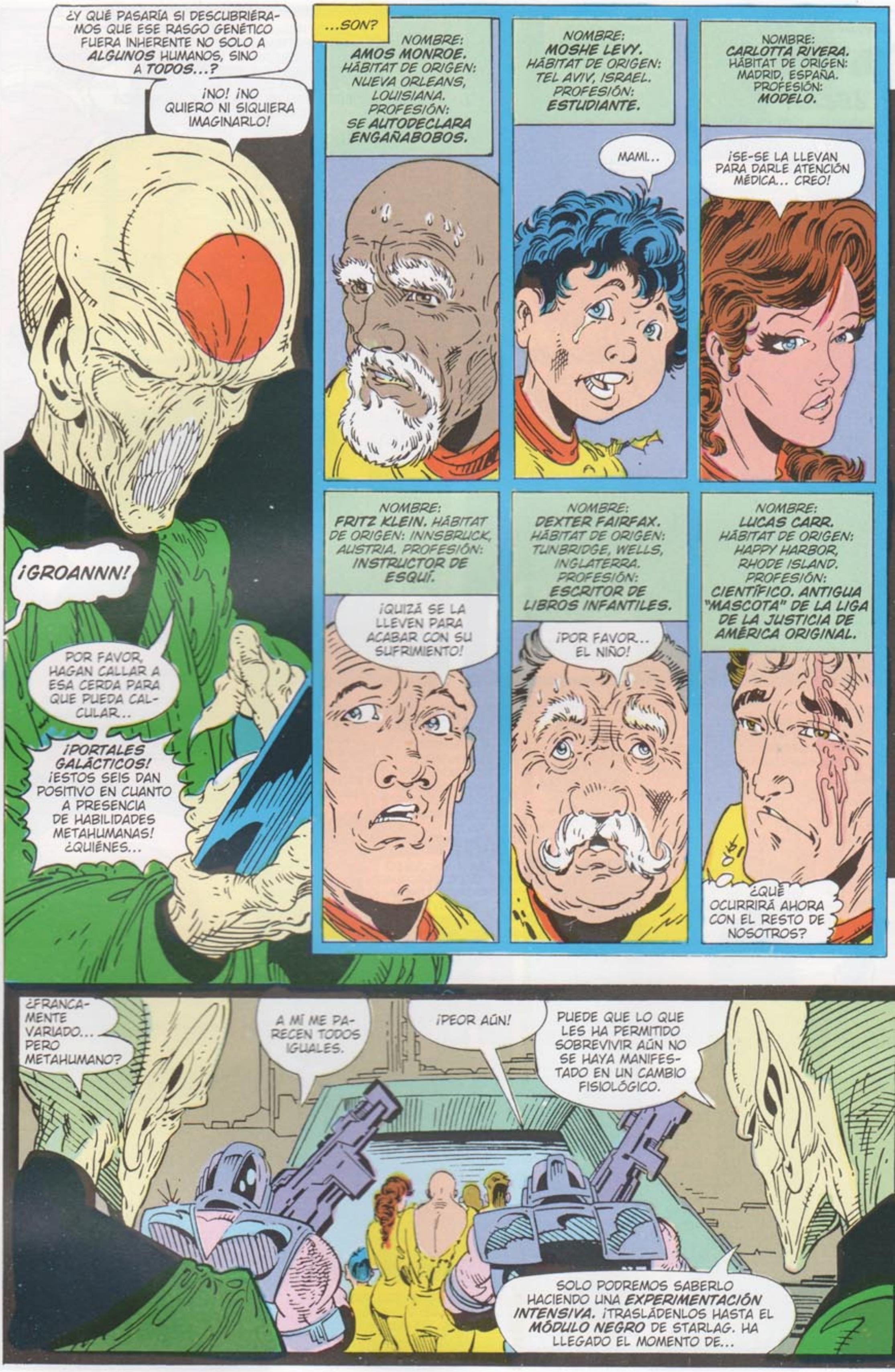
¿Y QUÉ PASARÍA SI DESCUBRIÉRAMOS QUE ESE RASGO GENÉTICO FUERA INHERENTE NO SOLO A ALGUNOS HUMANOS, SINO A TODOS...?
¡NO! ¡NO QUIERO NI SIQUIERA IMAGINARLO!
¡GROANNN!
POR FAVOR, HAGAN CALLAR A ESA CERDA PARA QUE PUEDA CALCULAR...
¡PORTALES GALÁCTICOS! ¡ESTOS SEIS DAN POSITIVO EN CUANTO A PRESENCIA DE HABILIDADES METAHUMANAS! ¿QUIÉNES...
...SON?
NOMBRE: AMOS MONROE. HÁBITAT DE ORIGEN: NUEVA ORLEANS, LOUISIANA. PROFESIÓN: SE AUTODECLARA ENGAÑABOBOS.
NOMBRE: MOSHE LEVY. HÁBITAT DE ORIGEN: TEL AVIV, ISRAEL. PROFESIÓN: ESTUDIANTE.
MAMI...
NOMBRE: CARLOTTA RIVERA. HÁBITAT DE ORIGEN: MADRID, ESPAÑA. PROFESIÓN: MODELO.
¡SE-SE LA LLEVAN PARA DARLE ATENCIÓN MÉDICA... CREO!
NOMBRE: FRITZ KLEIN. HÁBITAT DE ORIGEN: INNSBRUCK, AUSTRIA. PROFESIÓN: INSTRUCTOR DE ESQUÍ.
¡QUIZÁ SE LA LLEVEN PARA ACABAR CON SU SUFRIMIENTO!
NOMBRE: DEXTER FAIRFAX. HÁBITAT DE ORIGEN: TUNBRIDGE, WELLS, INGLATERRA. PROFESIÓN: ESCRITOR DE LIBROS INFANTILES.
¡POR FAVOR... EL NIÑO!
NOMBRE: LUCAS CARR. HÁBITAT DE ORIGEN: HAPPY HARBOR, RHODE ISLAND. PROFESIÓN: CIENTÍFICO. ANTIGUA "MASCOTA" DE LA LIGA DE LA JUSTICIA DE AMÉRICA ORIGINAL.
¿QUÉ OCURRIRÁ AHORA CON EL RESTO DE NOSOTROS?
¿FRANCAMENTE VARIADO... PERO METAHUMANO?
A MÍ ME PARECEN TODOS IGUALES.
¡PEOR AÚN!
PUEDE QUE LO QUE LES HA PERMITIDO SOBREVIVIR AÚN NO SE HAYA MANIFESTADO EN UN CAMBIO FISIOLÓGICO.
SOLO PODREMOS SABERLO HACIENDO UNA EXPERIMENTACIÓN INTENSIVA. ¡TRASLÁDENLOS HASTA EL MÓDULO NEGRO DE STARLAG. HA LLEGADO EL MOMENTO DE...

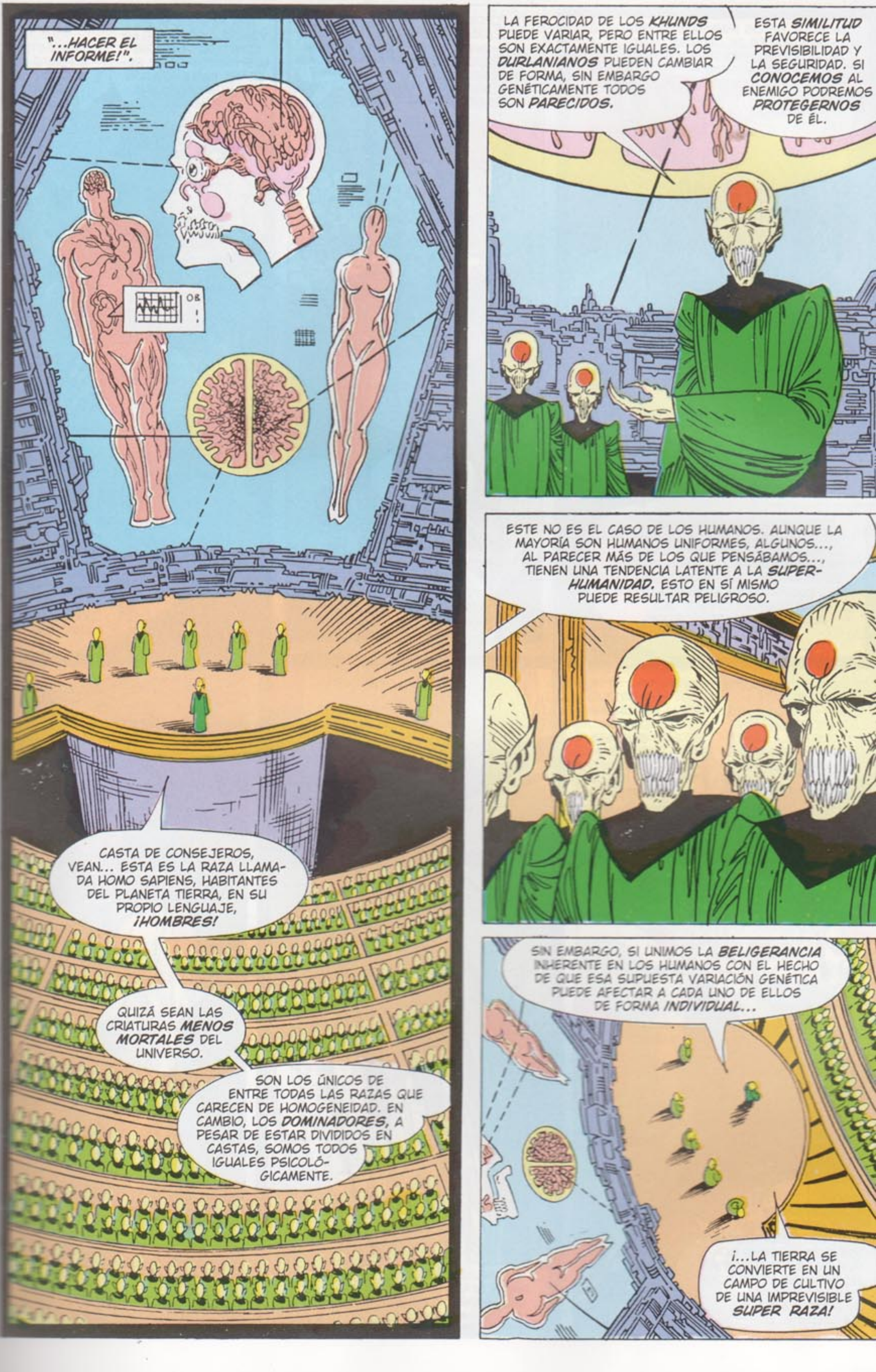
"...HACER EL INFORME!".
CASTA DE CONSEJEROS, VEAN... ESTA ES LA RAZA LLAMADA HOMO SAPIENS, HABITANTES DEL PLANETA TIERRA, EN SU PROPIO LENGUAJE, ¡HOMBRES!
QUIZÁ SEAN LAS CRIATURAS MENOS MORTALES DEL UNIVERSO.
SON LOS ÚNICOS DE ENTRE TODAS LAS RAZAS QUE CARECEN DE HOMOGENEIDAD. EN CAMBIO, LOS DOMINADORES, A PESAR DE ESTAR DIVIDIDOS EN CASTAS, SOMOS TODOS IGUALES PSICOLÓGICAMENTE.
LA FEROCIDAD DE LOS KHUNDS PUEDE VARIAR, PERO ENTRE ELLOS SON EXACTAMENTE IGUALES. LOS DURLANIANOS PUEDEN CAMBIAR DE FORMA, SIN EMBARGO GENÉTICAMENTE TODOS SON PARECIDOS.
ESTA SIMILITUD FAVORECE LA PREVISIBILIDAD Y LA SEGURIDAD. SI CONOCEMOS AL ENEMIGO PODREMOS PROTEGERNOS DE ÉL.
ESTE NO ES EL CASO DE LOS HUMANOS. AUNQUE LA MAYORÍA SON HUMANOS UNIFORMES, ALGUNOS..., AL PARECER MÁS DE LOS QUE PENSÁBAMOS..., TIENEN UNA TENDENCIA LATENTE A LA SUPER-HUMANIDAD. ESTO EN SÍ MISMO PUEDE RESULTAR PELIGROSO.
SIN EMBARGO, SI UNIMOS LA BELIGERANCIA INHERENTE EN LOS HUMANOS CON EL HECHO DE QUE ESA SUPUESTA VARIACIÓN GENÉTICA PUEDE AFECTAR A CADA UNO DE ELLOS DE FORMA INDIVIDUAL...
¡...LA TIERRA SE CONVIERTE EN UN CAMPO DE CULTIVO DE UNA IMPREVISIBLE SUPER RAZA!

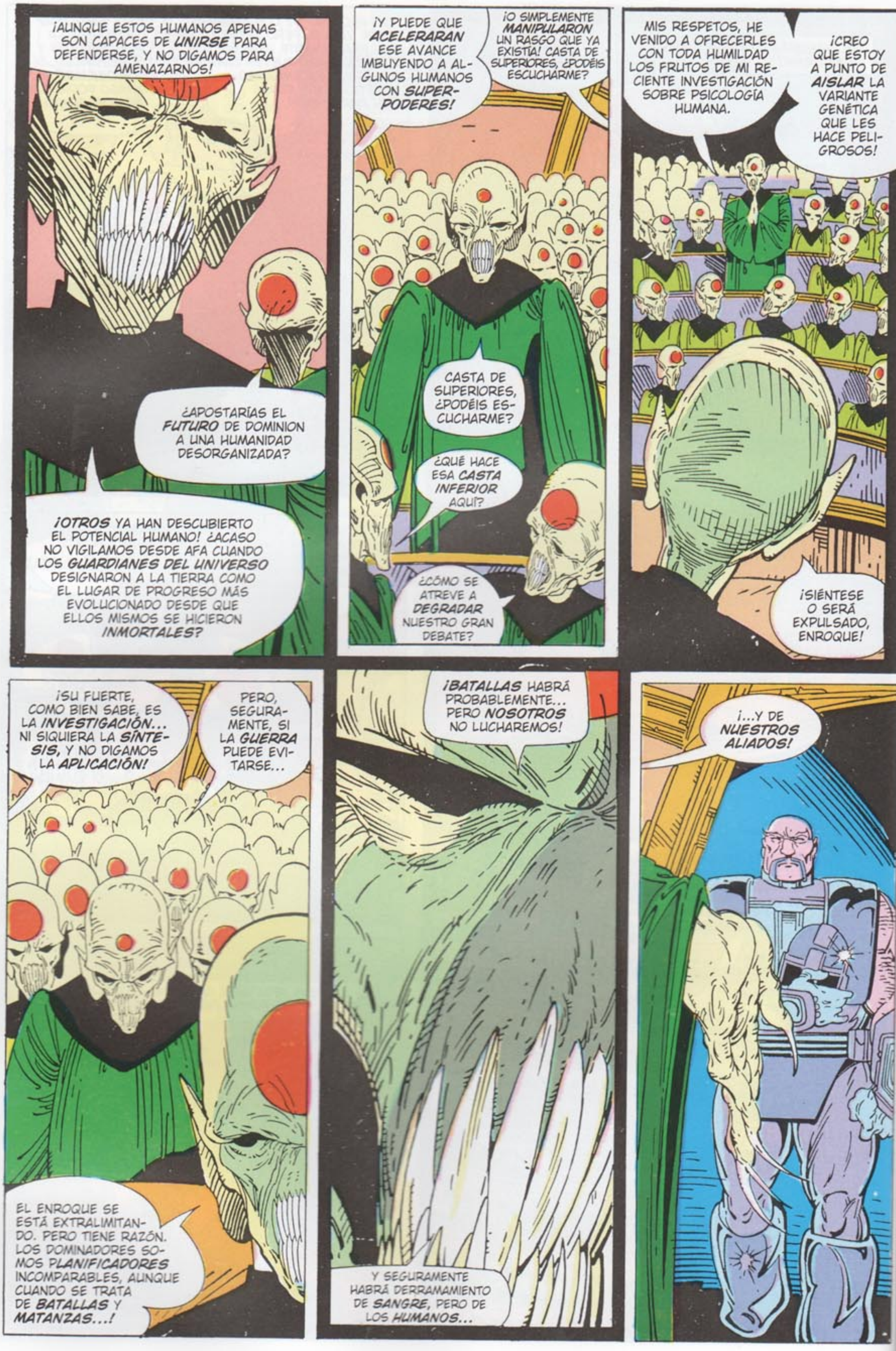
¡AUNQUE ESTOS HUMANOS APENAS SON CAPACES DE UNIRSE PARA DEFENDERSE, Y NO DIGAMOS PARA AMENAZARNOS!
¿APOSTARÍAS EL FUTURO DE DOMINION A UNA HUMANIDAD DESORGANIZADA?
¡OTROS YA HAN DESCUBIERTO EL POTENCIAL HUMANO! ¿ACASO NO VIGILAMOS DESDE AFA CUANDO LOS GUARDIANES DEL UNIVERSO DESIGNARON A LA TIERRA COMO EL LUGAR DE PROGRESO MÁS EVOLUCIONADO DESDE QUE ELLOS MISMOS SE HICIERON INMORTALES?
¡Y PUEDE QUE ACELERARAN ESE AVANCE IMBUYENDO A ALGUNOS HUMANOS CON SUPERPODERES!
¡O SIMPLEMENTE MANIPULARON UN RASGO QUE YA EXISTÍA! CASTA DE SUPERIORES, ¿PODÉIS ESCUCHARME?
CASTA DE SUPERIORES, ¿PODÉIS ESCUCHARME?
¿QUÉ HACE ESA CASTA INFERIOR AQUÍ?
¿CÓMO SE ATREVE A DEGRADAR NUESTRO GRAN DEBATE?
MIS RESPETOS, HE VENIDO A OFRECERLES CON TODA HUMILDAD LOS FRUTOS DE MI RECIENTE INVESTIGACIÓN SOBRE PSICOLOGÍA HUMANA.
¡CREO QUE ESTOY A PUNTO DE AISLAR LA VARIANTE GENÉTICA QUE LES HACE PELIGROSOS!
¡SIÉNTESE O SERÁ EXPULSADO, ENROQUE!
¡SU FUERTE, COMO BIEN SABE, ES LA INVESTIGACIÓN... NI SIQUIERA LA SÍNTESIS, Y NO DIGAMOS LA APLICACIÓN!
PERO, SEGURAMENTE, SI LA GUERRA PUEDE EVITARSE...
EL ENROQUE SE ESTÁ EXTRALIMITANDO. PERO TIENE RAZÓN. LOS DOMINADORES SOMOS PLANIFICADORES INCOMPARABLES, AUNQUE CUANDO SE TRATA DE BATALLAS Y MATANZAS...!
¡BATALLAS HABRÁ PROBABLEMENTE... PERO NOSOTROS NO LUCHAREMOS!
Y SEGURAMENTE HABRÁ DERRAMAMIENTO DE SANGRE, PERO DE LOS HUMANOS...
¡...Y DE NUESTROS ALIADOS!

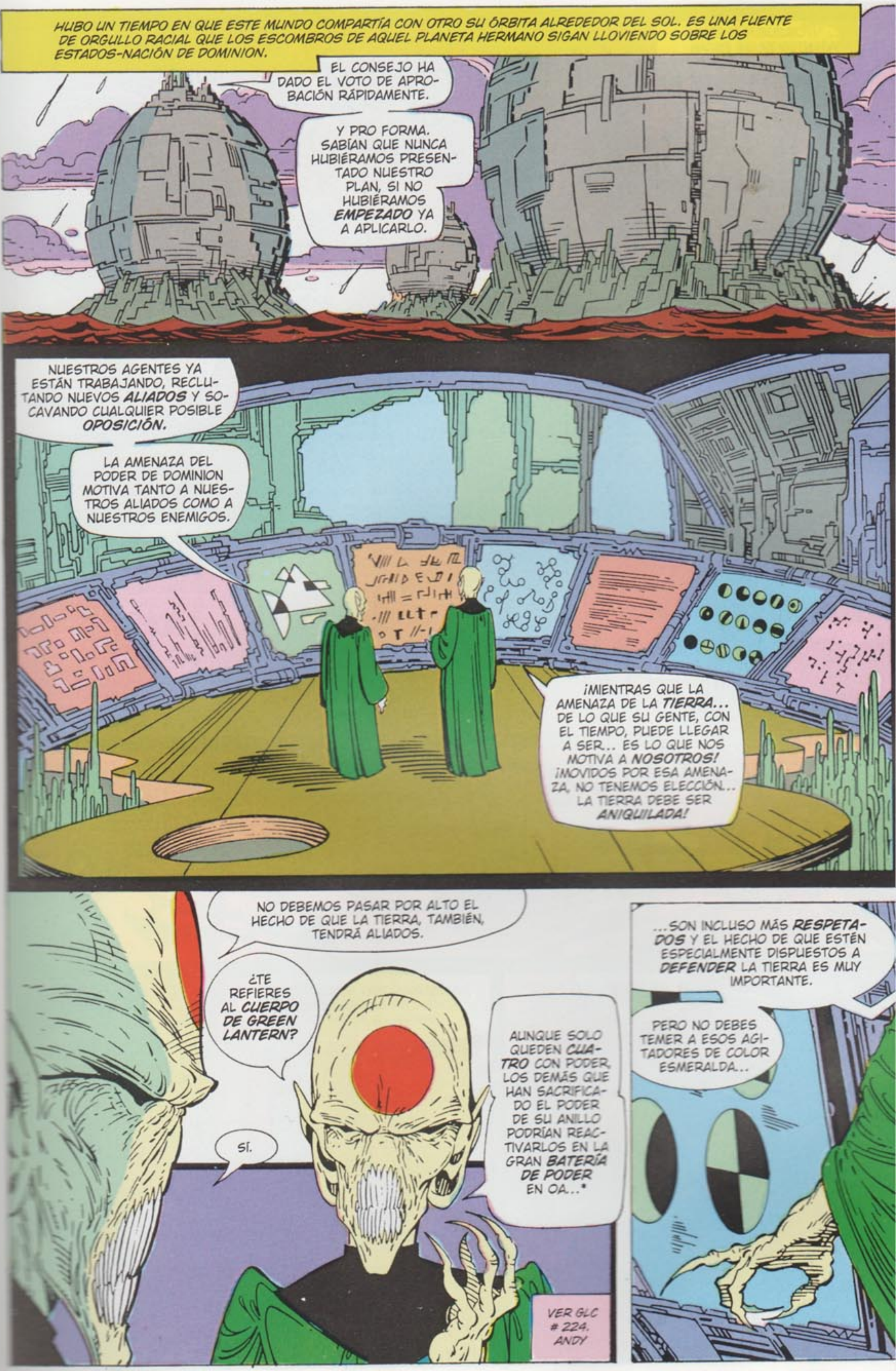
HUBO UN TIEMPO EN QUE ESTE MUNDO COMPARTÍA CON OTRO SU ÓRBITA ALREDEDOR DEL SOL. ES UNA FUENTE DE ORGULLO RACIAL QUE LOS ESCOMBROS DE AQUEL PLANETA HERMANO SIGAN LLOVIENDO SOBRE LOS ESTADOS-NACIÓN DE DOMINION.
EL CONSEJO HA DADO EL VOTO DE APROBACIÓN RÁPIDAMENTE.
Y PRO FORMA. SABÍAN QUE NUNCA HUBIÉRAMOS PRESENTADO NUESTRO PLAN, SI NO HUBIÉRAMOS EMPEZADO YA A APLICARLO.
NUESTROS AGENTES YA ESTÁN TRABAJANDO, RECLUTANDO NUEVOS ALIADOS Y SOCAVANDO CUALQUIER POSIBLE OPOSICIÓN.
LA AMENAZA DEL PODER DE DOMINION MOTIVA TANTO A NUESTROS ALIADOS COMO A NUESTROS ENEMIGOS.
¡MIENTRAS QUE LA AMENAZA DE LA TIERRA... DE LO QUE SU GENTE, CON EL TIEMPO, PUEDE LLEGAR A SER... ES LO QUE NOS MOTIVA A NOSOTROS! ¡MOVIDOS POR ESA AMENAZA, NO TENEMOS ELECCIÓN... LA TIERRA DEBE SER ANIQUILADA!
NO DEBEMOS PASAR POR ALTO EL HECHO DE QUE LA TIERRA, TAMBIÉN, TENDRÁ ALIADOS.
¿TE REFIERES AL CUERPO DE GREEN LANTERN?
SÍ.
AUNQUE SOLO QUEDEN CUATRO CON PODER, LOS DEMÁS QUE HAN SACRIFICADO EL PODER DE SU ANILLO PODRÍAN REACTIVARLOS EN LA GRAN BATERÍA DE PODER EN OA...*
VER GLC # 224. ANDY
...SON INCLUSO MÁS RESPETADOS Y EL HECHO DE QUE ESTÉN ESPECIALMENTE DISPUESTOS A DEFENDER LA TIERRA ES MUY IMPORTANTE.
PERO NO DEBES TEMER A ESOS AGITADORES DE COLOR ESMERALDA...

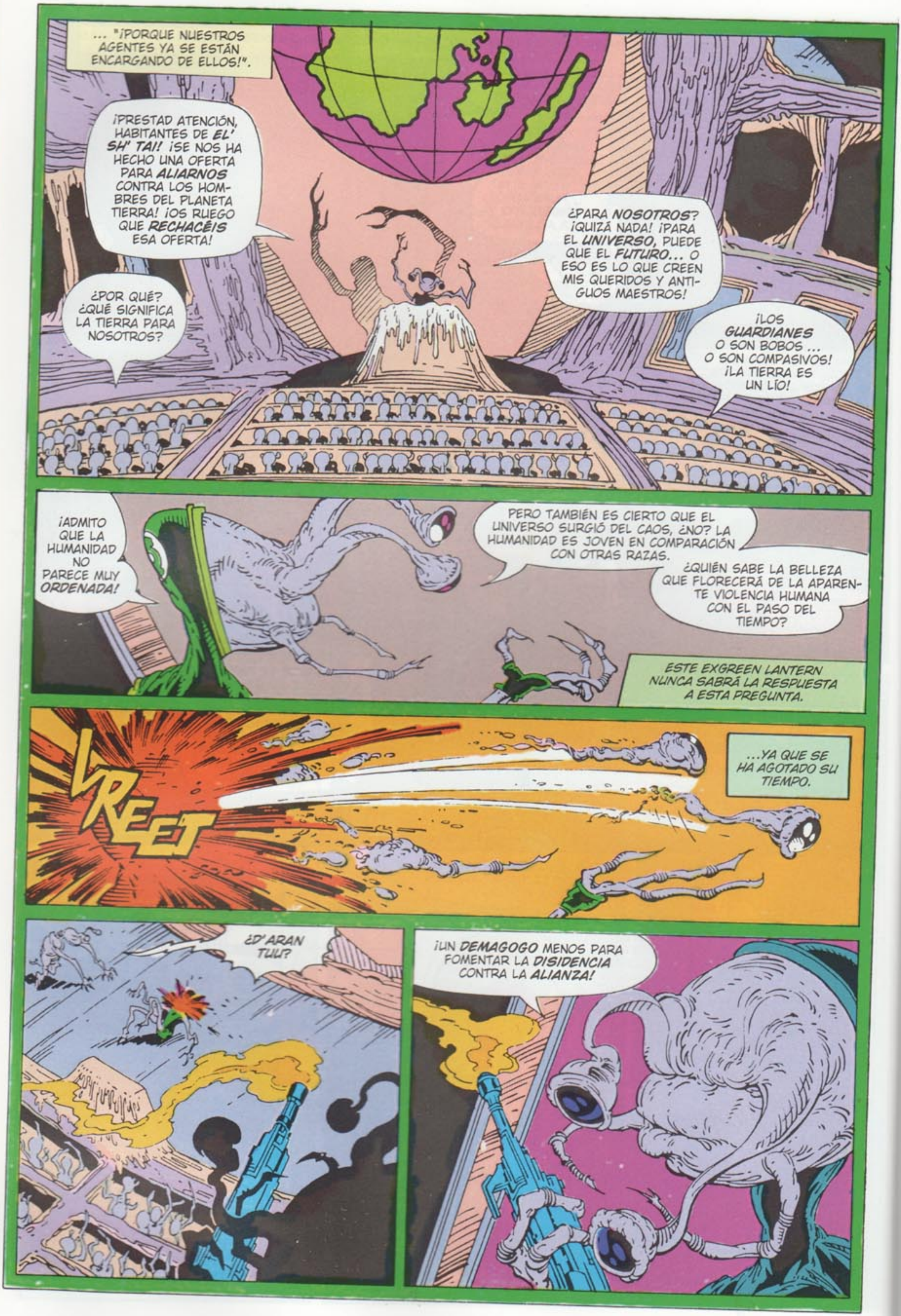
... "¡PORQUE NUESTROS AGENTES YA SE ESTÁN ENCARGANDO DE ELLOS!".
¡PRESTAD ATENCIÓN, HABITANTES DE EL' SH' TAI! ¡SE NOS HA HECHO UNA OFERTA PARA ALIARNOS CONTRA LOS HOMBRES DEL PLANETA TIERRA! ¡OS RUEGO QUE RECHACÉIS ESA OFERTA!
¿POR QUÉ? ¿QUÉ SIGNIFICA LA TIERRA PARA NOSOTROS?
¿PARA NOSOTROS? ¡QUIZÁ NADA! ¡PARA EL UNIVERSO, PUEDE QUE EL FUTURO... O ESO ES LO QUE CREEN MIS QUERIDOS Y ANTIGUOS MAESTROS!
¡LOS GUARDIANES O SON BOBOS ... O SON COMPASIVOS! ¡LA TIERRA ES UN LÍO!
¡ADMITO QUE LA HUMANIDAD NO PARECE MUY ORDENADA!
PERO TAMBIÉN ES CIERTO QUE EL UNIVERSO SURGIÓ DEL CAOS, ¿NO? LA HUMANIDAD ES JOVEN EN COMPARACIÓN CON OTRAS RAZAS.
¿QUIÉN SABE LA BELLEZA QUE FLORECERÁ DE LA APARENTE VIOLENCIA HUMANA CON EL PASO DEL TIEMPO?
ESTE EXGREEN LANTERN NUNCA SABRÁ LA RESPUESTA A ESTA PREGUNTA.
VREET
...YA QUE SE HA AGOTADO SU TIEMPO.
¿D'ARAN TUU?
¡UN DEMAGOGO MENOS PARA FOMENTAR LA DISIDENCIA CONTRA LA ALIANZA!

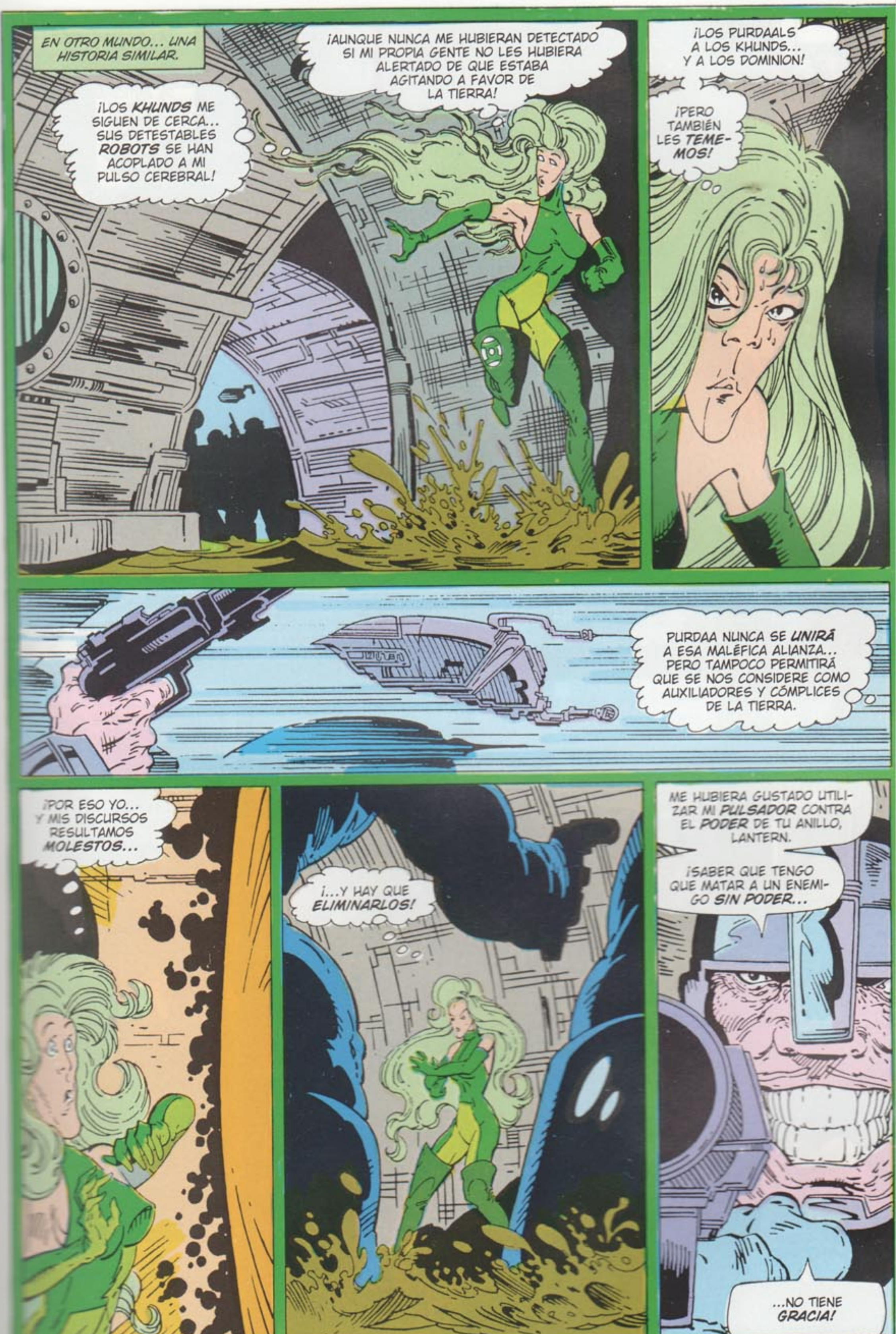
EN OTRO MUNDO... UNA HISTORIA SIMILAR.
¡AUNQUE NUNCA ME HUBIERAN DETECTADO SI MI PROPIA GENTE NO LES HUBIERA ALERTADO DE QUE ESTABA AGITANDO A FAVOR DE LA TIERRA!
¡LOS KHUNDS ME SIGUEN DE CERCA... SUS DETESTABLES ROBOTS SE HAN ACOPLADO A MI PULSO CEREBRAL!
¡LOS PURDAALS A LOS KHUNDS... Y A LOS DOMINION!
¡PERO TAMBIÉN LES TEME-MOS!
PURDAA NUNCA SE UNIRÁ A ESA MALÉFICA ALIANZA... PERO TAMPOCO PERMITIRÁ QUE SE NOS CONSIDERE COMO AUXILIADORES Y CÓMPLICES DE LA TIERRA.
¡POR ESO YO... Y MIS DISCURSOS RESULTAMOS MOLESTOS...
¡...Y HAY QUE ELIMINARLOS!
ME HUBIERA GUSTADO UTILIZAR MI PULSADOR CONTRA EL PODER DE TU ANILLO, LANTERN.
¡SABER QUE TENGO QUE MATAR A UN ENEMIGO SIN PODER...
...NO TIENE GRACIA!

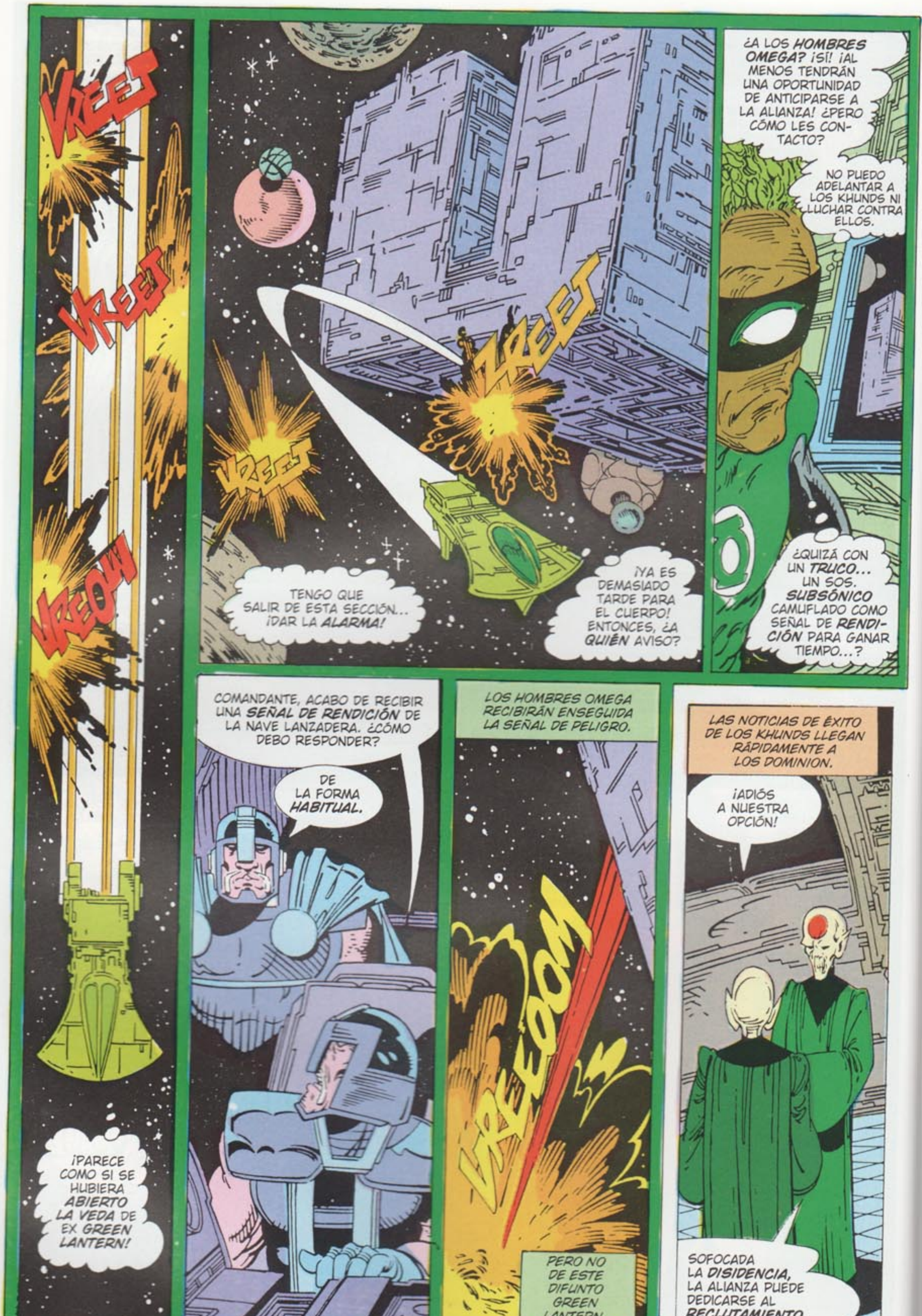
VREEEE
VREEEE
VREOOM
¡PARECE COMO SI SE HUBIERA ABIERTO LA VEDA DE EX GREEN LANTERN!
ZREEE
VREEE
TENGO QUE SALIR DE ESTA SECCIÓN... ¡DAR LA ALARMA!
¡YA ES DEMASIADO TARDE PARA EL CUERPO! ENTONCES, ¿A QUIÉN AVISO?
¿A LOS HOMBRES OMEGA? ¡SÍ! ¡AL MENOS TENDRÁN UNA OPORTUNIDAD DE ANTICIPARSE A LA ALIANZA! ¿PERO CÓMO LES CONTACTO?
NO PUEDO ADELANTAR A LOS KHUNDS NI LUCHAR CONTRA ELLOS.
¿QUIZÁ CON UN TRUCO... UN SOS. SUBSÓNICO CAMUFLADO COMO SEÑAL DE RENDICIÓN PARA GANAR TIEMPO...?
COMANDANTE, ACABO DE RECIBIR UNA SEÑAL DE RENDICIÓN DE LA NAVE LANZADERA. ¿CÓMO DEBO RESPONDER?
DE LA FORMA HABITUAL.
LOS HOMBRES OMEGA RECIBIRÁN ENSEGUIDA LA SEÑAL DE PELIGRO.
VREEOOM
PERO NO DE ESTE DIFUNTO GREEN LANTERN.
LAS NOTICIAS DE ÉXITO DE LOS KHUNDS LLEGAN RÁPIDAMENTE A LOS DOMINION.
¡ADIÓS A NUESTRA OPCIÓN!
SOFOCADA LA DISIDENCIA, LA ALIANZA PUEDE DEDICARSE AL RECLUTAMIENTO.

EL PLANETA THANAGAR BRILLA COMO LA JOYA MÁS IMPONENTE DENTRO DEL ANILLO DE MUNDOS QUE ORBITAN ALREDEDOR DE LA ESTRELLA SOLAR POLARIS.
PERO EL BRILLO DE ESTA GEMA SE VE ENTURBIADO POR LAS ACCIONES QUE SUS HABITANTES LLEVAN A CABO.
¡SUBID LA RAMPA! ¡QUE NO SE PARE LA FILA, SACOS DE ESCORIA!
¡OTRA CARGA DE PRISIONEROS PARA SU STARLAG, KHUND!
¡ESTAMOS IMPRESIONADOS, WING-BACK!
LOS THANAGARIANOS TENÉIS UN GUSTO CASI KHUNDIANO POR INFLIGIR DOLOR A VUESTRO PUEBLO.
¡ESTOS EXILIADOS NO SON VERDADEROS THANAGARIANOS... SINO TRAIDORES!
¡NUESTROS AGENTES DE ASUNTOS INTERNOS LES DESIGNARON PARA ESCONDER SU SIMPATÍA HACIA LOS GUARDIANES Y LA TIERRA, Y HAN RESULTADO DESLEALES!
SU POLICÍA HALCÓN PARECE REALMENTE ENCANTADA CON LA LIMPIEZA, COMANDANTE DRAL.
¡COMPROBARÁS QUE LOS THANAGARIANOS... AHORA QUE NOS HEMOS PURIFICADO... SOMOS UN ALIADO LEAL!

NUNCA LO HE DUDADO. NUESTRAS RAZAS TIENEN MUCHO EN COMÚN. EL AMOR POR LA GUERRA. EL DESEO DE ORDEN.
Y EL ODIO A LA *TIERRA.*
¡AUNQUE DOS DE TUS OFICIALES MÁS CONDECORADOS... E INCLUSO EL PROPIO *HIJO PARAN KATAR,* INVENTOR DE LAS MÁSCARAS, LAS ALAS Y LOS CINTURONES ANTIGRAVEDAD DE LOS HALCONES..., ESTÁ AL *SERVICIO* DE LA TIERRA CON SU MUJER!
Y POR ESO SE *CORROMPIERON.*
LA TIERRA DEBE SER *DIEZMADA,* KHUND, NO SOLO PARA NEUTRALIZAR LA AMENAZA QUE EL PROPIO PLANETA SUPONE...¡
¡SINO TAMBIÉN PARA *ENSEÑAR* A CUALQUIERA DE LOS NUESTROS QUE QUIEN *TRAICIONE* A THANAGAR, COMO HAN HECHO *KATAR* Y *SHAYERA* HOL, SUFRIRÁ EL MISMO DESTINO QUE *HAWKMAN* Y *HAWKWOMAN!*
PUES *BRINDEMOS,* COMANDANTE...
...¡POR UNA *GUERRA GLORIOSA...* ADEREZADA CON UNA PIZCA DE *VENGANZA!*

SI ES VERDAD QUE LAS ESFERAS PRODUCEN SONIDOS MUSICALES EN SUS LENTOS DESPLAZAMIENTOS ORBITALES ALREDEDOR DE ALPHA CENTAURI A...
...ENTONCES LA NOTA IMAGINADA EN EL PLANETA PREDOMINANTE DE ESTA ESTRELLA SOLAR, DE MOMENTO, ES DE DISCORDIA.
ESTE MUNDO SE LLAMA RANN Y SU JEFE INTERESTATAL ES RANAGAR, UN TECNÓCRATA GUIADO POR EL GENIO CIENTÍFICO DEL PACIFISTA SARDATH.
¡DEBEMOS LUCHAR CONTRA ESA ABOMINABLE ALIANZA, ADAM!
ME EXTRAÑA QUE HABLES ASÍ, SIENDO UN HOMBRE DE PAZ, SARDATH.
¡Y MÁS EXTRAÑO AÚN QUE ADAM SE OPONGA!
¡SABES QUE MI PADRE TIENE RAZÓN, ADAM! ¡SI RECHAZAMOS LA PETICIÓN DE DOMINION DE UNIRNOS A SU ALIANZA TOMARÁN REPRESALIAS!
SÍ, LANZARÁN UN ATAQUE PREVENTIVO CONTRA RANN...
...PARA EVITAR QUE RANN OFREZCA SU SUPERCIENCIA EN DEFENSA DE LA TIERRA.
A MENOS QUE...
¡ALANNA, QUERIDA... A PESAR DE MIS VÍNCULOS CON RANN, LA ALIANZA SABE QUE SOY UN HOMBRE DE LA TIERRA! ¡ATACARÁN A ESTE MUNDO SIMPLEMENTE PARA NEUTRALIZARME!
¿PERO QUÉ OCURRIRÍA SI RANN PROMETIERA SER NEUTRAL EN LA FUTURA GUERRA, HACER UN BUEN GESTO... DE FE HACIA LA ALIANZA?
¡NO! ¡ERES MI MARIDO... Y EL PADRE DEL NIÑO QUE ESTÁ EN CAMINO! CUALQUIER LOCURA QUE ESTÉS IMAGINANDO...
¡TE LO PROHÍBO!
¿QUÉ TIPO DE GESTO?
OFRECERLES LO QUE BUSCAN.
¡A MÍ!...

¡COMO MI PADRE DECÍA, DEBEMOS PREPARARNOS PARA LUCHAR...!
PERDERÍAIS. LAS RAZAS DE RANN NUNCA HAN SIDO GUERRERAS.
¿NO FUE POR ESO QUE CONVERTISTEIS A UN HOMBRE DE LA TIERRA EN EL MAYOR DEFENSOR DE RANN? NO PORQUE YO PUEDA HACER MUCHO PARA DETENER A LA ALIANZA...
...SOBRE TODO PORQUE PUEDO REGRESAR CON EL RAYO ZETA EN CUALQUIER MOMENTO.
¡PARA MÍ ES UN DISPOSITIVO DE SEGURIDAD! ¡DEJAD QUE LA ALIANZA ME RETENGA! COMO PRISIONERO ESTARÉ EN UNA SITUACIÓN IDÓNEA PARA ESPIARLES...
¡...HASTA QUE EL EFECTO DEL RAYO ZETA DESAPAREZCA Y ME RESCATEN!
¡SI NO TE MATAN ANTES!
¡NO SEGUIRÉ OYENDO NADA MÁS AL RESPECTO!
¡NO QUIERO ESTAR CASADA CON UN CADÁVER!
¡PUEDO ENTENDER QUE NO TE GUSTE, QUERIDA!
¡Y HARÉ LO IMPOSIBLE PARA QUE SIGAS SIENDO FELIZ!
DILES A LOS KHUND QUE YA VOY, SARDATH...
¡...Y REZA PORQUE SEA TAN RÁPIDO COMO CREO QUE SOY!
¿HÉROE... O IDIOTA?
ASÍ QUE SU MUJER LLORA DESCONSOLADA MIENTRAS ADAM STRANGE MANTIENE EL TIPO COMO TODO HÉROE SACRIFICADO QUE SE PRECIE...

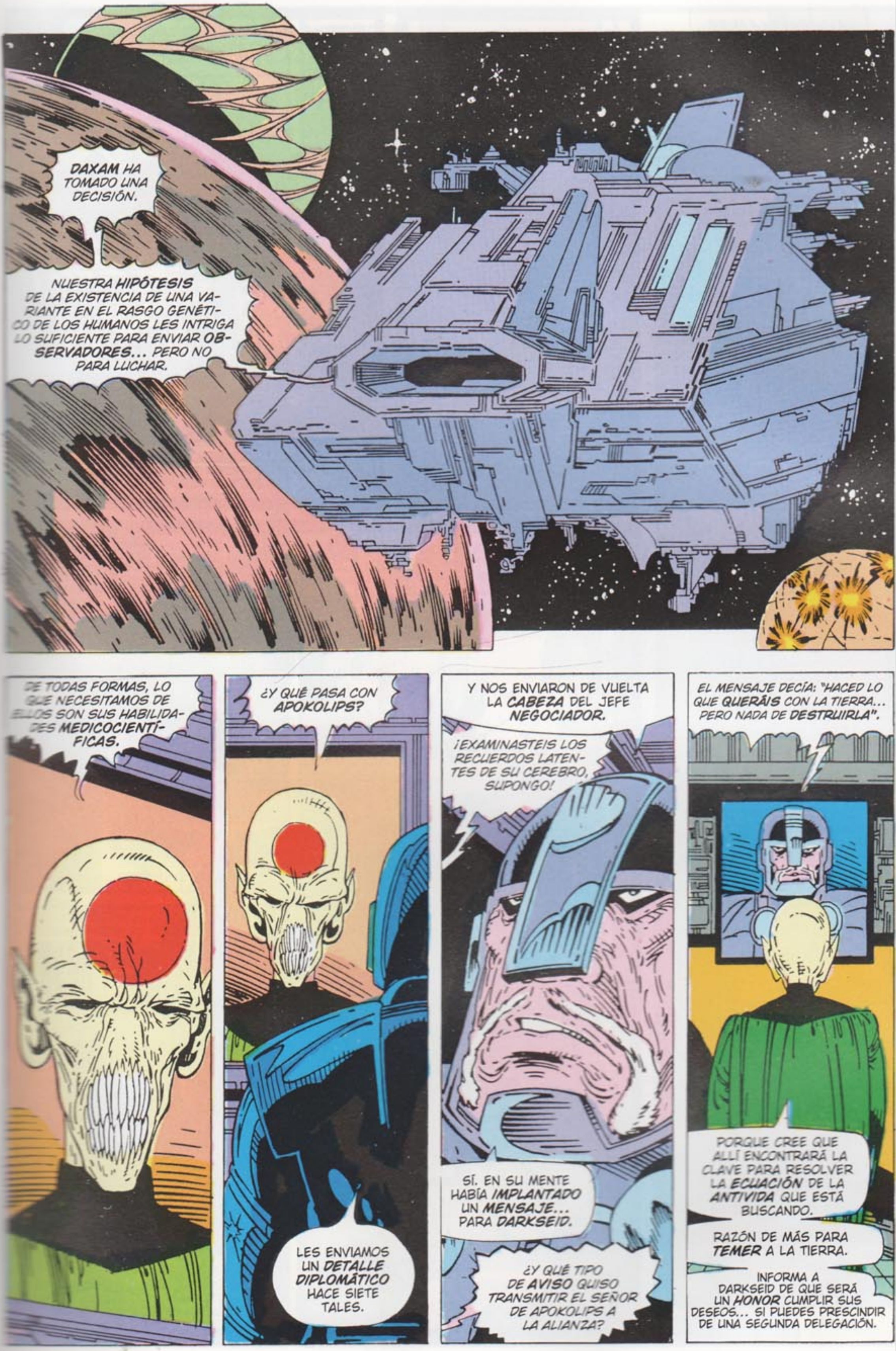
DAXAM HA TOMADO UNA DECISIÓN.
NUESTRA HIPÓTESIS DE LA EXISTENCIA DE UNA VARIANTE EN EL RASGO GENÉTICO DE LOS HUMANOS LES INTRIGA LO SUFICIENTE PARA ENVIAR OBSERVADORES... PERO NO PARA LUCHAR.
DE TODAS FORMAS, LO QUE NECESITAMOS DE ELLOS SON SUS HABILIDADES MEDICOCIENTÍFICAS.
¿Y QUÉ PASA CON APOKOLIPS?
LES ENVIAMOS UN DETALLE DIPLOMÁTICO HACE SIETE TALES.
Y NOS ENVIARON DE VUELTA LA CABEZA DEL JEFE NEGOCIADOR.
¡EXAMINASTEIS LOS RECUERDOS LATENTES DE SU CEREBRO, SUPONGO!
SÍ. EN SU MENTE HABÍA IMPLANTADO UN MENSAJE... PARA DARKSEID.
¿Y QUÉ TIPO DE AVISO QUISO TRANSMITIR EL SEÑOR DE APOKOLIPS A LA ALIANZA?
EL MENSAJE DECÍA: "HACED LO QUE QUERÁIS CON LA TIERRA... PERO NADA DE DESTRUIRLA".
PORQUE CREE QUE ALLÍ ENCONTRARÁ LA CLAVE PARA RESOLVER LA ECUACIÓN DE LA ANTIVIDA QUE ESTÁ BUSCANDO.
RAZÓN DE MÁS PARA TEMER A LA TIERRA.
INFORMA A DARKSEID DE QUE SERÁ UN HONOR CUMPLIR SUS DESEOS... SI PUEDES PRESCINDIR DE UNA SEGUNDA DELEGACIÓN.

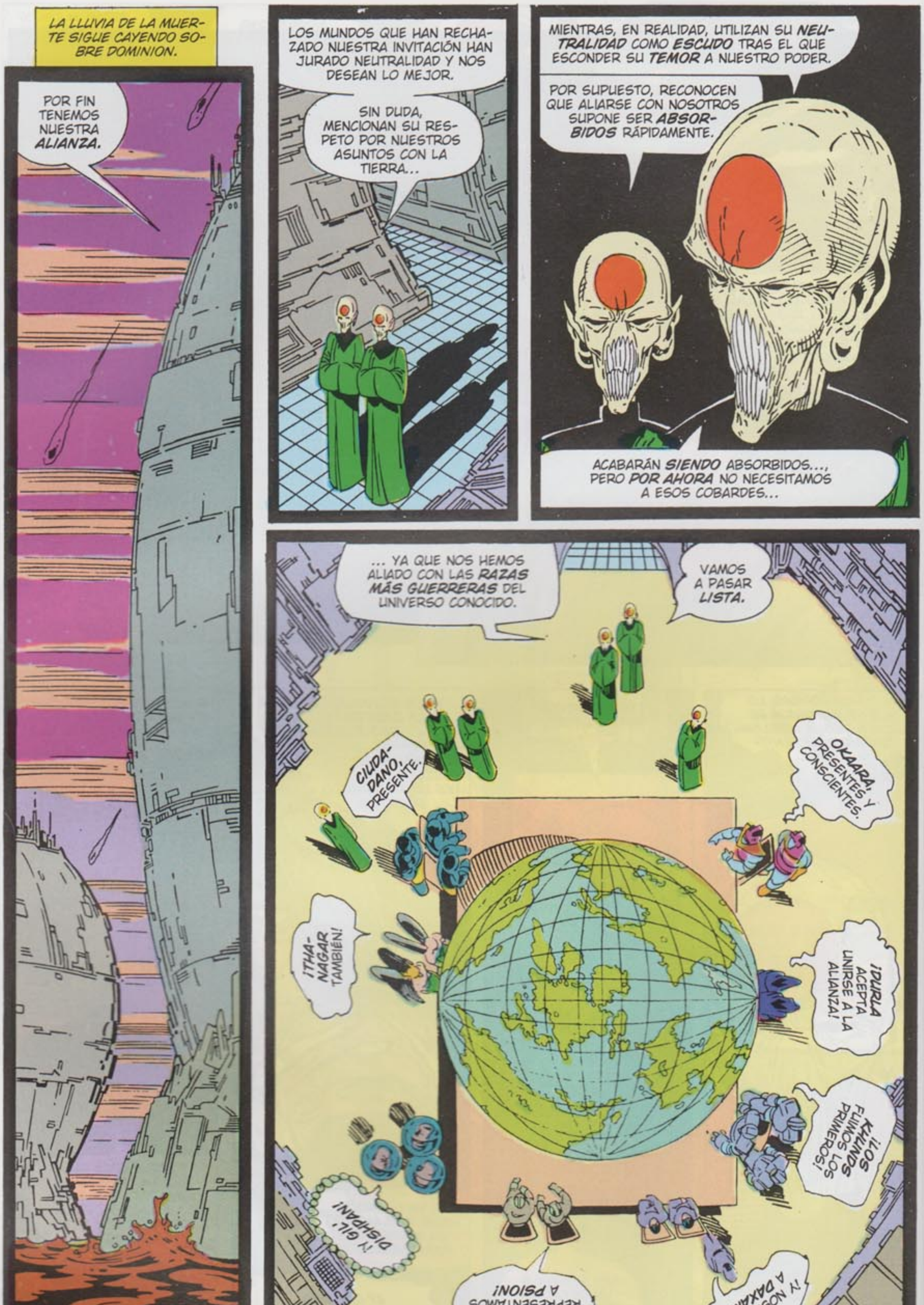
LA LLUVIA DE LA MUERTE SIGUE CAYENDO SOBRE DOMINION.
POR FIN TENEMOS NUESTRA ALIANZA.
LOS MUNDOS QUE HAN RECHAZADO NUESTRA INVITACIÓN HAN JURADO NEUTRALIDAD Y NOS DESEAN LO MEJOR.
SIN DUDA, MENCIONAN SU RESPETO POR NUESTROS ASUNTOS CON LA TIERRA...
MIENTRAS, EN REALIDAD, UTILIZAN SU NEUTRALIDAD COMO ESCUDO TRAS EL QUE ESCONDER SU TEMOR A NUESTRO PODER.
POR SUPUESTO, RECONOCEN QUE ALIARSE CON NOSOTROS SUPONE SER ABSORBIDOS RÁPIDAMENTE.
ACABARÁN SIENDO ABSORBIDOS..., PERO POR AHORA NO NECESITAMOS A ESOS COBARDES...
... YA QUE NOS HEMOS ALIADO CON LAS RAZAS MÁS GUERRERAS DEL UNIVERSO CONOCIDO.
VAMOS A PASAR LISTA.
CIUDADANO, PRESENTE.
OKAARA, PRESENTES Y CONSCIENTES.
¡THANAGAR TAMBIÉN!
¡DURLA ACEPTA UNIRSE A LA ALIANZA!
¡¡LOS KHUNDS FUIMOS LOS PRIMEROS!!
¡Y NOSOTROS A DAXAM!
¡NOSOTROS REPRESENTAMOS A PSION!
¡Y GIL DISHPAN!

ASÍ PUES, EN NOMBRE DE UESTRA RECIÉN FUNDA- A ALIANZA ALIENÍGE- A, DOMINION OS DA LA BIENVENIDA A TODOS Y A CADA UNO DE VOSOTROS.
LOS MIEMBROS DE LA ALIANZA SE ACABAN DE IDENTIFICAR. AHORA CONOCERÉIS SU NATURALEZA.
LOS DOMINADORES... DESPIADADOS PLANIFICADORES Y CONSPIRADORES.
LOS DURLANIANOS METAMORFOS.
SOBREVIVIR EN SU DURO MUNDO LES OBLIGÓ A EVOLUCIONAR COMO CAMALEONES.
DESPUÉS DE TANTO TIEMPO HASTA ELLOS HAN OLVIDADO SU FORMA ORIGINAL.
Y HEMOS PRESENTADO A HAWKMEN DE THANAGAR.
SUEÑAN CON CONVERTIR EL UNIVERSO EN UN ESTADO POLICIAL FASCISTA CON EL QUE PUEDAN IDENTIFICARSE.
LOS GIL' DISHPAN.
SOBERBIAMENTE ORGANIZADOS, CONTROLARÁN LAS LÍNEAS DE ABASTECIMIENTO DE LA ALIANZA.
LOS DAXAMITAS HAN VENIDO COMO OBSERVADORES.
SIEMPRE LES HA FASCINADO LA EVOLUCIÓN DE LOS ORGANISMOS VIVOS...
...Y EN ELLOS SE INSPIRAN PARA SUS EXPERIMENTOS SOBRE EVOLUCIONES GENÉTICAS.
LOS SEÑORES DE LA GUERRA DE OKAARA.
LOS OKAARANS SON MAESTROS EN EL ARTE DE LA GUERRA DESDE QUE NACEN. SERÁN LOS PROVEEDORES DE ARMAS DE LA ALIANZA.
HUNKERING. CIUDADANOS ESCUIDADOS DE CIUDADELA.
NOCIDOS POR SU FUERZA UTA, ADMINISTRARÁN EL ENORME ESPACIO STARLAG, CASI TERNADO EN EL MOMENTO EN QUE CONCERTÓ ESTA CUMBRE.
LOS PSIONS. UNA RAZA DE CIENTÍFICOS PUROS... CON CIERTA INCLINACIÓN SÁDICA.
CONCENTRARÁN SUS ESFUERZOS EN INVESTIGAR... EN LA MESA DE DISECCIÓN.
Y POR ÚLTIMO, LOS MÁS BRUTALES... LA RAZA MÁS GENUINAMENTE SALVAJE DE BELICISTAS DEL UNIVERSO...
LOS KHUND.

EVITARÉ LAS SUTILEZAS DIPLOMÁTICAS. TODOS SABÉIS POR QUÉ NOS HEMOS REUNIDO.
¡PARA APLASTAR A LA TIERRA!
¡NO, PARA NEUTRALIZAR A SU INSOLENTE PUEBLO, OKAARAN!
¡A NO SER QUE DESEÉIS PROVOCAR LA CÓLERA DE DARKSEID!
SEGURAMENTE NO ES NECESARIO INSISTIR EN LO QUE YA SABEMOS. ESTAMOS AQUÍ. ¡ESTAMOS COMPROMETIDOS! ¡QUE COMIENCEN LAS OPERACIONES!
MUY BIEN, GIL' DISHPAN.
¡HABLEMOS DE LA GUERRA!

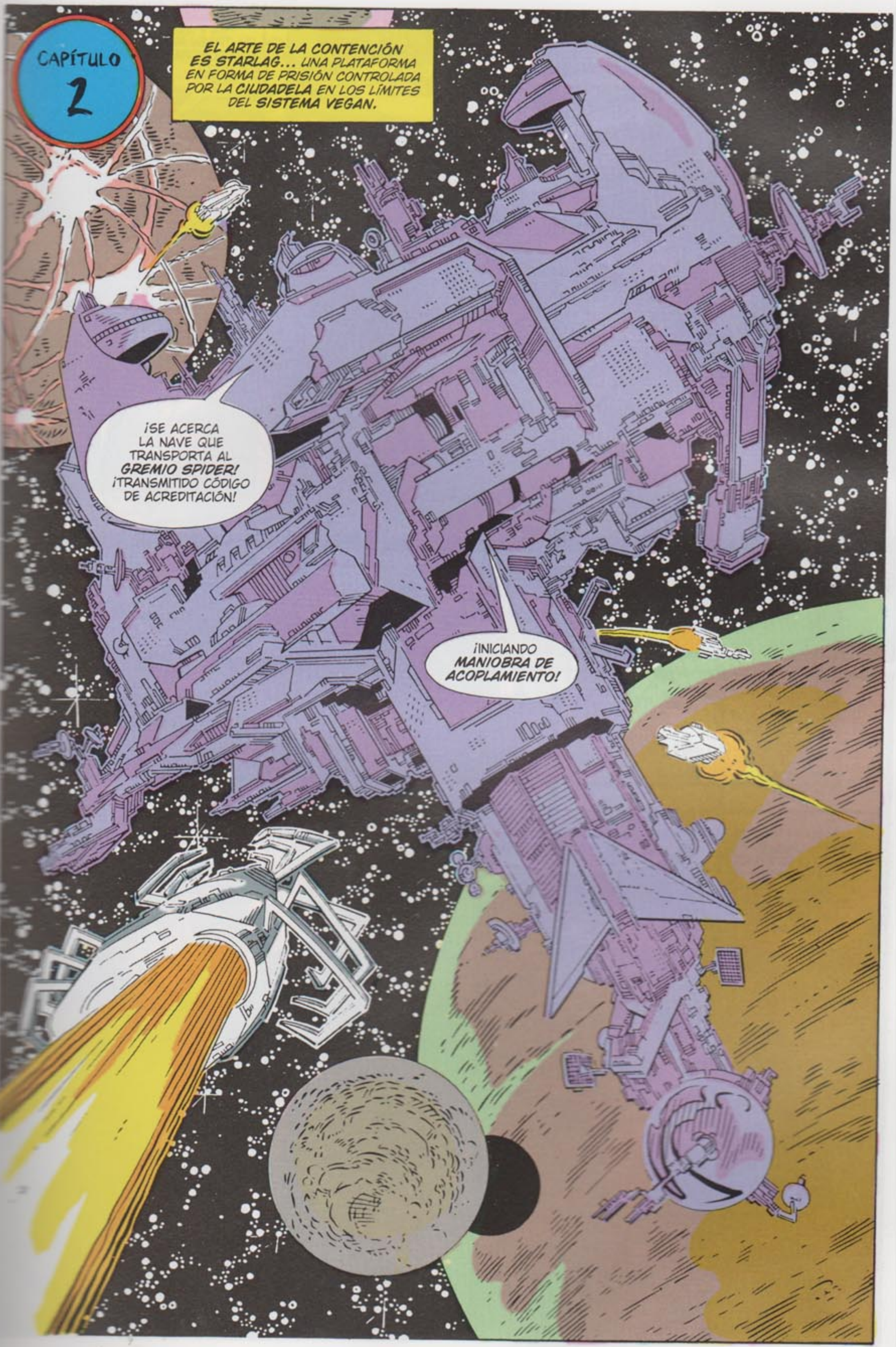
CAPÍTULO 2
EL ARTE DE LA CONTENCIÓN ES STARLAG... UNA PLATAFORMA EN FORMA DE PRISIÓN CONTROLADA POR LA CIUDADELA EN LOS LÍMITES DEL SISTEMA VEGAN.
¡SE ACERCA LA NAVE QUE TRANSPORTA AL GREMIO SPIDER! ¡TRANSMITIDO CÓDIGO DE ACREDITACIÓN!
¡INICIANDO MANIOBRA DE ACOPLAMIENTO!

LAS PANTALLAS DETONADORAS EVITAN QUE LOS HABITANTES DE STARLAG ESCAPEN, PERO NO PUEDEN DETENER LAS MIRADAS ANSIOSAS DE LOS QUE OBSERVAN LAS LLEGADAS INTERESANTES...
CADA DÍA TRAEN MÁS PRISIONEROS PARA LA ALIANZA...
¡LOS ROBOTS DEL GREMIO SPIDER ENVUELVEN EN TELARAÑAS A LOS CAUTIVOS PARA ANESTESIARLES Y MINARLES EL DESEO DE RESISTIR!
NO HAY FORMA DE SABER QUIÉN ES ESE GRUPO O DE DÓNDE PROCEDE. ¡PERO SE LOS LLEVAN AL SECTOR ESPECIAL EN EL MÓDULO NEGRO!
¡ENTONCES RON DHU DEBERÍA SALVARLES, AMIGO MÍO... YA QUE NOSOTROS NO PODEMOS!
¿QUÉ SUGIERES, GARRYN BEK? ¿QUE NOS QUEDEMOS AQUÍ SENTADOS Y DEJEMOS A LOS PSIONS QUE LES DISECCIONEN?
¡OH, NO, ADAM STRANGE! ¡EN ABSOLUTO!
¡ESPERO QUE EL GRAN HÉROE DE RANN LLEVE AL GRUPO DE DETENIDOS AL MÓDULO NEGRO... TAN PRONTO COMO ÉL MISMO LOGRE ESCAPAR DE ESTA CELDA!

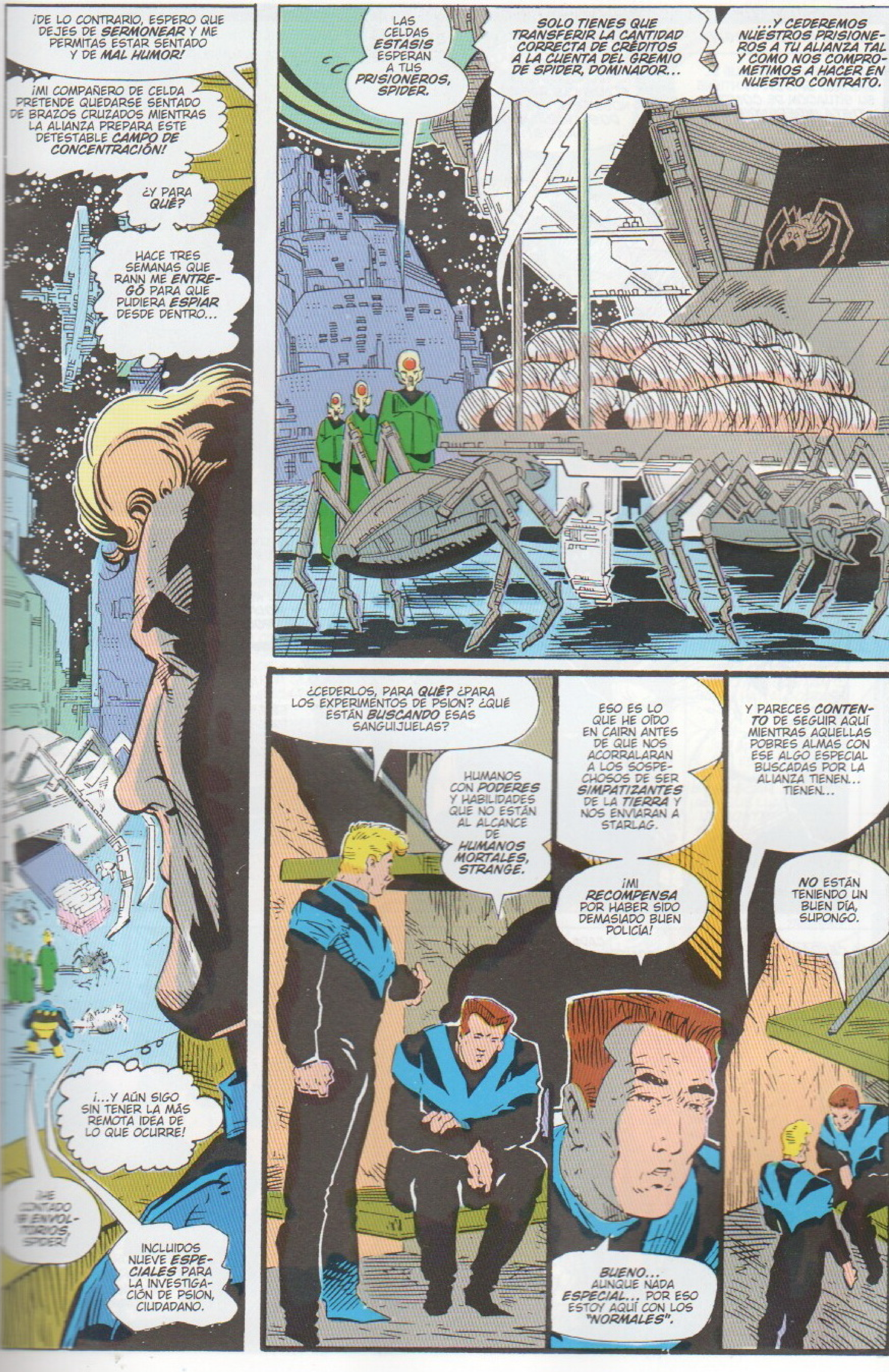
¡DE LO CONTRARIO, ESPERO QUE DEJES DE SERMONEAR Y ME PERMITAS ESTAR SENTADO Y DE MAL HUMOR!
¡MI COMPAÑERO DE CELDA PRETENDE QUEDARSE SENTADO DE BRAZOS CRUZADOS MIENTRAS LA ALIANZA PREPARA ESTE DETESTABLE CAMPO DE CONCENTRACIÓN!
¿Y PARA QUÉ?
HACE TRES SEMANAS QUE RANN ME ENTREGÓ PARA QUE PUDIERA ESPIAR DESDE DENTRO...
¡...Y AÚN SIGO SIN TENER LA MÁS REMOTA IDEA DE LO QUE OCURRE!
¡HE CONTADO ENVOLTORIOS, SPIDER!
INCLUIDOS NUEVE ESPECIALES PARA LA INVESTIGACIÓN DE PSION, CIUDADANO.
LAS CELDAS ESTASIS ESPERAN A TUS PRISIONEROS, SPIDER.
SOLO TIENES QUE TRANSFERIR LA CANTIDAD CORRECTA DE CRÉDITOS A LA CUENTA DEL GREMIO DE SPIDER, DOMINADOR...
...Y CEDEREMOS NUESTROS PRISIONEROS A TU ALIANZA TAL Y COMO NOS COMPROMETIMOS A HACER EN NUESTRO CONTRATO.
¿CEDERLOS, PARA QUÉ? ¿PARA LOS EXPERIMENTOS DE PSION? ¿QUÉ ESTÁN BUSCANDO ESAS SANGUIJUELAS?
HUMANOS CON PODERES Y HABILIDADES QUE NO ESTÁN AL ALCANCE DE HUMANOS MORTALES, STRANGE.
ESO ES LO QUE HE OÍDO EN CAIRN ANTES DE QUE NOS ACORRALARAN A LOS SOSPECHOSOS DE SER SIMPATIZANTES DE LA TIERRA Y NOS ENVIARAN A STARLAG.
¡MI RECOMPENSA POR HABER SIDO DEMASIADO BUEN POLICÍA!
BUENO... AUNQUE NADA ESPECIAL... POR ESO ESTOY AQUÍ CON LOS "NORMALES".
Y PARECES CONTENTO DE SEGUIR AQUÍ MIENTRAS AQUELLAS POBRES ALMAS CON ESE ALGO ESPECIAL BUSCADAS POR LA ALIANZA TIENEN... TIENEN...
NO ESTÁN TENIENDO UN BUEN DÍA, SUPONGO.

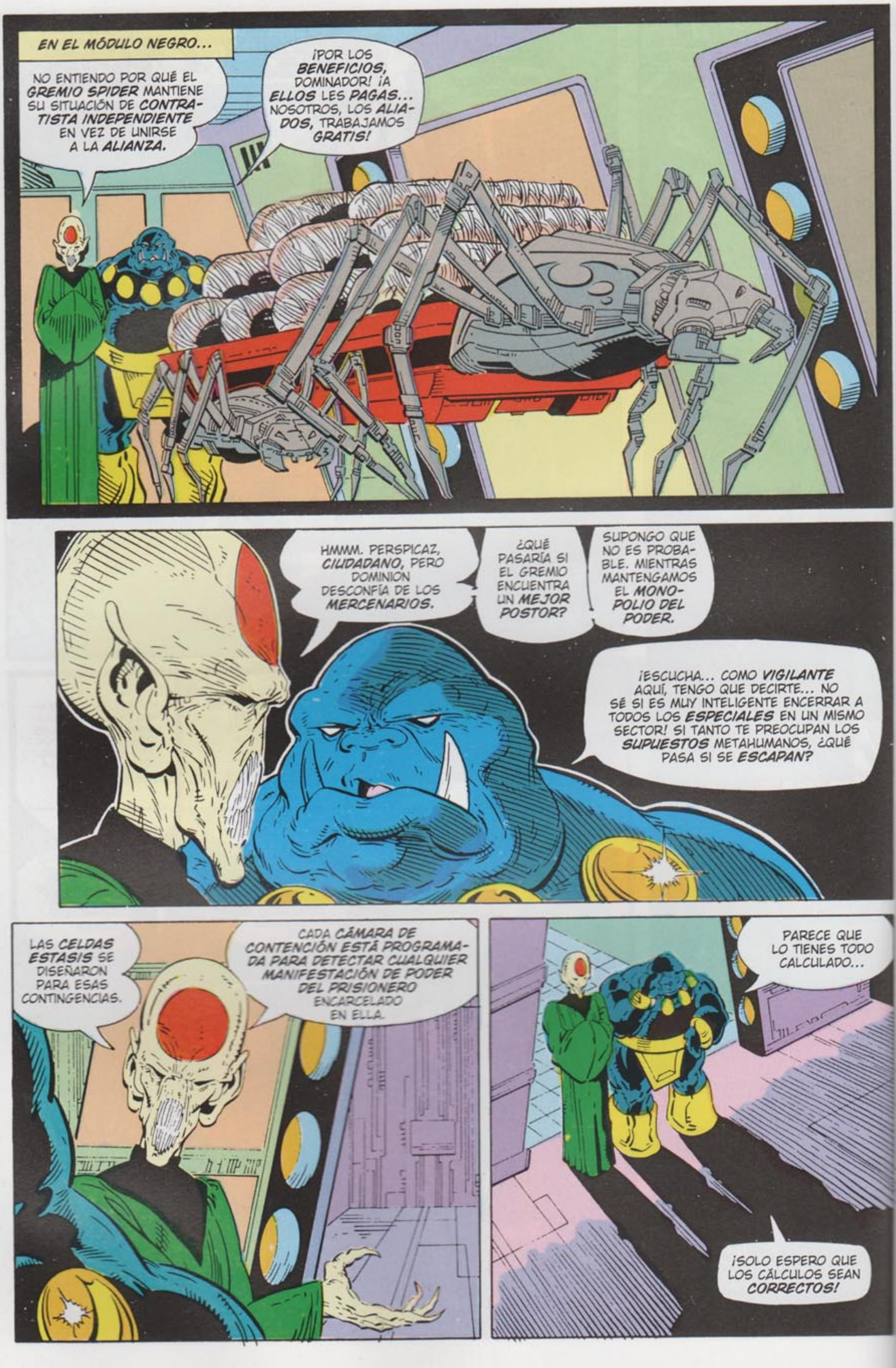
EN EL MÓDULO NEGRO...
NO ENTIENDO POR QUÉ EL GREMIO SPIDER MANTIENE SU SITUACIÓN DE CONTRATISTA INDEPENDIENTE EN VEZ DE UNIRSE A LA ALIANZA.
¡POR LOS BENEFICIOS, DOMINADOR! ¡A ELLOS LES PAGAS... NOSOTROS, LOS ALIADOS, TRABAJAMOS GRATIS!
HMMM. PERSPICAZ, CIUDADANO, PERO DOMINION DESCONFÍA DE LOS MERCENARIOS.
¿QUÉ PASARÍA SI EL GREMIO ENCUENTRA UN MEJOR POSTOR?
SUPONGO QUE NO ES PROBABLE. MIENTRAS MANTENGAMOS EL MONOPOLIO DEL PODER.
¡ESCUCHA... COMO VIGILANTE AQUÍ, TENGO QUE DECIRTE... NO SÉ SI ES MUY INTELIGENTE ENCERRAR A TODOS LOS ESPECIALES EN UN MISMO SECTOR! SI TANTO TE PREOCUPAN LOS SUPUESTOS METAHUMANOS, ¿QUÉ PASA SI SE ESCAPAN?
LAS CELDAS ESTASIS SE DISEÑARON PARA ESAS CONTINGENCIAS.
CADA CÁMARA DE CONTENCIÓN ESTÁ PROGRAMADA PARA DETECTAR CUALQUIER MANIFESTACIÓN DE PODER DEL PRISIONERO ENCARCELADO EN ELLA.
PARECE QUE LO TIENES TODO CALCULADO...
¡SOLO ESPERO QUE LOS CÁLCULOS SEAN CORRECTOS!

LA LLAMADA... LA MISMA LLAMADA... SE HA TRANSMITIDO DURANTE DIECIOCHO CICLOS.
¡AHÍ VAMOS DE NUEVO!
¡PRIMUS LLAMANDO A TIGOR! ¡NAVE EMBOSCADA! ¡NOS ATACAN! ¡INUTILIZADA! ¡TRAED A LOS HOMBRES OMEGA!
¡PRIMUS LLAMANDO A TIGOR! ¡NAVE EMBOSCADA! ¡NOS ATACAN! ¡INUTILIZADA! ¡TRAED A LOS HOMBRES OMEGA! ¡PRIMUS LLAMANDO A TIGOR!
¡SIEMPRE QUE NUESTRO ASTUTO LÍDER DA LA ALARMA, LOS HOMBRES OMEGA ACUDIMOS CORRIENDO!
DE UNA BESTIA PELUDA A OTRA, FELICITY. PRIMUS Y KALISTA SE HAN METIDO ELLOS SOLITOS EN ESTE LÍO... ¿POR QUÉ TENEMOS QUE SACARLOS NOSOTROS DE ÉL?
¡PORQUE ES NUESTRO DEBER! ¡PORQUE SON NUESTROS COMPAÑEROS!
¡Y PORQUE TE ENCANTA SACARLE LAS CASTAÑAS DEL FUEGO A PRIMUS!
¡SACÚDETE LA MORRIÑA, TIGRETÓN, Y PREPÁRATE PARA SACAR LAS UÑAS!
SÍ, SÍ, SÍ. ¡YA SÉ QUE SOY DE LOS QUE "PEGAN PRIMERO Y LUEGO PREGUNTAN"... PERO HAY ALGO RARO EN TODO ESTO!
¡EN PRIMER LUGAR, NO ES PROPIO DE PRIMUS DEJARSE EMBOSCAR... Y MENOS AÚN QUE LLAME A TODO UN CONTINGENTE DE HOMBRES OMEGA PARA AYUDARLE SI ES QUE LO HA HECHO!
¿SOSPECHAS QUE ES UNA TRAMPA?

SI SOSPECHAS, PASA EL ESCÁNER.
¡NAVE!
¿LLAMAS, CAPITÁN GATO?
¡DÉJATE DE TONTERÍAS Y ESCANEA LA NAVE DE PRIMUS!
¿QUÉ NAVE, SEÑOR?
¡LA QUE ESTÁ FLOTANDO DELANTE DE NOSOTROS!
¡NO APARECE NINGUNA NAVE, SEÑOR!
¿HAS INCLUIDO TUS RECEPTORES DE VÍDEO PARA INSPECCIONAR A 50000 AÑOS LUZ?
AFIRMATIVO, SEÑOR. DE HECHO, PUEDO VISUALIZAR MUY BIEN...
...LA INMENSA MASA ORGÁNICA INTEGRADA FRENTE A NOSOTROS...
¿MASA ORGÁNICA?
...QUE ESTÁ A PUNTO DE DIVIDIRSE EN LAS UNIDADES DE VIDA QUE LA COMPONEN...
¡...PARA ATACARNOS!
¡DURLANIANOS!

¡N-NO ES LA NAVE DE PRIMUS, SINO UN SEÑUELO CREADO POR LOS BIODURLANIANOS UNIDOS!
¡YA LO HE ENTENDIDO, MININA! ¡AHORA! ¿POR QUÉ NO CIERRAS LA BOCA MIENTRAS LA NAVE MANIOBRA PARA SACARNOS DE AQUÍ?
ME TEMO QUE NO PUEDO HACERLO AHORA, SEÑOR.
¿POR QUÉ DEMONIOS NO PUEDES?
PORQUE LOS RAYOS TRACTORES DE ESOS DOS CARROS DE COMBATE DE LOS KHUNDS NOS OBSTRUYEN LA MANIOBRA DE ALABEO.
OH.
¡BIEN, AHORA SE VA A ARMAR LA GORDA! PERO QUÉ DIABLOS...
¡...AHÍ ESTÁN!
¡MALDITA SEA!
¡LO SÉ! ¡DURLANIANOS Y KHUNDS! ¿NOS RETIRAMOS?
¡NO PUEDO!
¡Y AUNQUE PUDIERA NO LO HARÍA!
¡AVISA A TODO EL MUNDO PARA QUE ESTÉN PREPARADOS!
¿VAMOS AL EXTERIOR?
NO.

"¡LOS DURLANIANOS TRAEN EL EXTERIOR AQUÍ!".
SPRAK
KROOM
¿QU-QUÉ HA SIDO ESO?
¡HA SONADO COMO SI SE ROMPIERA EL CASCO, SCHLAGEN!
PRESTA ATENCIÓN, NO OIRÁS DOS VECES EL MISMO SONIDO.
¡SUENA COMO OLAS ROMPIENDO SOBRE UN ACANTILADO!
¡SOLO QUE NOSOTROS SOMOS EL ACANTILADO... Y NO PODEMOS RETENER LA MAREA!
¡BROOT, INFORME DE SITUACIÓN!
¡LOS ENEMIGOS ESTÁN ASALTANDO LAS ESCLUSAS DE AIRE, TIGORR!
¡NI SIQUIERA TÚ PODRÍAS PASAR A TRAVÉS DEL CASCO, BROOT, NO PUEDEN SER TAN FUERTES PARA...
THROOM

"APUNTA UN NUEVO TRIUNFO DE LA CANTIDAD SOBRE LA CALIDAD, RYAND'R".
¡SKREET! ¡EL ENEMIGO ESTÁ DELANTE NUESTRO, HERMANOS!
¡DEJAREMOS UNA ESTELA DE DESTRUCCIÓN TRAS NUESTRO PASO!
BROOT HA APRENDIDO QUE ES MEJOR NO CANTAR VICTORIA ANTES DE TIEMPO, DURLANIANO...
¡...A NO SER QUE QUIERAS TRAGARTE TUS PROPIAS PALABRAS EN CASO DE DERROTA!
¡HARPIS! ¡RYAND'R! ¡YNDA! ¡ENSEÑAD A NUESTRO ENEMIGO SUS ERRORES!
SHREET!
SKREET!
SHREEOM
COMIENZAN LAS CLASES PARTICULARES...
...PERO LOS ALUMNOS ENSEGUIDA LES DEVUELVEN LA PELOTA A LOS PROFESORES.
¡GLLKKK!
SHLAKK

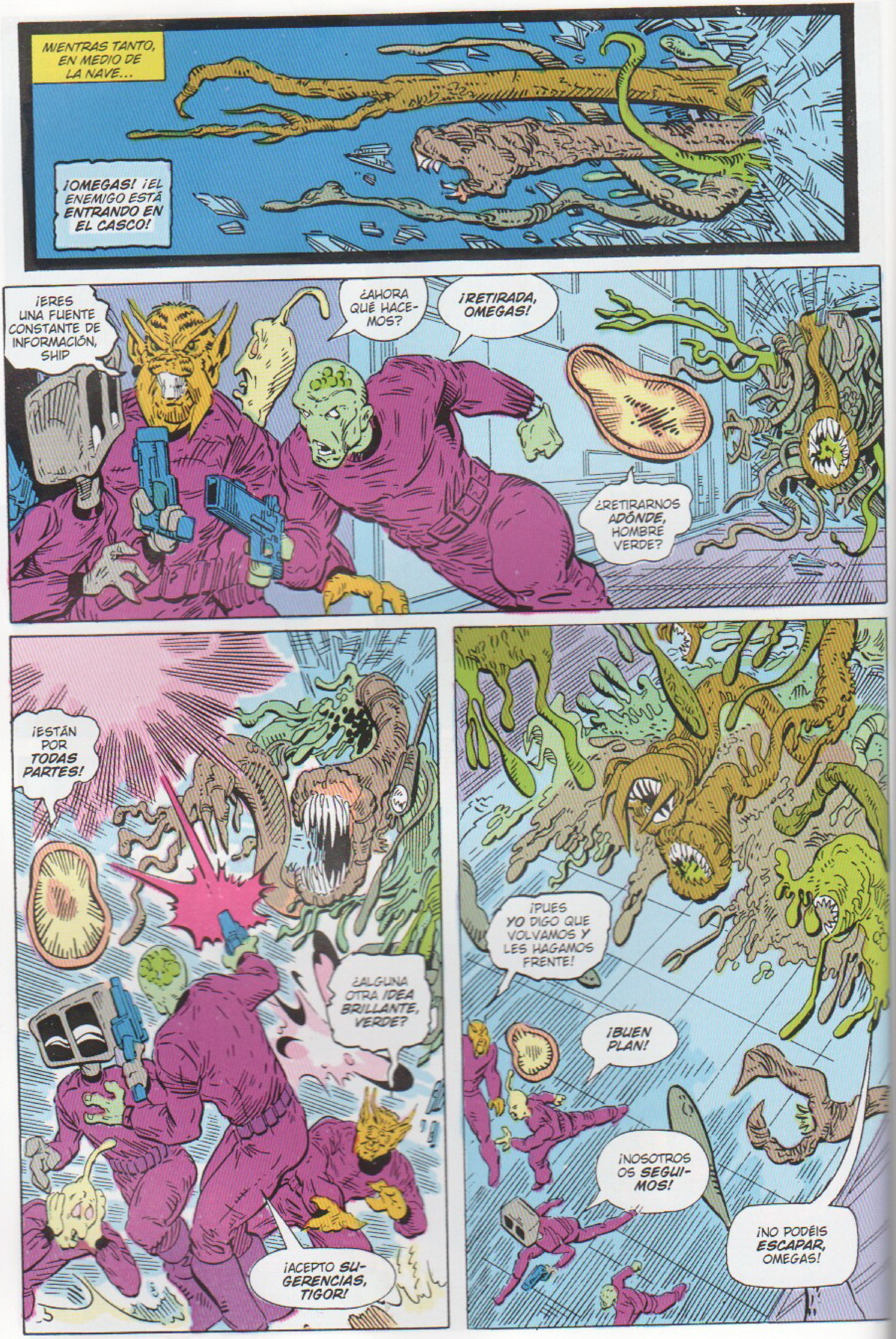
MIENTRAS TANTO, EN MEDIO DE LA NAVE...
¡OMEGAS! ¡EL ENEMIGO ESTÁ ENTRANDO EN EL CASCO!
¡ERES UNA FUENTE CONSTANTE DE INFORMACIÓN, SHIP
¿AHORA QUÉ HACEMOS?
¡RETIRADA, OMEGAS!
¿RETIRARNOS ADÓNDE, HOMBRE VERDE?
¡ESTÁN POR TODAS PARTES!
¿ALGUNA OTRA IDEA BRILLANTE, VERDE?
¡ACEPTO SUGERENCIAS, TIGOR!
¡PUES YO DIGO QUE VOLVAMOS Y LES HAGAMOS FRENTE!
¡BUEN PLAN!
¡NOSOTROS OS SEGUIMOS!
¡NO PODÉIS ESCAPAR, OMEGAS!

¡NO HAY LUGAR PARA ESCONDE-ROS!
¡SOS.! ¡SOS.! ¡HOMBRES OMEGA LLAMANDO A TODAS LAS NAVES DEL SECTOR! ¡LOS KHUNDS Y LOS DURLANIANOS NOS ATACAN A LA VEZ!
¡SOLICITAMOS AYUDA! ¡REPITO: SOS.!
SOS.
NÚMERO DE MUERTOS OMEGA: DOS.

¡BROOT! ¡LLEGA EL CONTINGENTE DE TIGORR!
¡SU RETIRADA NOS IMPIDE LA NUESTRA!
PREFERIMOS EL TÉRMINO: ¡ABANDONO... ESTRATÉGICO!
¡Y YO TE DIGO QUE TE MANTENGAS FIRME!
YO...
¡NÚMERO DE MUERTOS: TRES!
RUNNCHHH
¡SON CIENTOS, TIGORR... LOS HAY POR TODAS PARTES... DE TODOS LOS TIPOS! ¡ME TEMO QUE ESTAMOS RODEADOS!
¡GENIAL! ¡QUIZÁ AHORA LOS HOMBRES OMEGA DEJEN DE CORRER Y EMPIECEN A LUCHAR!
EN PRINCIPIO NO ME OPONGO A UNIRME A TI EN EL ÚLTIMO ASALTO, TIGORR...

AIIIIEEEEEEEE
VAROOOM
¡...SI TUVIÉRAMOS UNA PASARELA A LA QUE AFERRARNOS!

¡UN SONIDO INTERESANTE, EL GRITO DE MUERTE DE LA NAVE SENSIBLE DE LOS OMEGAS!
SIN EMBARGO, SI NO QUEREMOS QUE SU TRIPULACIÓN SE UNA A ELLA EN EL MÁS ALLÁ...
¡HERMANOS! MEJOR SERÁ ENVOLVER A LOS HOMBRES OMEGA EN VUESTRA PROPIA SUSTANCIA...
"... YA QUE SI COMPARTÍS VUESTRA VIDA CON ELLOS...".
...PODREMOS LLEVARLES PRISIONEROS A NUESTROS CAMARADAS EN ARMAS.

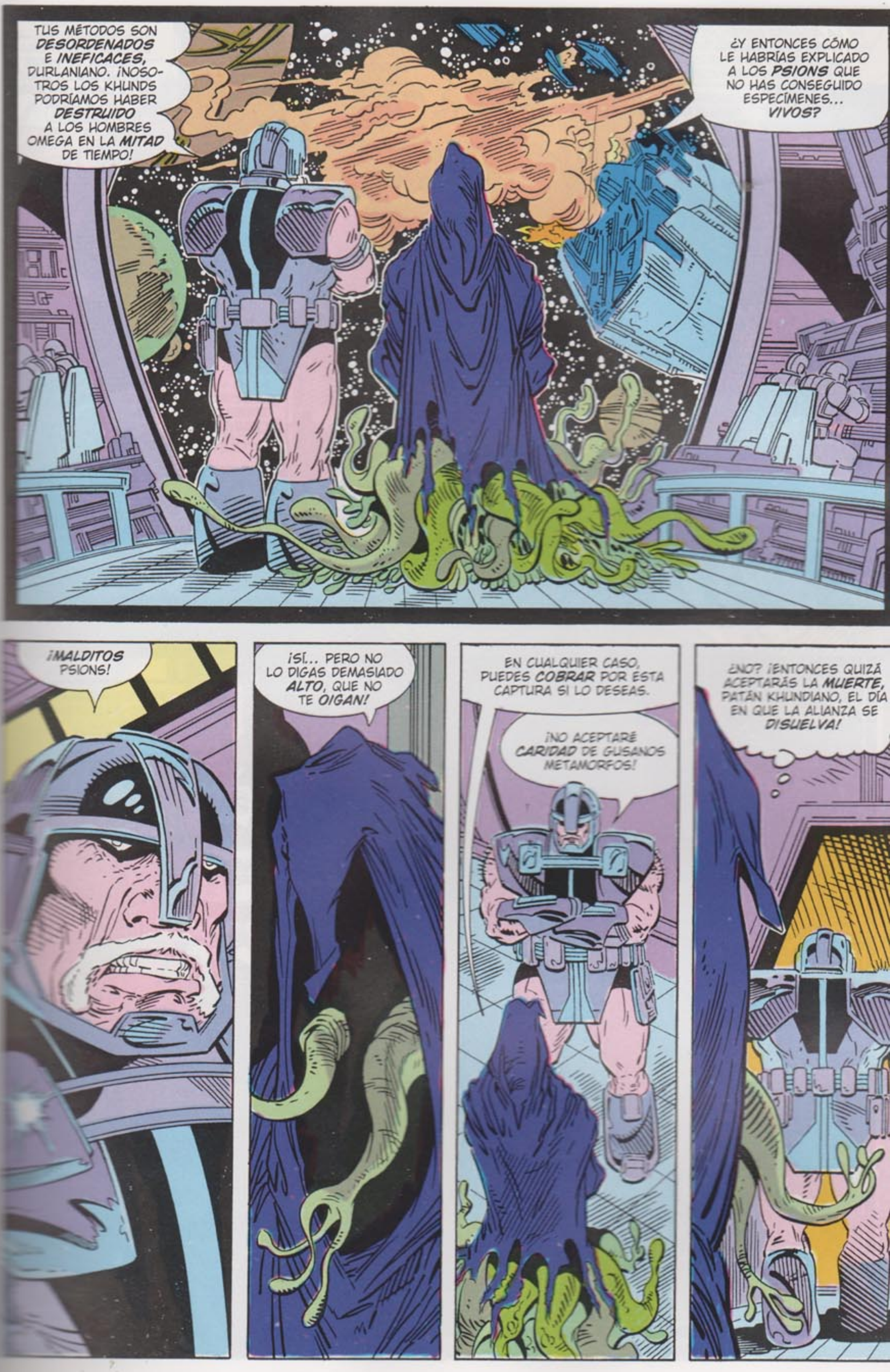
TUS MÉTODOS SON DESORDENADOS E INEFICACES, DURLANIANO. ¡NOSOTROS LOS KHUNDS PODRÍAMOS HABER DESTRUIDO A LOS HOMBRES OMEGA EN LA MITAD DE TIEMPO!
¿Y ENTONCES CÓMO LE HABRÍAS EXPLICADO A LOS PSIONS QUE NO HAS CONSEGUIDO ESPECÍMENES... VIVOS?
¡MALDITOS PSIONS!
¡SÍ... PERO NO LO DIGAS DEMASIADO ALTO, QUE NO TE OIGAN!
EN CUALQUIER CASO, PUEDES COBRAR POR ESTA CAPTURA SI LO DESEAS.
¡NO ACEPTARÉ CARIDAD DE GUSANOS METAMORFOS!
¿NO? ¡ENTONCES QUIZÁ ACEPTARÁS LA MUERTE, PATÁN KHUNDIANO, EL DÍA EN QUE LA ALIANZA SE DISUELVA!

AUNQUE ALGUNOS MIEMBROS DE LA ALIANZA ESTÉN MOLESTOS POR HABERNOS ALIADO, HAY OTROS QUE SIGUEN ANSIOSOS POR OFRECER SUS SERVICIOS...
¿QUIERES QUE TE PAGUEMOS POR TENER EL PRIVILEGIO DE PERTENECER A LA ALIANZA?
¡POR SUPUESTO!
¡EL PODER DE GARGUAX TIENE SU PRECIO!
¿PODER? ¿PARA QUÉ? ¡GUSANO ENGREÍDO! ¡LA ÚNICA RAZÓN POR LA QUE LA ALIANZA CONSIDERARÍA CONTRATARTE ES PARA DIVERTIRSE A TU COSTA!
¡PODRÍAS DISTRAERNOS CON HISTORIAS SOBRE CÓMO ARRASASTE TU PROPIO PLANETA ACCIDENTALMENTE!
YO... YO QUIZÁ HE SIDO DEMASIADO ENTUSIASTA...
¡...PERO TIENES QUE RECONOCER QUE AHORA OCUPO UNA POSICIÓN DE VITAL IMPORTANCIA AQUÍ, EN EL LADO OSCURO DE LA LUNA TERRESTRE!
ES CIERTO... Y TIENES CINCO ETARS PARA IRTE...
¿IRME?
¡...O MORIR!
UNO.
¡NO... NO PUEDES HACERME ESTO! SOY GARGUAX. ARCHIENEMIGO DE LA PATRULLA CONDENADA!
DOS.
TENGO UN EJÉRCITO...
TRES.
¡...DE HOMBRES DE PLÁSTICO PREPARADOS PARA OBEDECER MIS ÓRDENES! YO...
CUATRO.
¡...LO HARÉ! ¡SOLO DAME TIEMPO PARA HACER EL EQUIPAJE!

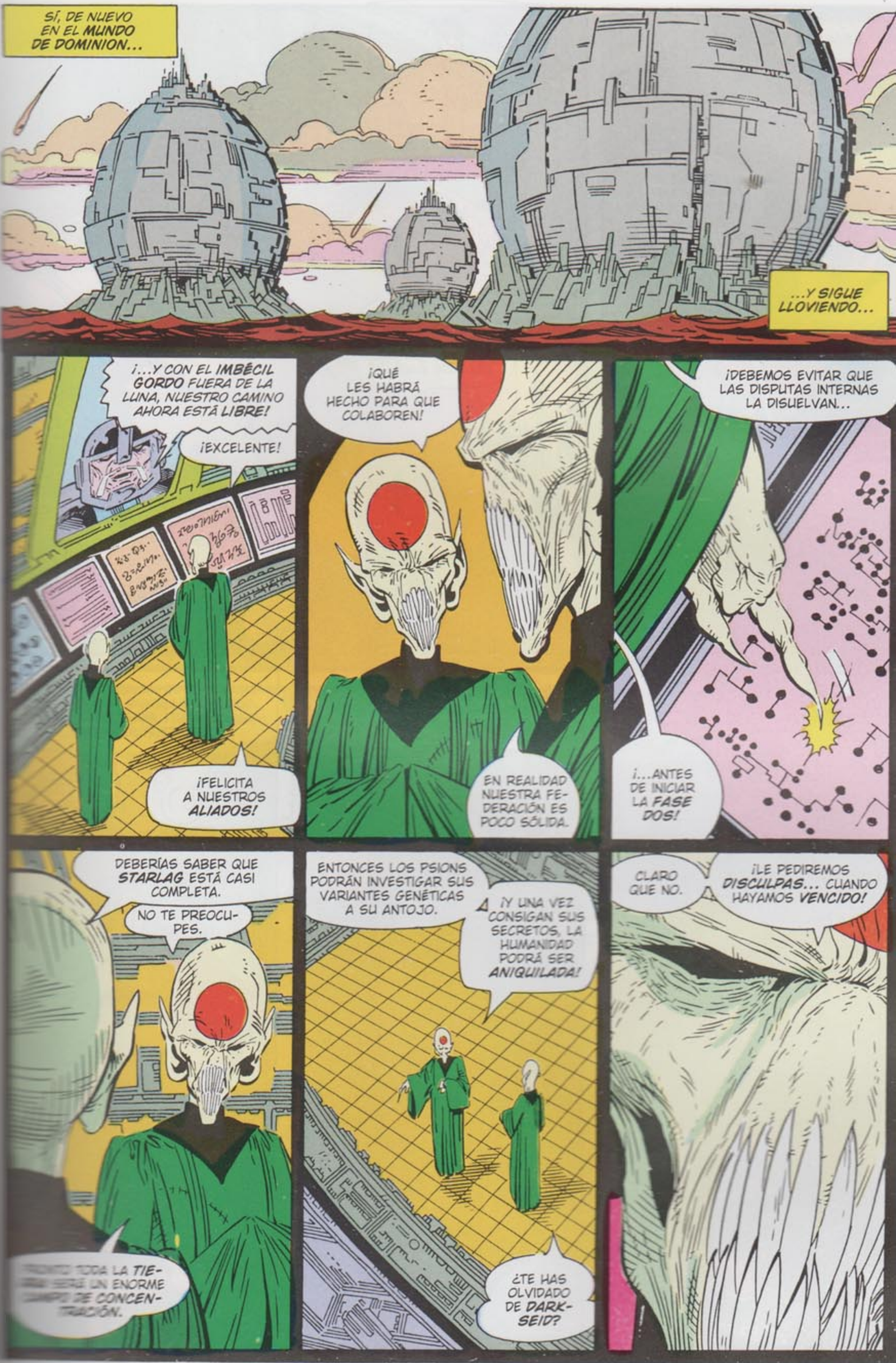
SÍ, DE NUEVO EN EL MUNDO DE DOMINION...
...Y SIGUE LLOVIENDO...
¡...Y CON EL IMBÉCIL GORDO FUERA DE LA LUNA, NUESTRO CAMINO AHORA ESTÁ LIBRE!
¡EXCELENTE!
¡FELICITA A NUESTROS ALIADOS!
¡QUÉ LES HABRÁ HECHO PARA QUE COLABOREN!
EN REALIDAD NUESTRA FEDERACIÓN ES POCO SÓLIDA.
¡DEBEMOS EVITAR QUE LAS DISPUTAS INTERNAS LA DISUELVAN...
¡...ANTES DE INICIAR LA FASE DOS!
DEBERÍAS SABER QUE STARLAG ESTÁ CASI COMPLETA.
NO TE PREOCUPES.
TODA LA TIE- ... UN ENORME ... DE CONCEN- ...
ENTONCES LOS PSIONS PODRÁN INVESTIGAR SUS VARIANTES GENÉTICAS A SU ANTOJO.
¡Y UNA VEZ CONSIGAN SUS SECRETOS, LA HUMANIDAD PODRÁ SER ANIQUILADA!
¿TE HAS OLVIDADO DE DARKSEID?
CLARO QUE NO.
¡LE PEDIREMOS DISCULPAS... CUANDO HAYAMOS VENCIDO!

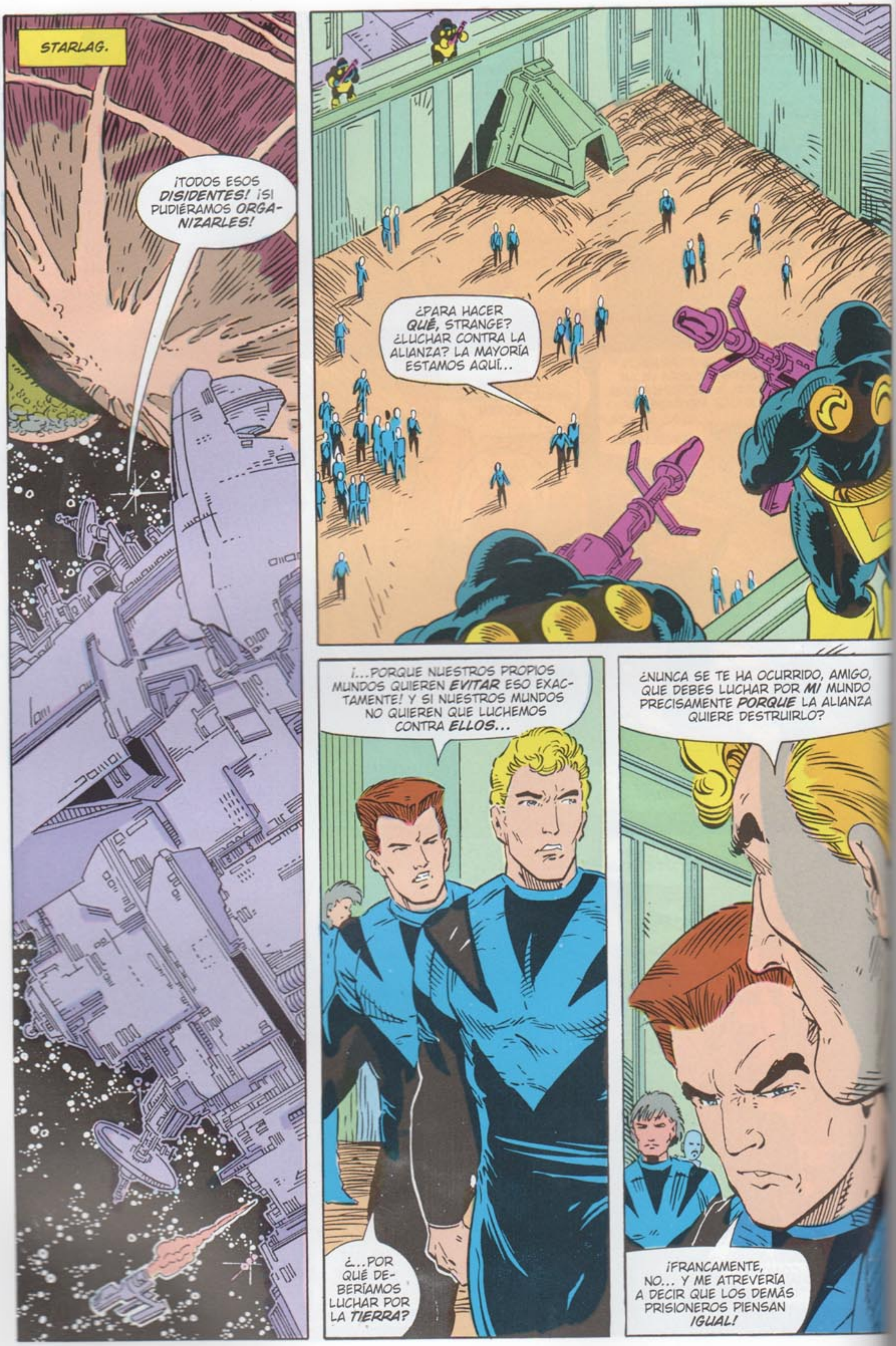
STARLAG.
¡TODOS ESOS DISIDENTES! ¡SI PUDIÉRAMOS ORGANIZARLES!
¿PARA HACER QUÉ, STRANGE? ¿LUCHAR CONTRA LA ALIANZA? LA MAYORÍA ESTAMOS AQUÍ...
¡...PORQUE NUESTROS PROPIOS MUNDOS QUIEREN EVITAR ESO EXACTAMENTE! Y SI NUESTROS MUNDOS NO QUIEREN QUE LUCHEMOS CONTRA ELLOS...
¿...POR QUÉ DEBERÍAMOS LUCHAR POR LA TIERRA?
¿NUNCA SE TE HA OCURRIDO, AMIGO, QUE DEBES LUCHAR POR MI MUNDO PRECISAMENTE PORQUE LA ALIANZA QUIERE DESTRUIRLO?
¡FRANCAMENTE, NO... Y ME ATREVERÍA A DECIR QUE LOS DEMÁS PRISIONEROS PIENSAN IGUAL!

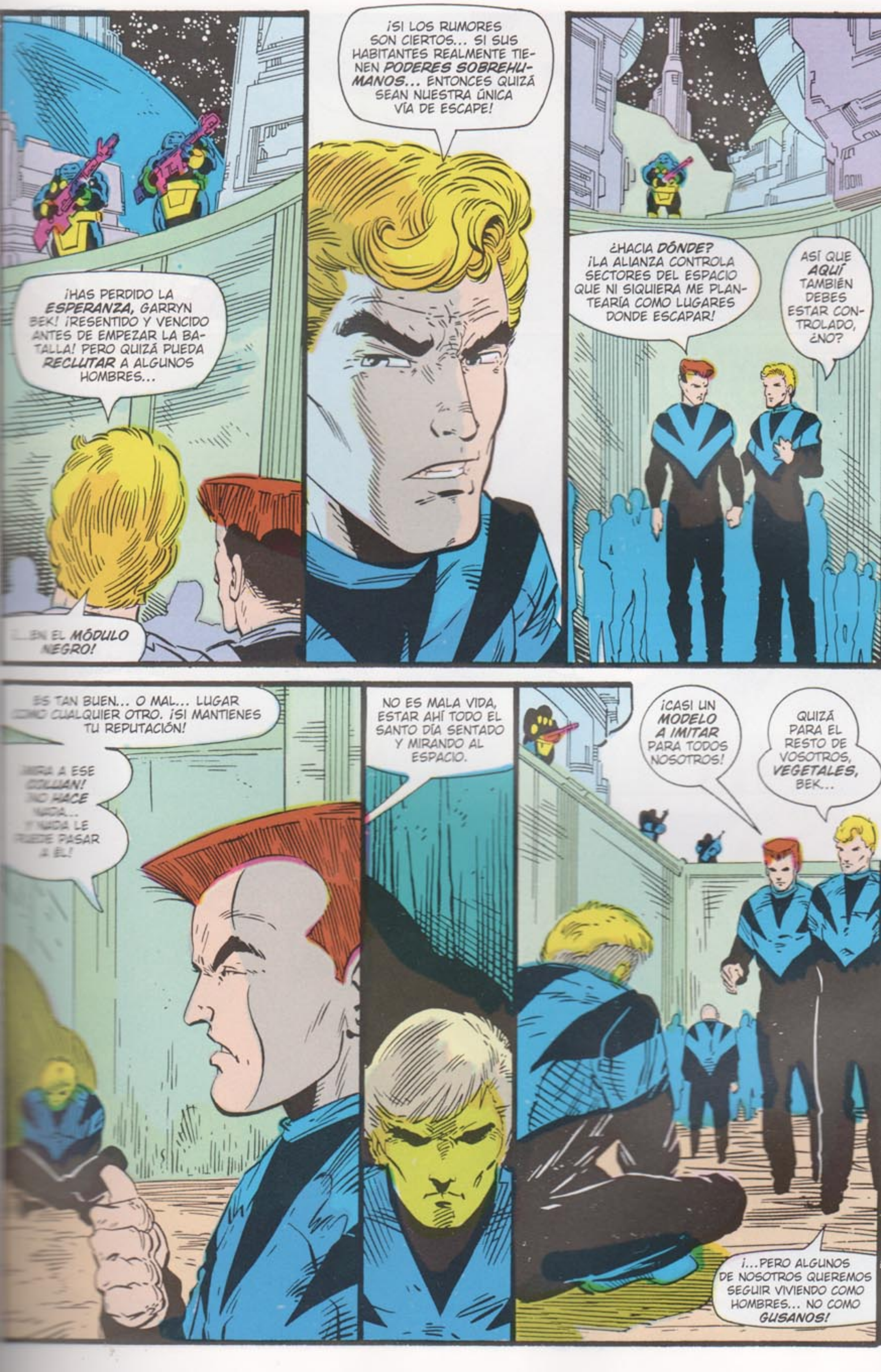
¡SI LOS RUMORES SON CIERTOS... SI SUS HABITANTES REALMENTE TIENEN PODERES SOBREHUMANOS... ENTONCES QUIZÁ SEAN NUESTRA ÚNICA VÍA DE ESCAPE!
¡HAS PERDIDO LA ESPERANZA, GARRYN BEK! ¡RESENTIDO Y VENCIDO ANTES DE EMPEZAR LA BATALLA! PERO QUIZÁ PUEDA RECLUTAR A ALGUNOS HOMBRES...
...EN EL MÓDULO NEGRO!
¿HACIA DÓNDE? ¡LA ALIANZA CONTROLA SECTORES DEL ESPACIO QUE NI SIQUIERA ME PLANTEARÍA COMO LUGARES DONDE ESCAPAR!
ASÍ QUE AQUÍ TAMBIÉN DEBES ESTAR CONTROLADO, ¿NO?
ES TAN BUEN... O MAL... LUGAR COMO CUALQUIER OTRO. ¡SI MANTIENES TU REPUTACIÓN!
¡MIRA A ESE COLUAN! ¡NO HACE NADA... Y NADA LE PUEDE PASAR A ÉL!
NO ES MALA VIDA, ESTAR AHÍ TODO EL SANTO DÍA SENTADO Y MIRANDO AL ESPACIO.
¡CASI UN MODELO A IMITAR PARA TODOS NOSOTROS!
QUIZÁ PARA EL RESTO DE VOSOTROS, VEGETALES, BEK...
¡...PERO ALGUNOS DE NOSOTROS QUEREMOS SEGUIR VIVIENDO COMO HOMBRES... NO COMO GUSANOS!

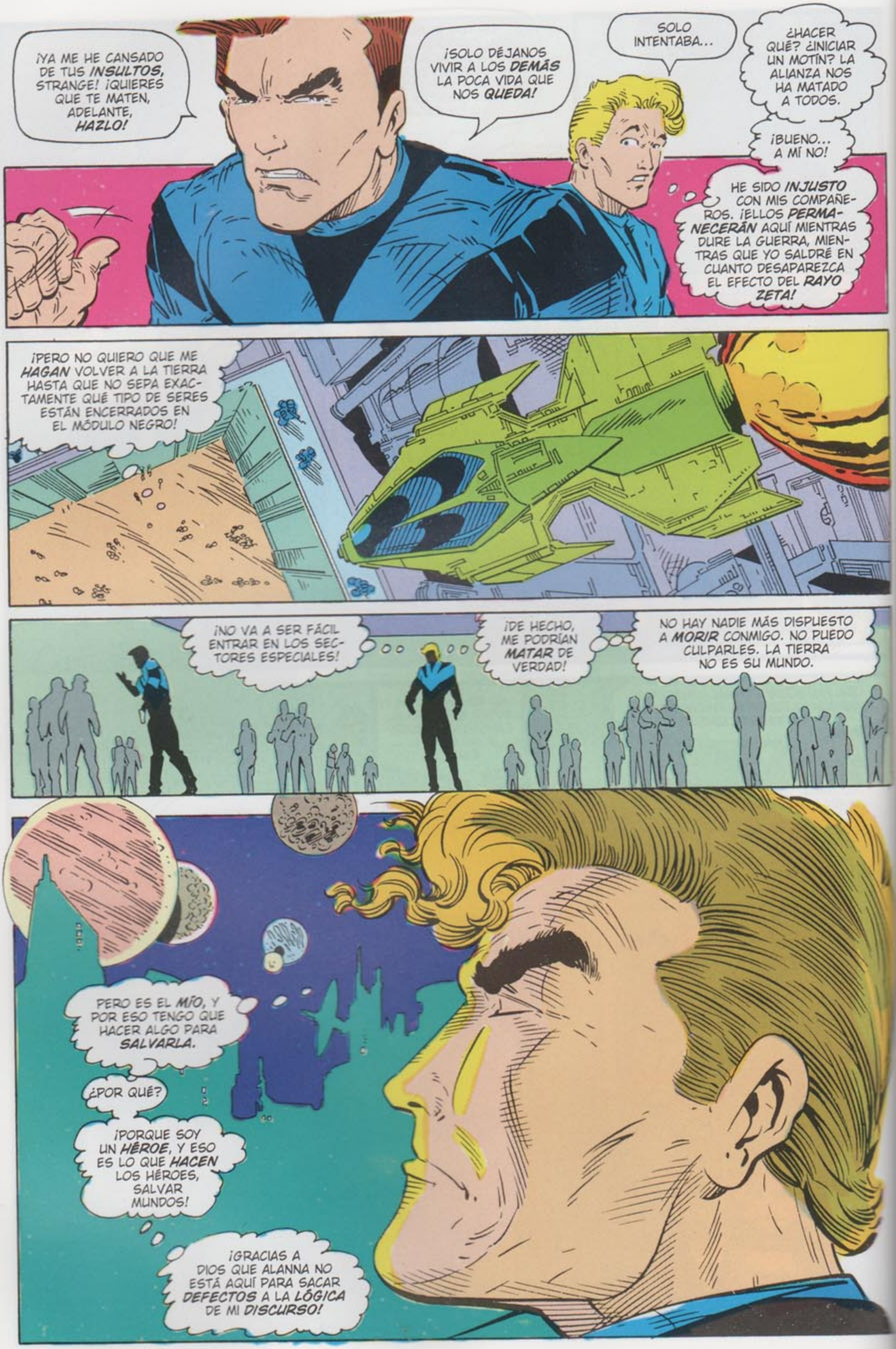
¡YA ME HE CANSADO DE TUS INSULTOS, STRANGE! ¡QUIERES QUE TE MATEN, ADELANTE, HAZLO!
¡SOLO DÉJANOS VIVIR A LOS DEMÁS LA POCA VIDA QUE NOS QUEDA!
SOLO INTENTABA...
¿HACER QUÉ? ¿INICIAR UN MOTÍN? LA ALIANZA NOS HA MATADO A TODOS.
¡BUENO... A MÍ NO!
HE SIDO INJUSTO CON MIS COMPAÑEROS. ¡ELLOS PERMANECERÁN AQUÍ MIENTRAS DURE LA GUERRA, MIENTRAS QUE YO SALDRÉ EN CUANTO DESAPAREZCA EL EFECTO DEL RAYO ZETA!
¡PERO NO QUIERO QUE ME HAGAN VOLVER A LA TIERRA HASTA QUE NO SEPA EXACTAMENTE QUÉ TIPO DE SERES ESTÁN ENCERRADOS EN EL MÓDULO NEGRO!
¡NO VA A SER FÁCIL ENTRAR EN LOS SECTORES ESPECIALES!
¡DE HECHO, ME PODRÍAN MATAR DE VERDAD!
NO HAY NADIE MÁS DISPUESTO A MORIR CONMIGO. NO PUEDO CULPARLES. LA TIERRA NO ES SU MUNDO.
PERO ES EL MÍO, Y POR ESO TENGO QUE HACER ALGO PARA SALVARLA.
¿POR QUÉ?
¡PORQUE SOY UN HÉROE, Y ESO ES LO QUE HACEN LOS HÉROES, SALVAR MUNDOS!
¡GRACIAS A DIOS QUE ALANNA NO ESTÁ AQUÍ PARA SACAR DEFECTOS A LA LÓGICA DE MI DISCURSO!

CAPÍTULO 3
¡BONITA VISIÓN!, ¿VERDAD KHUND?
¡LO HABÉIS HECHO BIEN Y RÁPIDO, OKAARAN!
¡NUESTROS GUERREROS ESTÁN MARAVILLADOS POR LA FACILIDAD CON QUE SE HAN ADAPTADO A LAS NUEVAS ARMAS QUE HABÉIS CREADO!

SÍ, HEMOS DESARROLLADO UNA MÁQUINA DE GUERRA TAN SENCILLA QUE HASTA VOSOTROS, KHUNDS, PODÉIS DOMINARLA.
UNA SIMPLE OBSERVACIÓN, ALIADO.
SI ESO ERA UN INSULTO...
OH, EN ESE CASO, NO ME OFENDERÉ.
¡DE HECHO, TENEMOS QUE DAROS LAS GRACIAS, OKAARAN. ¡ANTES NUESTRO EJÉRCITO YA ERA FANTÁSTICO, AHORA NUESTRAS NAVES HACEN PALIDECER A LAS ESTRELLAS!
¡HEMOS HECHO BIEN NUESTRO TRABAJO, ALIADO KHUND! ¡LA TIERRA TENDRÁ POCAS ESPERANZAS CONTRA ESTE PODER COLECTIVO!
TE CORRIJO, HERMANO...
¡...NO TENDRÁ NINGUNA ESPERANZA EN ABSOLUTO!
ESA FRASE FINAL PODRÍA SERVIR DE EPITAFIO...
...YA QUE APENAS LA HAN PRONUNCIADO, LA FLOTA GUERRERA SE DIRIGE A UNA CITA PREDETERMINADA EN LOS LÍMITES DEL SISTEMA SOLAR.
LOS CARROS DE COMBATE DE LOS KHUNDS, QUE EMERGEN DESDE EL HIPERESPACIO, SON LOS PRIMEROS EN LLEGAR.

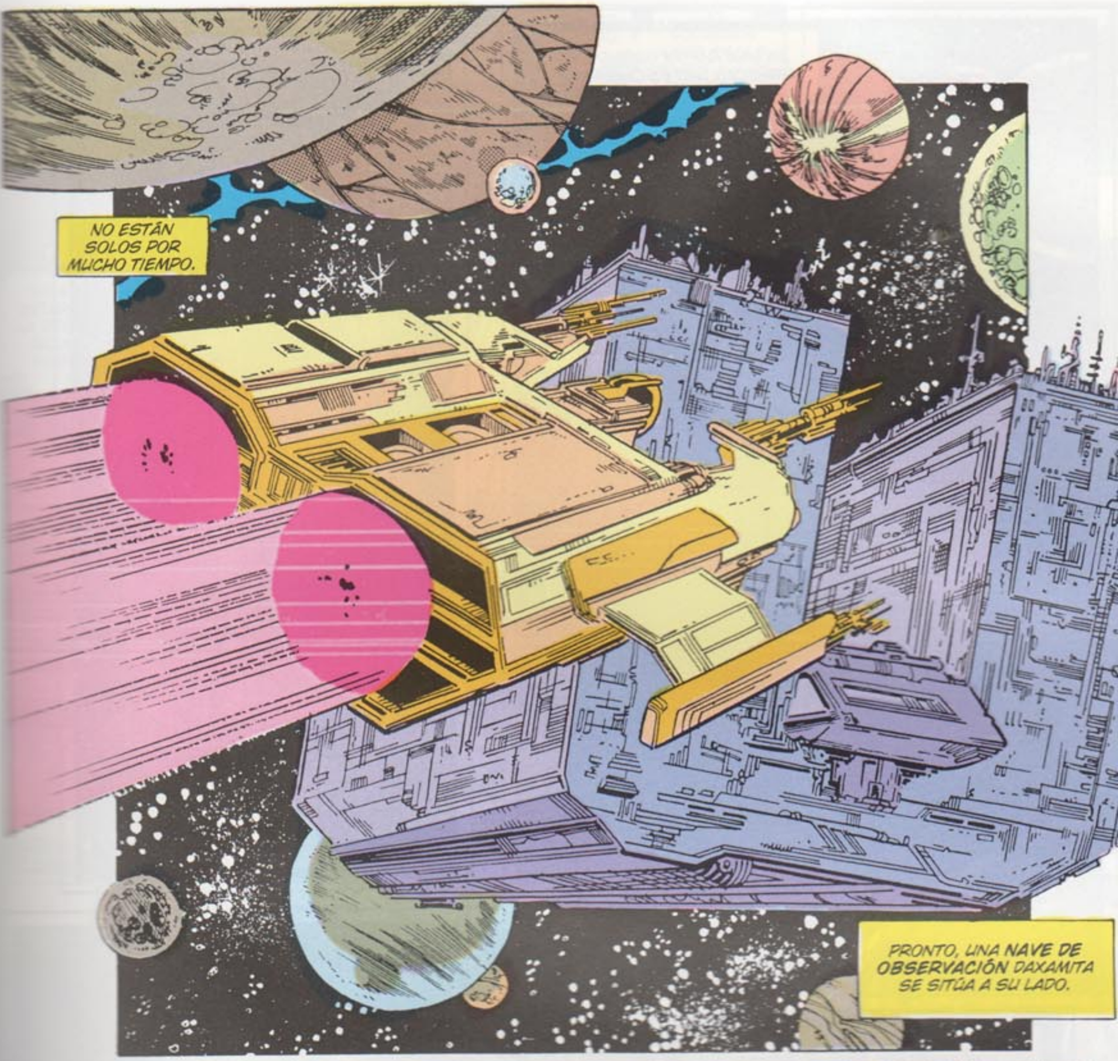
NO ESTÁN SOLOS POR MUCHO TIEMPO.
PRONTO, UNA NAVE DE OBSERVACIÓN DAXAMITA SE SITÚA A SU LADO.

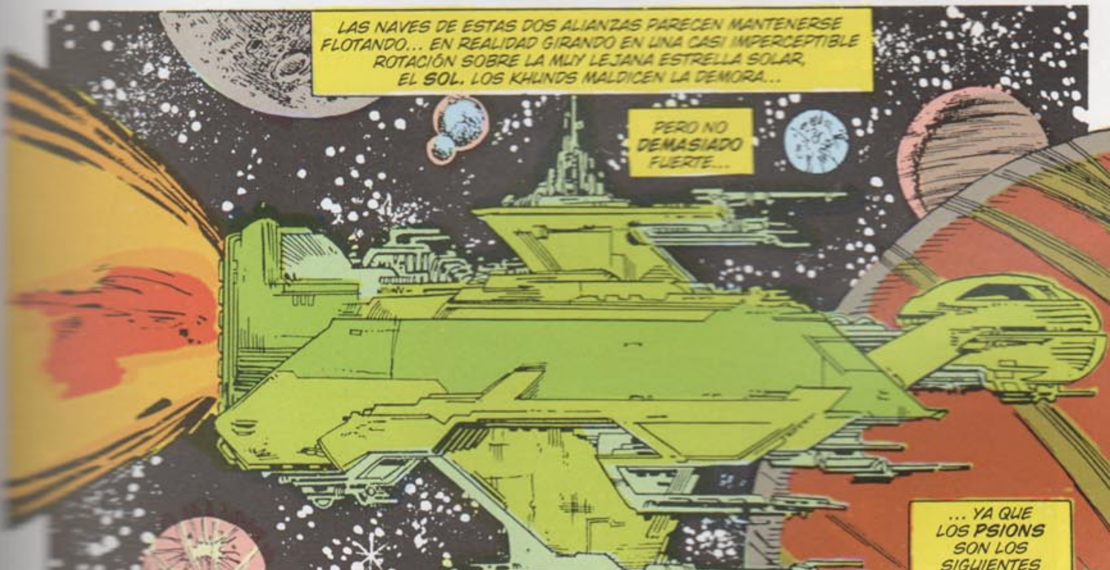
LAS NAVES DE ESTAS DOS ALIANZAS PARECEN MANTENERSE FLOTANDO... EN REALIDAD GIRANDO EN UNA CASI IMPERCEPTIBLE ROTACIÓN SOBRE LA MUY LEJANA ESTRELLA SOLAR, EL SOL. LOS KHUNDS MALDICEN LA DEMORA...
PERO NO DEMASIADO FUERTE...
... YA QUE LOS PSIONS SON LOS SIGUIENTES EN LLEGAR.

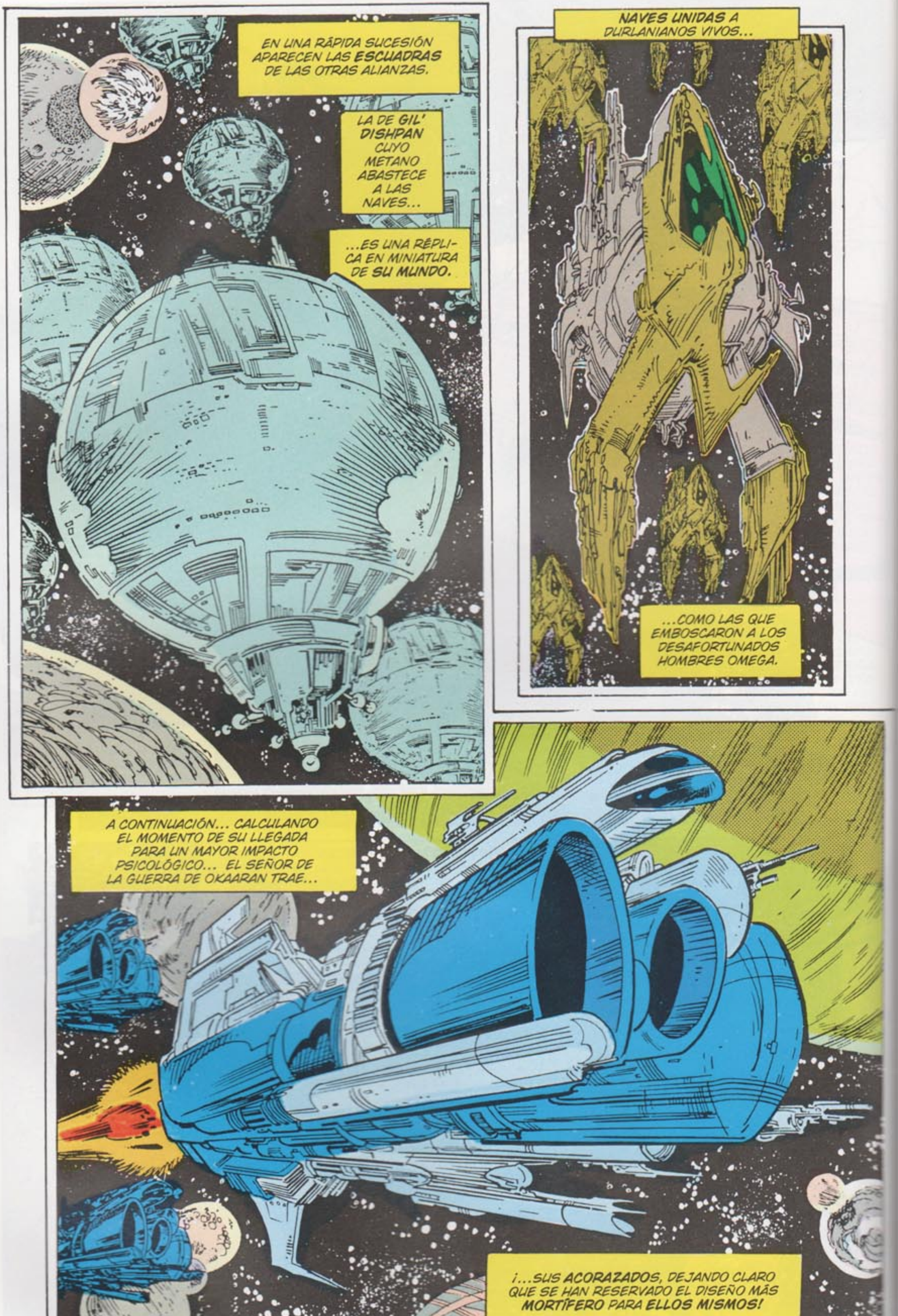
EN UNA RÁPIDA SUCESIÓN APARECEN LAS ESCUADRAS DE LAS OTRAS ALIANZAS.
LA DE GIL' DISHPAN CUYO METANO ABASTECE A LAS NAVES...
...ES UNA RÉPLICA EN MINIATURA DE SU MUNDO.
NAVES UNIDAS A DURLANIANOS VIVOS...
...COMO LAS QUE EMBOSCARON A LOS DESAFORTUNADOS HOMBRES OMEGA.
A CONTINUACIÓN... CALCULANDO EL MOMENTO DE SU LLEGADA PARA UN MAYOR IMPACTO PSICOLÓGICO... EL SEÑOR DE LA GUERRA DE OKAARAN TRAE...
¡...SUS ACORAZADOS, DEJANDO CLARO QUE SE HAN RESERVADO EL DISEÑO MÁS MORTÍFERO PARA ELLOS MISMOS!

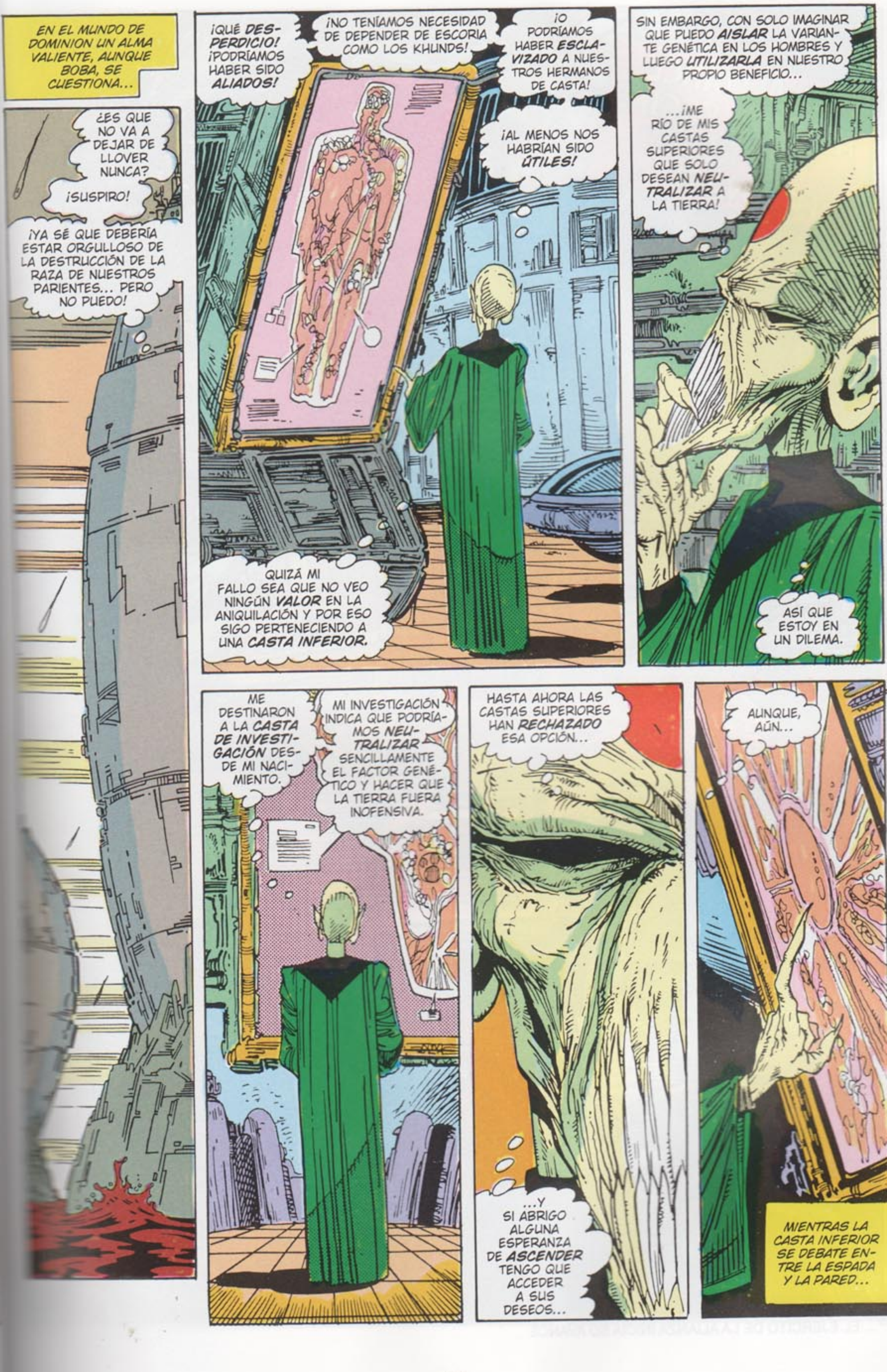
EN EL MUNDO DE DOMINION UN ALMA VALIENTE, AUNQUE BOBA, SE CUESTIONA...
¿ES QUE NO VA A DEJAR DE LLOVER NUNCA?
¡SUSPIRO!
¡YA SÉ QUE DEBERÍA ESTAR ORGULLOSO DE LA DESTRUCCIÓN DE LA RAZA DE NUESTROS PARIENTES... PERO NO PUEDO!
¡QUÉ DESPERDICIO! ¡PODRÍAMOS HABER SIDO ALIADOS!
¡NO TENÍAMOS NECESIDAD DE DEPENDER DE ESCORIA COMO LOS KHUNDS!
¡O PODRÍAMOS HABER ESCLAVIZADO A NUESTROS HERMANOS DE CASTA!
¡AL MENOS NOS HABRÍAN SIDO ÚTILES!
QUIZÁ MI FALLO SEA QUE NO VEO NINGÚN VALOR EN LA ANIQUILACIÓN Y POR ESO SIGO PERTENECIENDO A UNA CASTA INFERIOR.
SIN EMBARGO, CON SOLO IMAGINAR QUE PUEDO AISLAR LA VARIANTE GENÉTICA EN LOS HOMBRES Y LUEGO UTILIZARLA EN NUESTRO PROPIO BENEFICIO...
...¡ME RÍO DE MIS CASTAS SUPERIORES QUE SOLO DESEAN NEUTRALIZAR A LA TIERRA!
ASÍ QUE ESTOY EN UN DILEMA.
ME DESTINARON A LA CASTA DE INVESTIGACIÓN DESDE MI NACIMIENTO.
MI INVESTIGACIÓN INDICA QUE PODRÍAMOS NEUTRALIZAR SENCILLAMENTE EL FACTOR GENÉTICO Y HACER QUE LA TIERRA FUERA INOFENSIVA.
HASTA AHORA LAS CASTAS SUPERIORES HAN RECHAZADO ESA OPCIÓN...
...Y SI ABRIGO ALGUNA ESPERANZA DE ASCENDER TENGO QUE ACCEDER A SUS DESEOS...
AUNQUE, AÚN...
MIENTRAS LA CASTA INFERIOR SE DEBATE ENTRE LA ESPADA Y LA PARED...

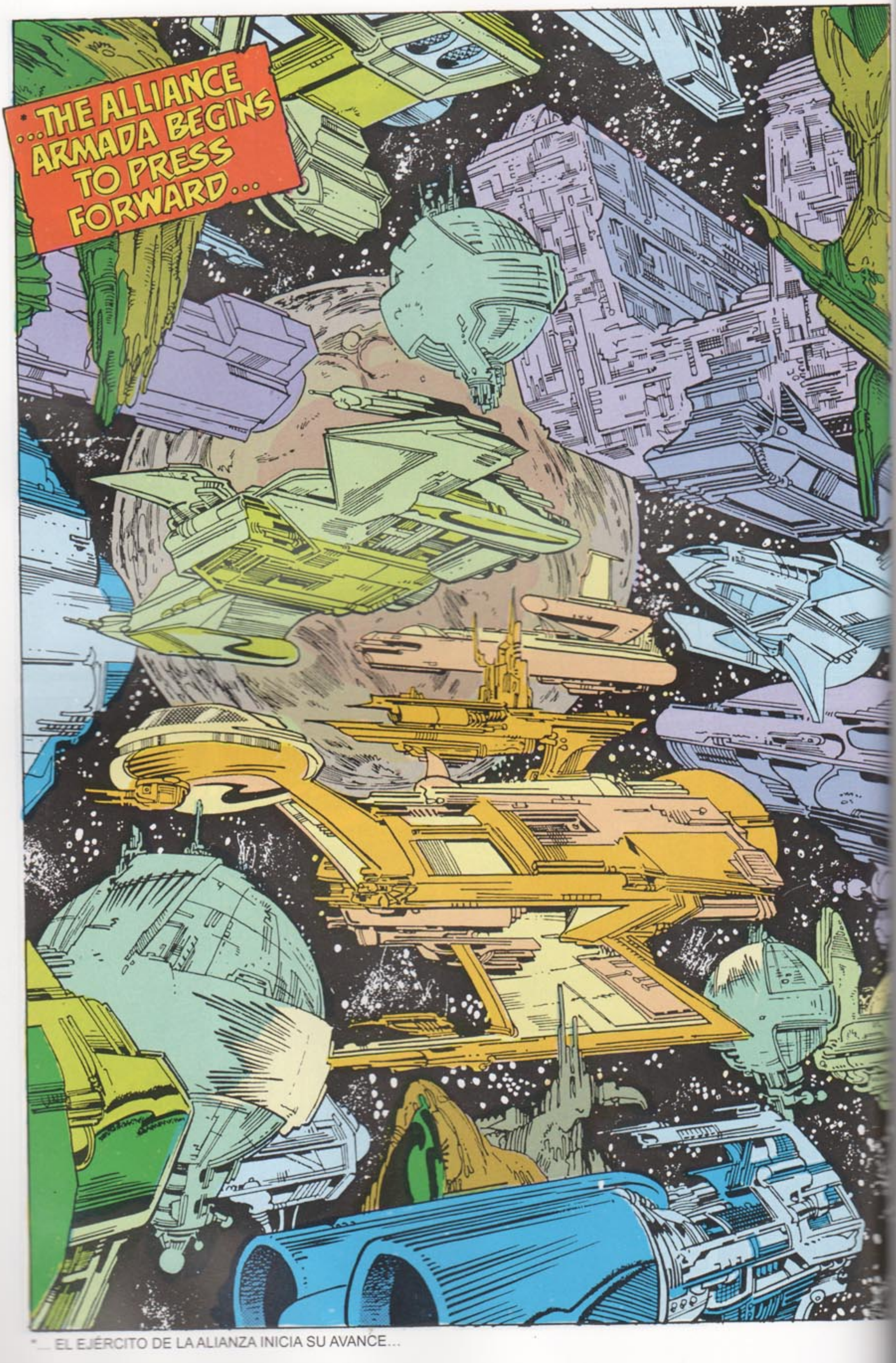

*... EL EJÉRCITO DE LA ALIANZA INICIA SU AVANCE...

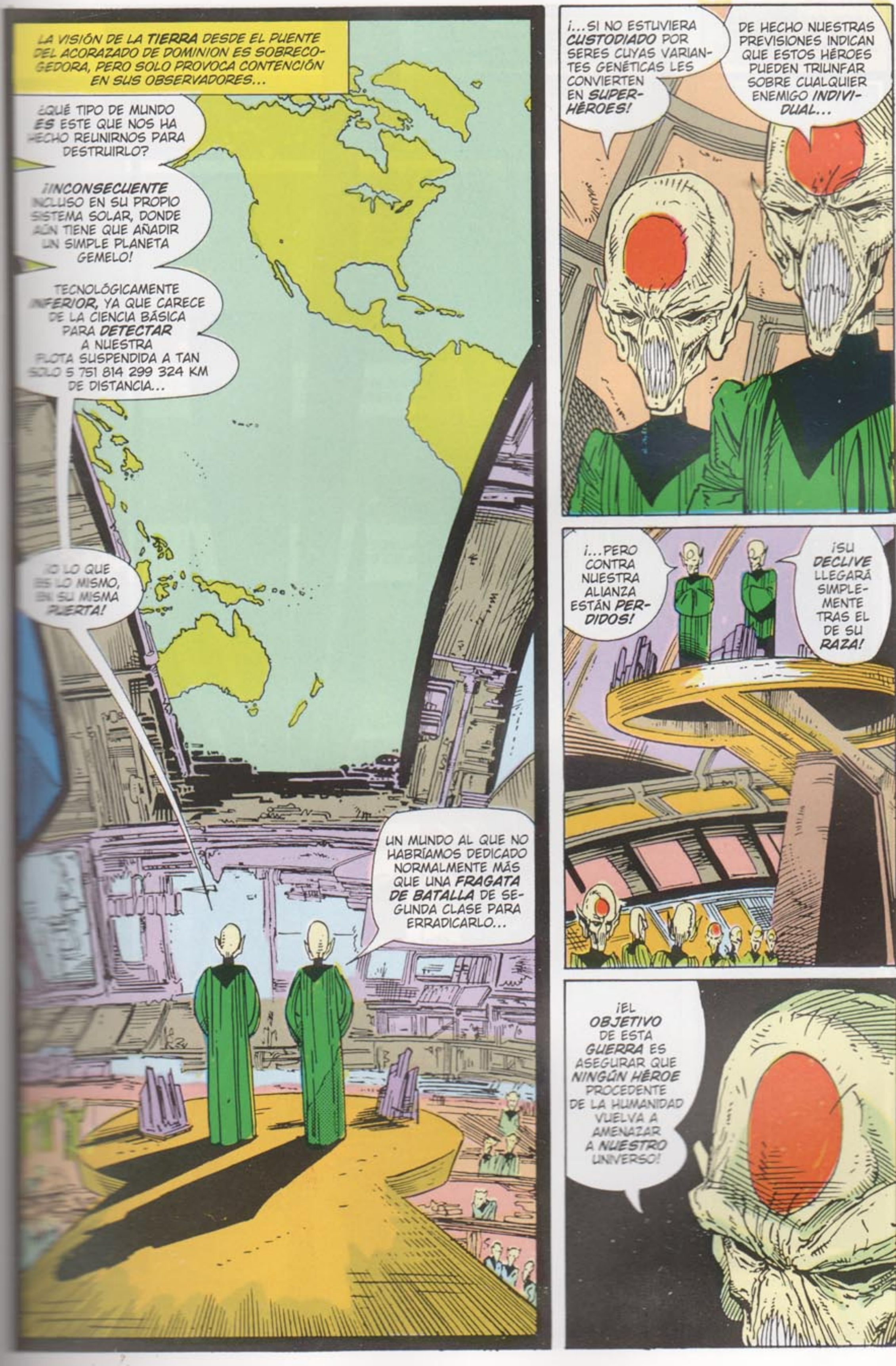
LA VISIÓN DE LA TIERRA DESDE EL PUENTE DEL ACORAZADO DE DOMINION ES SOBRECOGEDORA, PERO SOLO PROVOCA CONTENCIÓN EN SUS OBSERVADORES...
¿QUÉ TIPO DE MUNDO ES ESTE QUE NOS HA HECHO REUNIRNOS PARA DESTRUIRLO?
¡INCONSECUENTE INCLUSO EN SU PROPIO SISTEMA SOLAR, DONDE AÚN TIENE QUE AÑADIR UN SIMPLE PLANETA GEMELO!
TECNOLÓGICAMENTE INFERIOR, YA QUE CARECE DE LA CIENCIA BÁSICA PARA DETECTAR A NUESTRA FLOTA SUSPENDIDA A TAN SOLO 5 751 814 299 324 KM DE DISTANCIA...
¡O LO QUE ES LO MISMO, EN SU MISMA PUERTA!
UN MUNDO AL QUE NO HABRÍAMOS DEDICADO NORMALMENTE MÁS QUE UNA FRAGATA DE BATALLA DE SEGUNDA CLASE PARA ERRADICARLO...
¡...SI NO ESTUVIERA CUSTODIADO POR SERES CUYAS VARIANTES GENÉTICAS LES CONVIERTEN EN SUPERHÉROES!
DE HECHO NUESTRAS PREVISIONES INDICAN QUE ESTOS HÉROES PUEDEN TRIUNFAR SOBRE CUALQUIER ENEMIGO INDIVIDUAL...
¡...PERO CONTRA NUESTRA ALIANZA ESTÁN PERDIDOS!
¡SU DECLIVE LLEGARÁ SIMPLEMENTE TRAS EL DE SU RAZA!
¡EL OBJETIVO DE ESTA GUERRA ES ASEGURAR QUE NINGÚN HÉROE PROCEDENTE DE LA HUMANIDAD VUELVA A AMENAZAR A NUESTRO UNIVERSO!

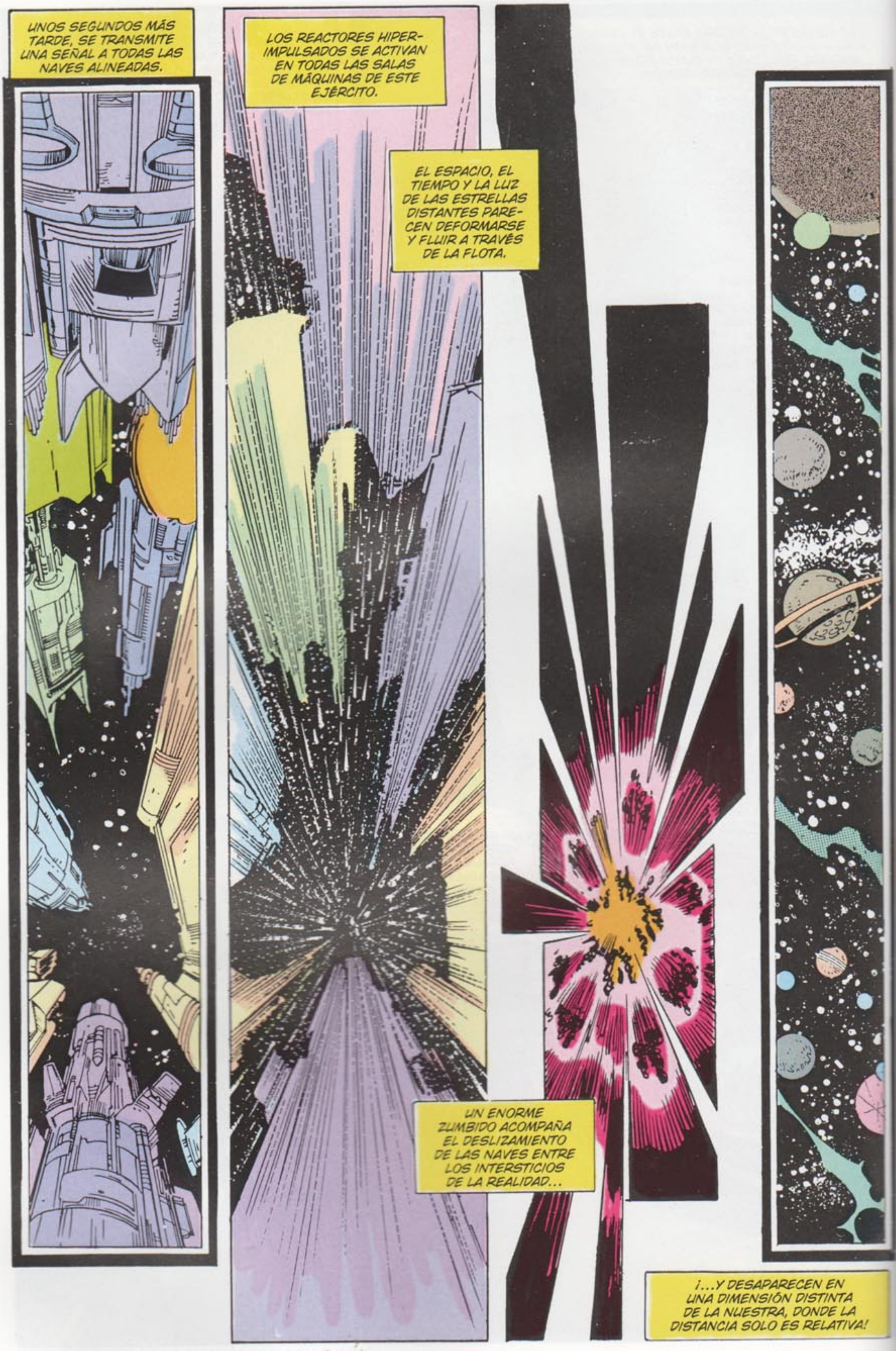
UNOS SEGUNDOS MÁS TARDE, SE TRANSMITE UNA SEÑAL A TODAS LAS NAVES ALINEADAS.
LOS REACTORES HIPER-IMPULSADOS SE ACTIVAN EN TODAS LAS SALAS DE MÁQUINAS DE ESTE EJÉRCITO.
EL ESPACIO, EL TIEMPO Y LA LUZ DE LAS ESTRELLAS DISTANTES PARE-CEN DEFORMARSE Y FLUIR A TRAVÉS DE LA FLOTA.
UN ENORME ZUMBIDO ACOMPAÑA EL DESLIZAMIENTO DE LAS NAVES ENTRE LOS INTERSTICIOS DE LA REALIDAD...
¡...Y DESAPARECEN EN UNA DIMENSIÓN DISTINTA DE LA NUESTRA, DONDE LA DISTANCIA SOLO ES RELATIVA!

DE MANERA QUE UN VIAJE, QUE EN UNA NAVE HUMANA HUBIERA DURADO DÊCADAS Y NUNCA SE HUBIERA LLEVADO A CABO...
...LO REALIZA EL EJÉRCITO DE LA ALIANZA EN CUESTIÓN DE MILÊSIMAS DE SEGUNDOS.
¡BIENVENIDOS A LA TIERRA!
UN BONITO MUNDO PARA VISITAR, AUNQUE ES MUY PROBABLE QUE PRONTO NADIE QUIERA VIVIR EN ÉL.

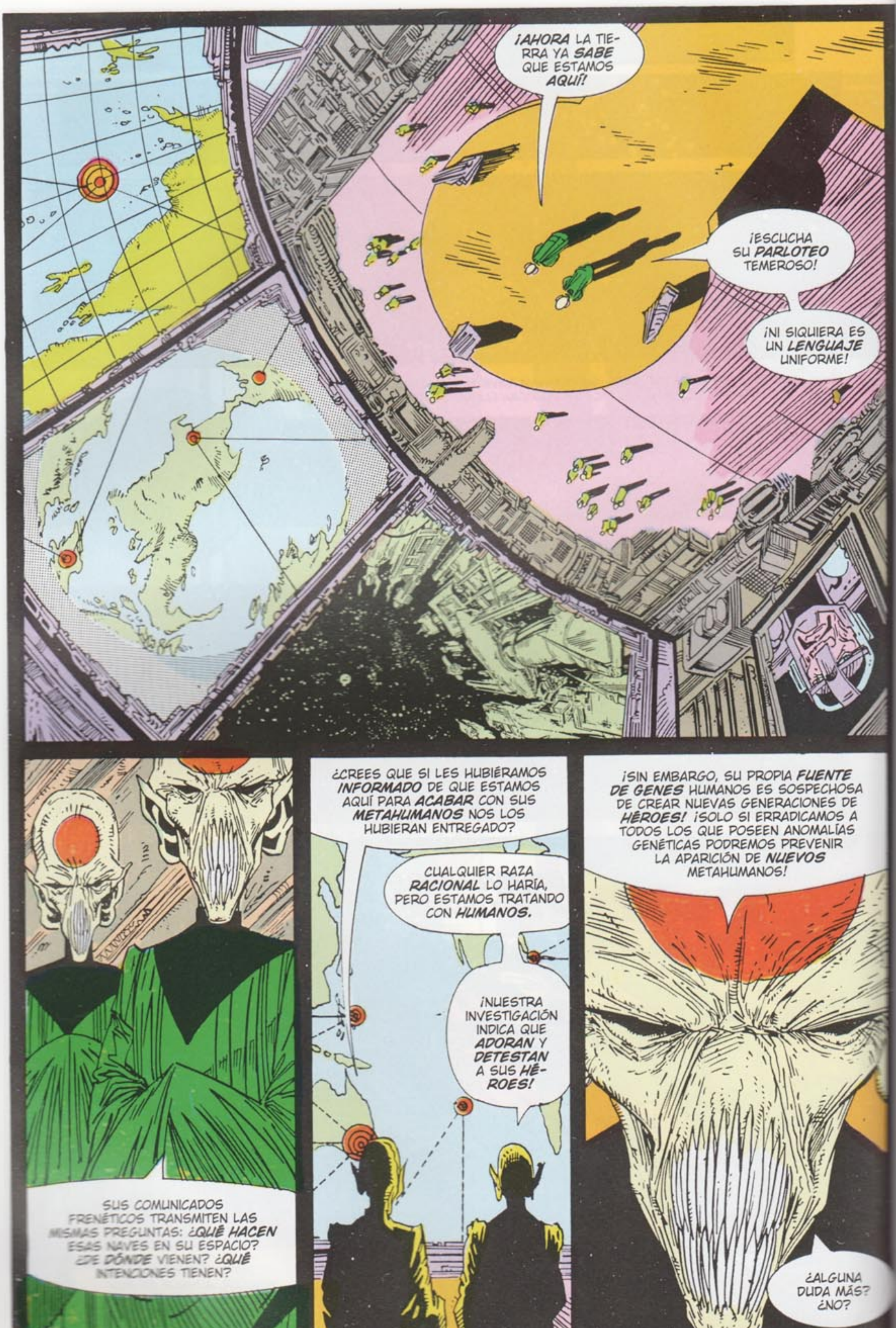
¡AHORA LA TIERRA YA SABE QUE ESTAMOS AQUÍ!
¡ESCUCHA SU PARLOTEO TEMEROSO!
¡NI SIQUIERA ES UN LENGUAJE UNIFORME!
SUS COMUNICADOS FRENÉTICOS TRANSMITEN LAS MISMAS PREGUNTAS: ¿QUÉ HACEN ESAS NAVES EN SU ESPACIO? ¿DE DÓNDE VIENEN? ¿QUÉ INTENCIONES TIENEN?
¿CREES QUE SI LES HUBIÉRAMOS INFORMADO DE QUE ESTAMOS AQUÍ PARA ACABAR CON SUS METAHUMANOS NOS LOS HUBIERAN ENTREGADO?
CUALQUIER RAZA RACIONAL LO HARÍA, PERO ESTAMOS TRATANDO CON HUMANOS.
¡NUESTRA INVESTIGACIÓN INDICA QUE ADORAN Y DETESTAN A SUS HÉROES!
¡SIN EMBARGO, SU PROPIA FUENTE DE GENES HUMANOS ES SOSPECHOSA DE CREAR NUEVAS GENERACIONES DE HÉROES! ¡SOLO SI ERRADICAMOS A TODOS LOS QUE POSEEN ANOMALÍAS GENÉTICAS PODREMOS PREVENIR LA APARICIÓN DE NUEVOS METAHUMANOS!
¿ALGUNA DUDA MÁS? ¿NO?

¡ENTONCES QUE COMIENCE LA INVASIÓN!
LA FLOTA DE LA ALIANZA AVANZA HACIA EL INDEFENSO PLANETA COMO DARDOS APUNTANDO HACIA UNA DIANA,
SI ESTA EMBESTIDA SIGUIERA SU CURSO LIBREMENTE, ENTONCES LA HISTORIA FUTURA PODRÍA EMPEZAR ASÍ: "HUBO UNA VEZ UN PLANETA LLAMADO TIERRA...".

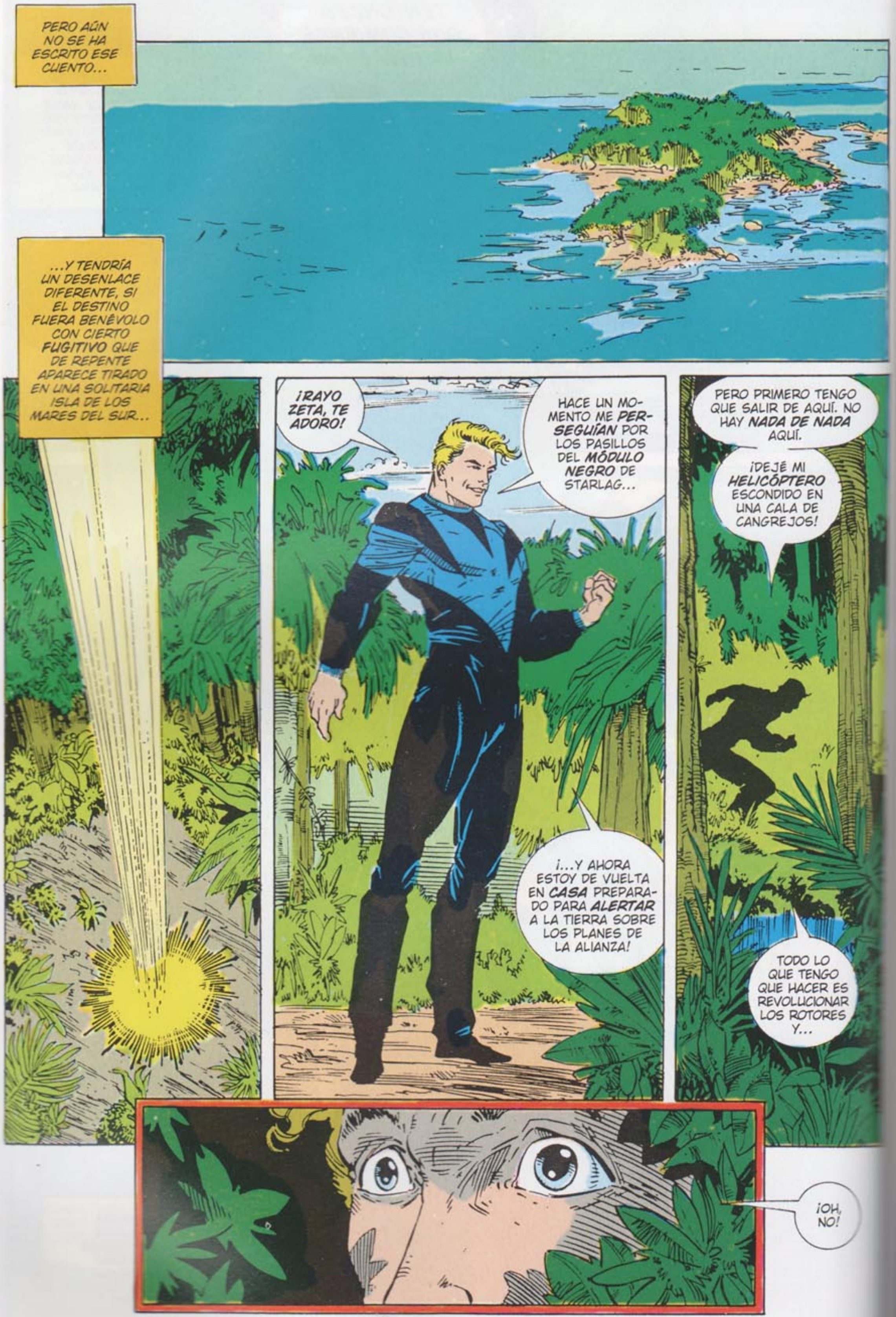
PERO AÚN NO SE HA ESCRITO ESE CUENTO...
...Y TENDRÍA UN DESENLACE DIFERENTE, SI EL DESTINO FUERA BENÉVOLO CON CIERTO FUGITIVO QUE DE REPENTE APARECE TIRADO EN UNA SOLITARIA ISLA DE LOS MARES DEL SUR...
¡RAYO ZETA, TE ADORO!
HACE UN MOMENTO ME PERSEGUÍAN POR LOS PASILLOS DEL MÓDULO NEGRO DE STARLAG...
¡...Y AHORA ESTOY DE VUELTA EN CASA PREPARADO PARA ALERTAR A LA TIERRA SOBRE LOS PLANES DE LA ALIANZA!
PERO PRIMERO TENGO QUE SALIR DE AQUÍ. NO HAY NADA DE NADA AQUÍ.
¡DEJÉ MI HELICÓPTERO ESCONDIDO EN UNA CALA DE CANGREJOS!
TODO LO QUE HACER TENGO ES REVOLUCIONAR LOS ROTORES Y...
¡OH, NO!

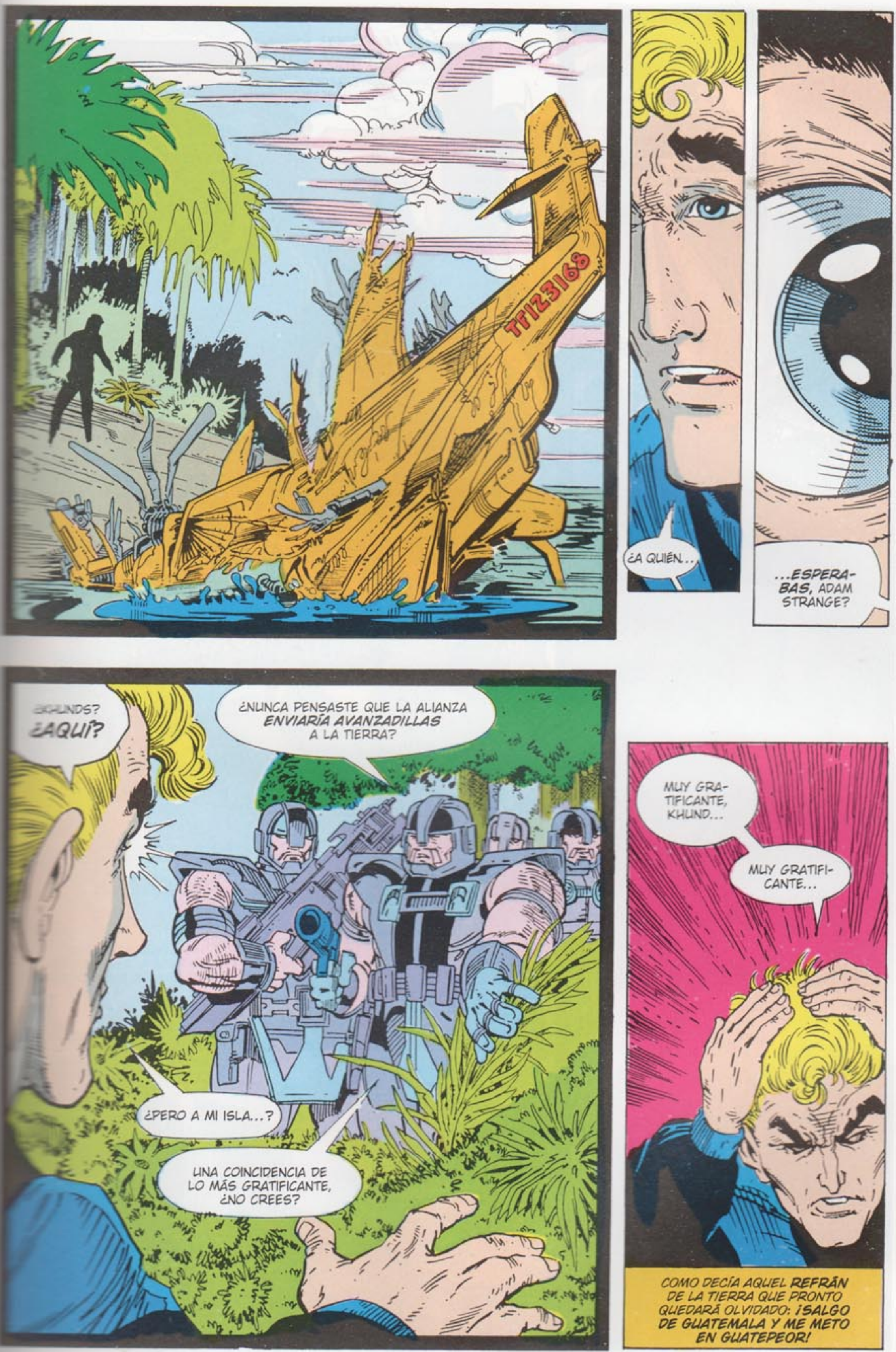
¿A QUIÉN...
...ESPERA-BAS, ADAM STRANGE?
¿KHUNDS? ¿AQUÍ?
¿NUNCA PENSASTE QUE LA ALIANZA ENVIARÍA AVANZADILLAS A LA TIERRA?
¿PERO A MI ISLA...?
UNA COINCIDENCIA DE LO MÁS GRATIFICANTE, ¿NO CREES?
MUY GRA-TIFICANTE, KHUND...
MUY GRATIFI-CANTE...
COMO DECÍA AQUEL REFRÁN DE LA TIERRA QUE PRONTO QUEDARÁ OLVIDADO: ¡SALGO DE GUATEMALA Y ME METO EN GUATEPEOR!

¡YA SABÉIS QUE UNO DE VUESTROS COMPAÑEROS HA INTENTADO ESCAPAR DE STARLAG, MONTÓN DE ESTIÉRCOL!
¡ESTÚPIDO... E INÚTIL! ¡YA HEMOS CAPTURADO AL CULPABLE!
¡TENDRÁ SU MERECIDO, OS LO ASEGURO!
¡PERO EL CASTIGO INDIVIDUAL NO ES SUFICIENTE! ¡ES EVIDENTE QUE POR CADA PRISIONERO QUE ESCAPE, HABRÁ OTROS CONTAGIADOS POR EL DESEO DE LIBERTAD!
¡OH, NO, SEÑOR!
¡NOSOTROS, NO!
¡LO PROMETEMOS...!
¡SILENCIO!
¡HEMOS INTENTADO ERRADICAR LA ENFERMEDAD LLAMADA ESPERANZA! ¡PERO ESTÁ CLARO QUE NO LO HEMOS CONSEGUIDO!
¡POR ESO, AHORA OS TENDREMOS QUE ADMINISTRAR UN PURGANTE MÁS FUERTE!

¡VIGILANTES!
¡MALDITO SEAS, ADAM STRANGE!
¡PREPARADOS!
LOS CARCELEROS DE CIUDADELA CONOCEN BIEN ESTA INSTRUCCIÓN, A LA FUERZA, PUES ELLOS HAN IDEADO ESTA PARTICULAR MANERA DE "REHABILITAR".
SE LLAMA CASTIGO PREVENTIVO. LA TEORÍA EN QUE SE APOYA ES SIMPLE.
SI TODOS LOS PRISIONEROS CREEN QUE PUEDEN SER ESCOGIDOS DE FORMA ARBITRARIA POR DESOBEDIENCIA DE OTRO PRISIONERO...
...NINGUNO SE ATREVERÁ A DESOBEDECER.
¡SELECCIONEN OBJETIVOS ALEATORIOS!

¡...Y DISPAREN!
VREEET! VREEET!
¡ESE COLUAN ES UN TÉMPANO DE HIELO! ¡ESAS RÁFAGAS PODRÍAN HABERNOS ALCANZADO A CUALQUIERA DE NOSOTROS...
¡...Y NI SIQUIERA HA PESTAÑEADO!
¡QUE OS SIRVA DE LECCIÓN, BASURA!
¡TENDRÁN TIEMPO DE PENSAR...!
¡MIENTRAS SE PUDREN EN SUS CELDAS!
¡EN MARCHA, ESCORIA!

MUY DRAMÁTICO, CIUDADANO. HA SIDO UNA SABIA ELECCIÓN QUE OS OCUPÉIS DE LA VIGILANCIA DE STARLAG.
¡OLVIDAS QUE NOS OFRECIMOS VOLUNTARIOS PARA ESTA MISIÓN, DOMINADOR!
¡NOS GUSTA LO QUE HACEMOS... Y SE HACE BIEN!
¡AGRAMATICAL... PERO INCONTESTABLE!
¡HABLEMOS CLARO! ¡AHORA QUE ESTAMOS DE ACUERDO EN QUIÉN ES EL RESPONSABLE AQUÍ, QUIERO INSPECCIONAR LA SECCIÓN ESPECIAL!
¡EL ACCESO AL MÓDULO NEGRO ESTÁ RESTRINGIDO A LOS PSIONS!
¿EN ESTA ALIANZA SOMOS TODOS IGUALES O NO?
¡ALGUNOS SON MÁS IGUALES QUE OTROS!
ESCUCHA, A NO SER QUE QUIERAN ENSUCIARSE LAS MANOS VIGILANDO A LOS NO ESPECIALES, SOMOS NOSOTROS LOS QUE CONTROLAMOS STARLAG!
¡AL COMPLETO!
ASÍ QUE, ¿ENTRAMOS A HACER UNA INSPECCIÓN DE SEGURIDAD A LA SECCIÓN ESPECIAL... O NOS RETIRAMOS?
SÍGUEME.

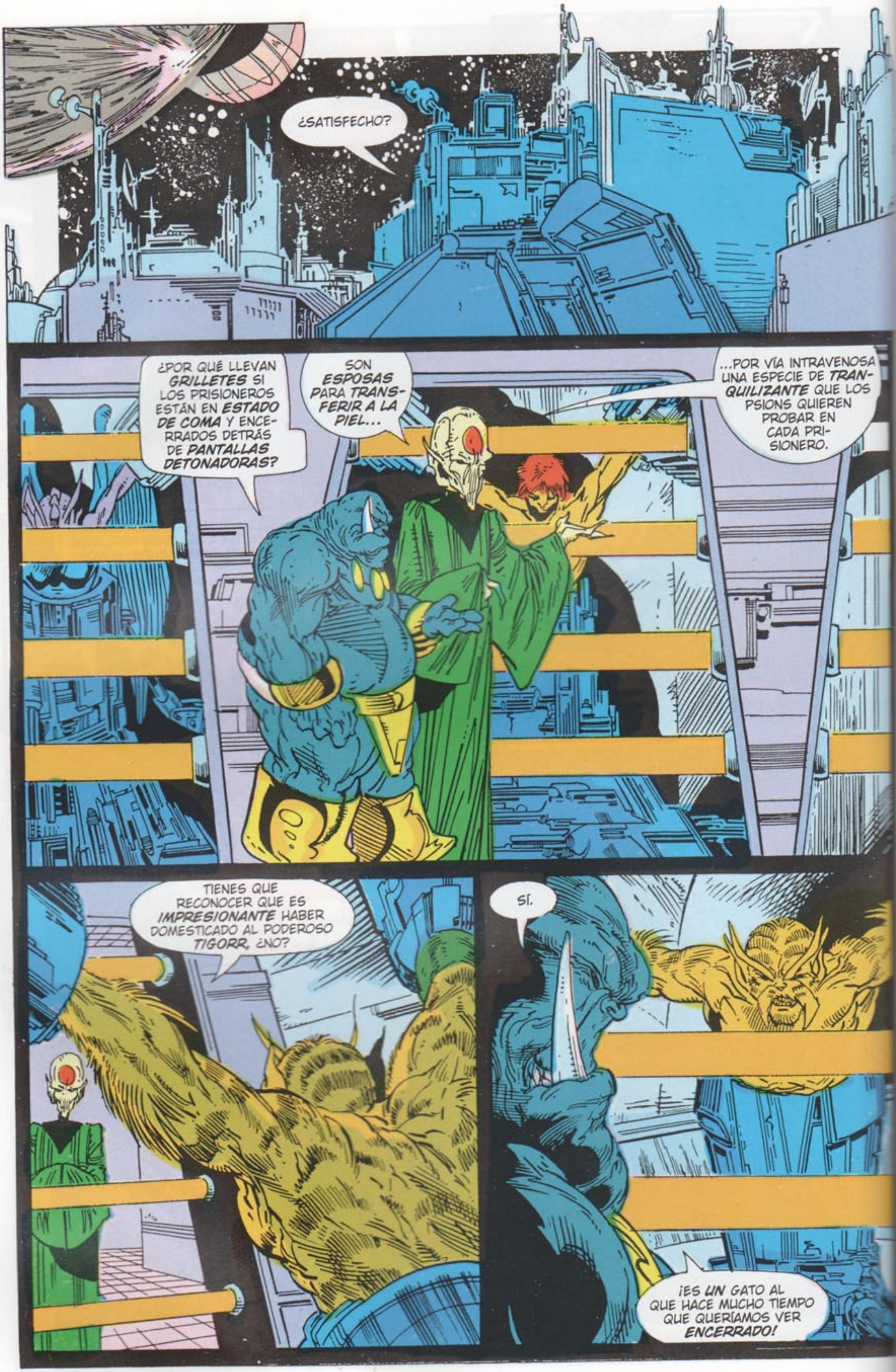
¿SATISFECHO?
¿POR QUÉ LLEVAN GRILLETES SI LOS PRISIONEROS ESTÁN EN ESTADO DE COMA Y ENCERRADOS DETRÁS DE PANTALLAS DETONADORAS?
SON ESPOSAS PARA TRANSFERIR A LA PIEL...
...POR VÍA INTRAVENOSA UNA ESPECIE DE TRANQUILIZANTE QUE LOS PSIONS QUIEREN PROBAR EN CADA PRISIONERO.
TIENES QUE RECONOCER QUE ES IMPRESIONANTE HABER DOMESTICADO AL PODEROSO TIGORR, ¿NO?
SÍ.
¡ES UN GATO AL QUE HACE MUCHO TIEMPO QUE QUERÍAMOS VER ENCERRADO!

¡PERO NO ESTOY CONVENCIDO AL 100 % DE QUE ESTE LUGAR ESTÉ A PRUEBA DE FUGAS! ¡ME REFIERO A QUE AQUÍ ESTÁN LOS HOMBRES OMEGA! SI ESTOS O ESOS OTROS METAHUMANOS VINIERAN...
INSISTO, EL MÓDULO NEGRO ES SEGURO.
¡PUEDE, PERO SI PERDEMOS A UN PRISIONERO SERÁ MI RESPONSABILIDAD!
¡E INSISTO EN QUE APOSTEMOS UN CUERPO DE VIGILANTES!
NO ES NECESARIO... DESPUÉS DE LA FUGA DE ADAM STRANGE, HEMOS CUBIERTO TODAS LAS SUPERFICIES CON DETECTORES DE CÉLULAS.
¡ESTÁN PROGRAMADAS PARA INCINERAR A CUALQUIER INTRUSO O FUGITIVO!
POR EJEMPLO, SUPONGAMOS QUE ERES UN INTRUSO NO AUTORIZADO. AHORA ESTÁN ACOPLADOS AL LATIDO DE TU CORAZÓN.
¿EL MÍO?
¡DEBES REPROGRAMAR INMEDIATAMENTE ESTE SISTEMA DE SEGURIDAD!
¿POR QUÉ NO SE LO PIDES ...A LOS PSIONS?
¡UH, NO! ¡ESTÁ BIEN! ¡VEO QUE NADIE PODRÁ SALIR DE AQUÍ!

PERO ALGUIEN HA ESCAPADO DE STARLAG...
¡ADAM!
TENÍAS RAZÓN. NO ESTAMOS SEGUROS AQUÍ.
PERO NI SIQUIERA ME ATREVÍA A PENSAR QUE ESCAPAR FUERA POSIBLE...
¡...Y ENTONCES DESAPARECISTE!
¡NO! ¡TODO ESTO DEBE SER UNA ESPECIE DE ENGAÑO ELABORADO POR LA ALIANZA PARA DESALENTARNOS A LOS DEMÁS!
¡ADAM NO HA ESCAPADO! ¡SE LO HAN LLEVADO Y LO HAN MATADO, ESE ES EL PRECIO POR HABLAR DEMASIADO! ¡EL RESTO HA SIDO UNA MENTIRA QUE LE HA SERVIDO A LA ALIANZA DE EXCUSA PARA IMPONER MÁS DISCIPLINA!
¿PERO POR QUÉ IBAN A NECESITAR UNA EXCUSA... A NO SER QUE ADAM SE HAYA ESCAPADO DE VERDAD?
¡Y AUNQUE LO HAYA HECHO, DICEN QUE LO HAN DETENIDO!
¡PERO ESO TAMBIÉN PUEDE SER MENTIRA!
ME ESTOY MAREANDO TRATANDO DE...
SKREEE
¡TE TRAIGO COMPAÑÍA, AMANTE DE LA TIERRA!
¡TU NUEVO COMPAÑERO!
¿EL COLUAN? ¡OH, POR FAVOR! PREFERIRÍA ESTAR AISLADO A COMPARTIR CELDA CON ESTE INSENSIBLE...
PENSABA QUE ELOGIABAS MI FALT DE INTERÉS POR LOS TERRÍCOLAS.

¿ESO... HAS OÍDO?
SÍ, LO HE OÍDO...
LO HE OÍDO TODO.
...Y TAMBIÉN HE OÍDO A NUESTROS APRESADORES HABLAR.. Y NO TENEMOS MUCHO TIEMPO. SI QUEREMOS APROVECHAR BIEN EL POCO TIEMPO QUE NOS QUEDA, HAY QUE IRSE.
¿IRSE? ¿ADÓNDE?
FUERA DE AQUÍ. ¿NO PENSARÁS QUE VOY A DESPERDICIAR LAS ESPECTACULARES HABILIDADES ANALÍTICAS DE MI CEREBRO INFORMÁTICO COLUAN EN ALGO QUE NO SEA NUESTRA HUIDA...?
¿NO?
BUENO, YO...
SUPONGO QUE NO...

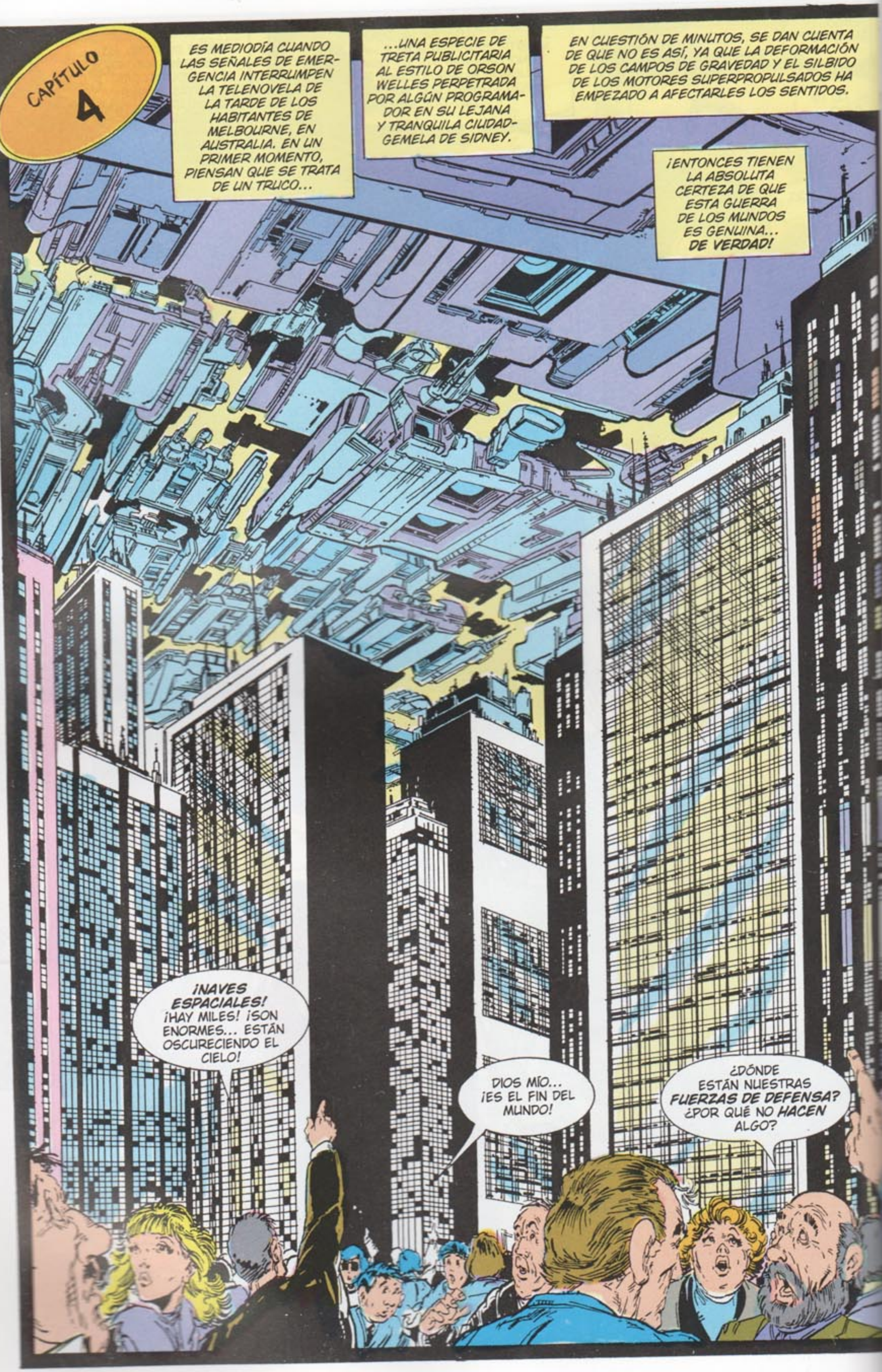

CAPÍTULO 4
ES MEDIODÍA CUANDO LAS SEÑALES DE EMERGENCIA INTERRUMPEN LA TELENOVELA DE LA TARDE DE LOS HABITANTES DE MELBOURNE, EN AUSTRALIA. EN UN PRIMER MOMENTO, PIENSAN QUE SE TRATA DE UN TRUCO...
...UNA ESPECIE DE TRETA PUBLICITARIA AL ESTILO DE ORSON WELLES PERPETRADA POR ALGÚN PROGRAMADOR EN SU LEJANA Y TRANQUILA CIUDAD-GEMELA DE SIDNEY.
EN CUESTIÓN DE MINUTOS, SE DAN CUENTA DE QUE NO ES ASÍ, YA QUE LA DEFORMACIÓN DE LOS CAMPOS DE GRAVEDAD Y EL SILBIDO DE LOS MOTORES SUPERPROPULSADOS HA EMPEZADO A AFECTARLES LOS SENTIDOS.
¡ENTONCES TIENEN LA ABSOLUTA CERTEZA DE QUE ESTA GUERRA DE LOS MUNDOS ES GENUINA... DE VERDAD!
¡NAVES ESPACIALES! ¡HAY MILES! ¡SON ENORMES... ESTÁN OSCURECIENDO EL CIELO!
DIOS MÍO... ¡ES EL FIN DEL MUNDO!
¿DÓNDE ESTÁN NUESTRAS FUERZAS DE DEFENSA? ¿POR QUÉ NO HACEN ALGO?

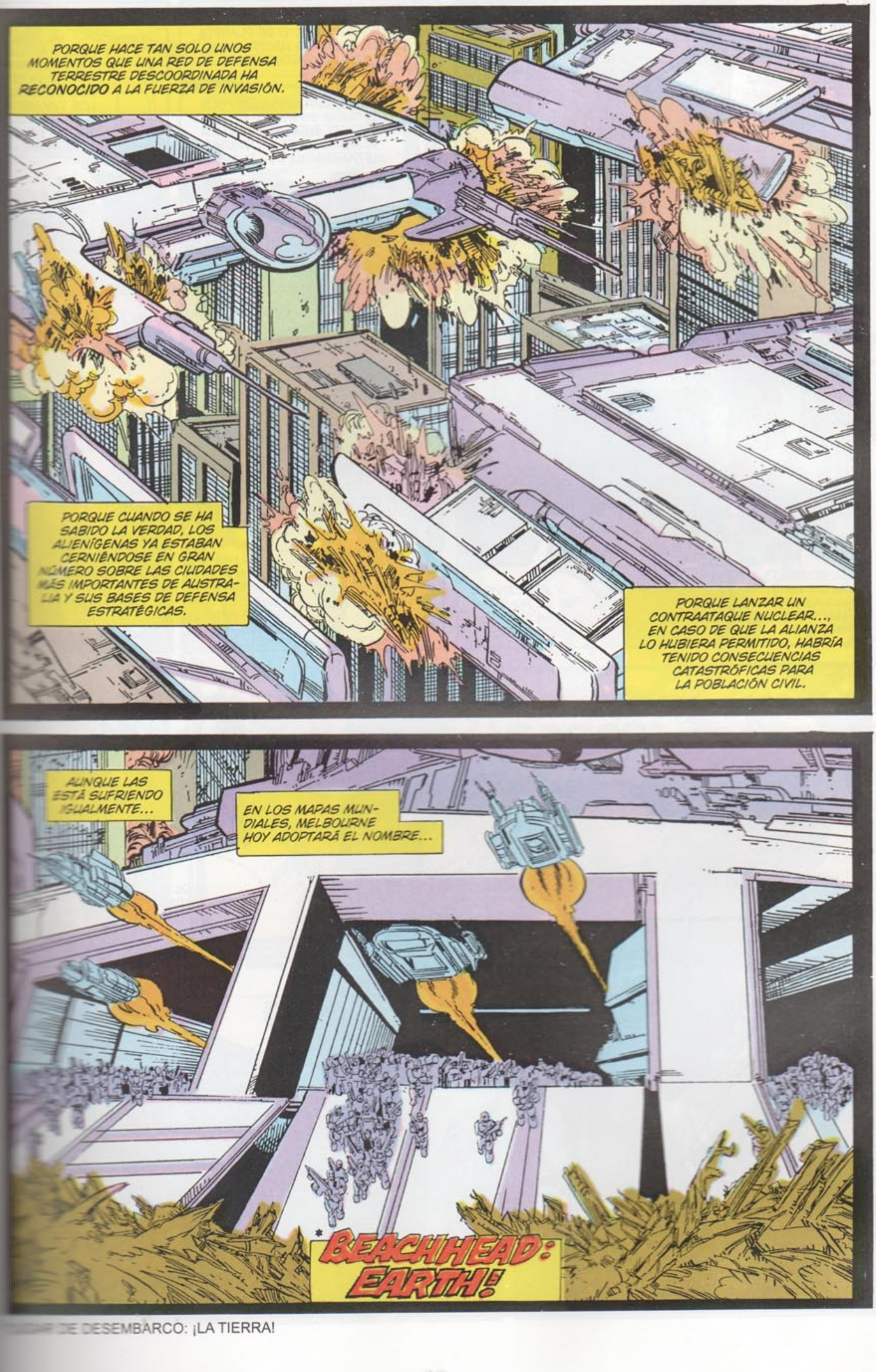

DE DESEMBARCO: ¡LA TIERRA!

HEMOS OBSERVADO, KHUND, QUE HAS REDUCIDO A TODA LA POBLACIÓN DE LA QUINTA MASA CONTINENTAL MÁS GRANDE DE LA TIERRA...
...A UN COMPLETO Y TOTAL DESAMPARO.
EL PODERÍO MILITAR DE TU ALIANZA ES MUY IMPRESIONANTE.
¡Y EFECTIVO, NO LO PONDRÁS EN DUDA, DAXAMITA!
¡LE HEMOS ENSEÑADO A ESTE AGUJERO PUTREFACTO DE PLANETA LO QUE PODEMOS HACERLE AL RESTO DE CONTINENTES!
SABES, POR SUPUESTO, QUE AUSTRALIA ES EL LUGAR EN EL QUE HAY MENOS INCIDENCIA REGISTRADA DE ACTIVIDAD METAHUMANA DEL PLANETA.
EN OTRAS PALABRAS, NO HAY HÉROES QUE PUEDAN OPONER RESISTENCIA AQUÍ...
¿CREES QUE LOS KHUNDS LES TENEMOS MIEDO A ESOS PATÉTICOS HÉROES DE LA TIERRA?
¿NO ES ESA LA RAZÓN POR LA QUE ESTÁIS LIBRANDO ESTA GUERRA? PARA NEUTRALIZAR SU...
...¿PODER?
¡AL MENOS HEMOS ACTUADO PARA IMPEDIR QUE SE EXTIENDAN! VOSOTROS, LOS DAXAMITAS, LO ÚNICO QUE HACÉIS ES OBSERVAR...
¿ME ESTÁS ESCUCHANDO? ¿QUÉ TE OCURRE?
¡PODER!
¡PODER!
¡POR EL AZOTE DEL GRAN SUEÑO DE NÉBULA!
¡LOS DAXAMITAS...
...ESTÁN... VOLANDO!

¡VOLAMOS!, ¿VERDAD?
¡SIN DUDA! ¡ES ALGO QUE NUNCA HABÍAMOS HECHO ANTES!
¡Y AÚN ASÍ LO HACEMOS SIN ESFUERZO, DE FORMA INSTINTIVA... COMO SI HUBIÉRAMOS NACIDO PARA VOLAR DESDE LA VAINA DE GESTACIÓN! ¿QUÉ PODRÍA EXPLICAR ESTA REPENTINA SUPERABUNDANCIA DE PODER?
¿Y HASTA DÓNDE... LLEGA?
¡...PARA HACER UNA PRUEBA!
SHAKROOM
¡ADEMÁS VOLAR, NUES- VELOCIDAD Y NUESTRA NOS HACEN LITE- INVENCIBLES!
¡...Y EXCEDERÍAMOS NUESTRO MANDATO!
UNE TU PODER AL DE LA ALIANZA Y...
NUESTRO DEBER COMO CIENTÍFICOS ES ESTUDIAR ESTE FENÓMENO..., NO UTILIZARLO.
¡UN SOLO DAXAMITA POSEE EL PODER DE TODO UN EJÉRCITO! ¿CÓMO...?

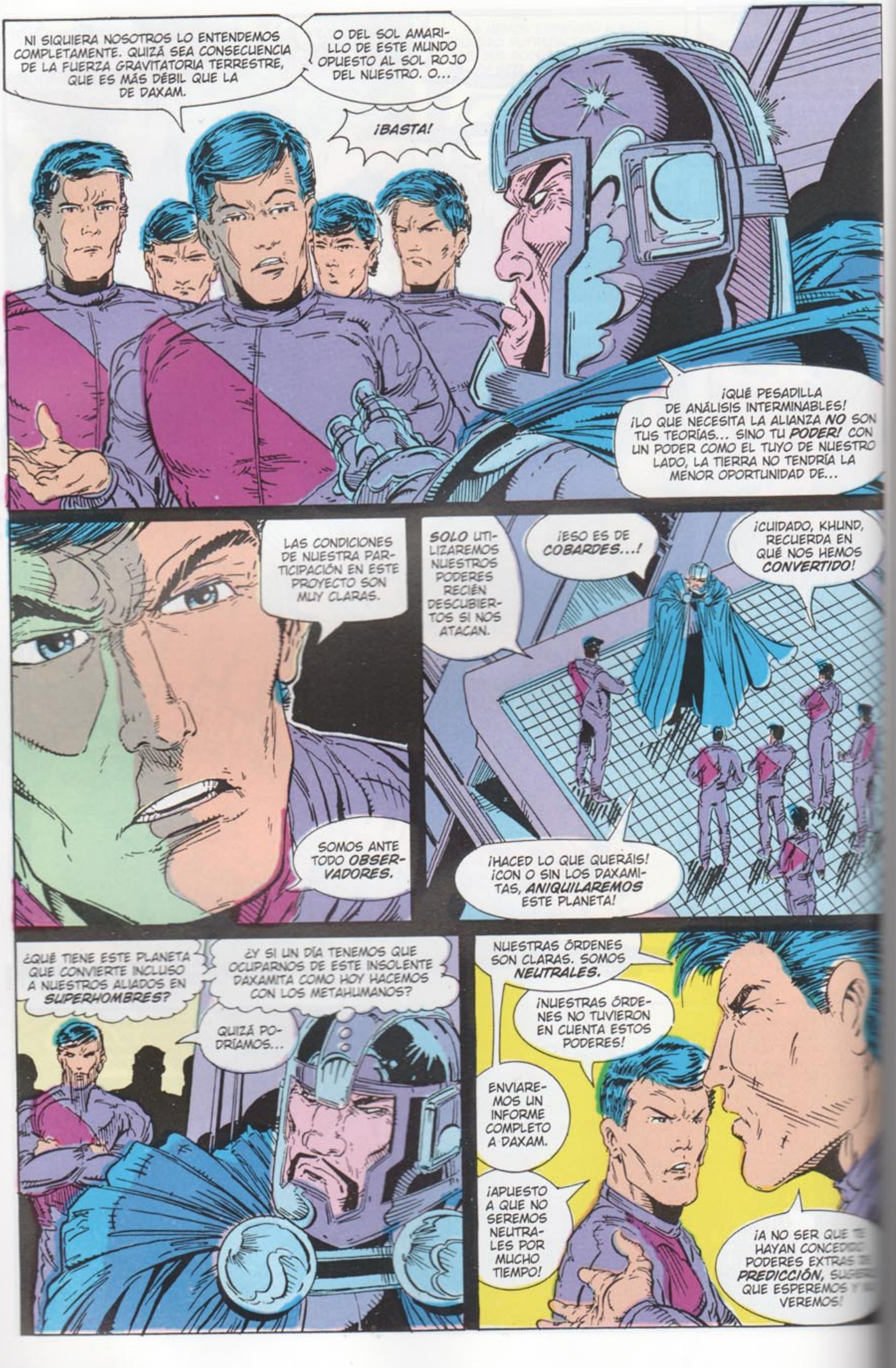
NI SIQUIERA NOSOTROS LO ENTENDEMOS COMPLETAMENTE. QUIZÁ SEA CONSECUENCIA DE LA FUERZA GRAVITATORIA TERRESTRE, QUE ES MÁS DÉBIL QUE LA DE DAXAM.
O DEL SOL AMARILLO DE ESTE MUNDO OPUESTO AL SOL ROJO DEL NUESTRO. O...
¡BASTA!
¡QUÉ PESADILLA DE ANÁLISIS INTERMINABLES! ¡LO QUE NECESITA LA ALIANZA NO SON TUS TEORÍAS... SINO TU PODER! CON UN PODER COMO EL TUYO DE NUESTRO LADO, LA TIERRA NO TENDRÍA LA MENOR OPORTUNIDAD DE...
LAS CONDICIONES DE NUESTRA PARTICIPACIÓN EN ESTE PROYECTO SON MUY CLARAS.
SOMOS ANTE TODO OBSERVADORES.
SOLO UTILIZAREMOS NUESTROS PODERES RECIÉN DESCUBIERTOS SI NOS ATACAN.
¡ESO ES DE COBARDES...!
¡CUIDADO, KHUND, RECUERDA EN QUÉ NOS HEMOS CONVERTIDO!
¡HACED LO QUE QUERÁIS! ¡CON O SIN LOS DAXAMITAS, ANIQUILAREMOS ESTE PLANETA!
¿QUÉ TIENE ESTE PLANETA QUE CONVIERTE INCLUSO A NUESTROS ALIADOS EN SUPERHOMBRES?
¿Y SI UN DÍA TENEMOS QUE OCUPARNOS DE ESTE INSOLENTE DAXAMITA COMO HOY HACEMOS CON LOS METAHUMANOS?
QUIZÁ PODRÍAMOS...
NUESTRAS ÓRDENES SON CLARAS. SOMOS NEUTRALES.
¡NUESTRAS ÓRDENES NO TUVIERON EN CUENTA ESTOS PODERES!
ENVIAREMOS UN INFORME COMPLETO A DAXAM.
¡APUESTO A QUE NO SEREMOS NEUTRALES POR MUCHO TIEMPO!
¡A NO SER QUE TE HAYAN CONCEDI PODERES EXTRAS PREDICCIÓN, SU QUE ESPEREMOS VEREMOS!

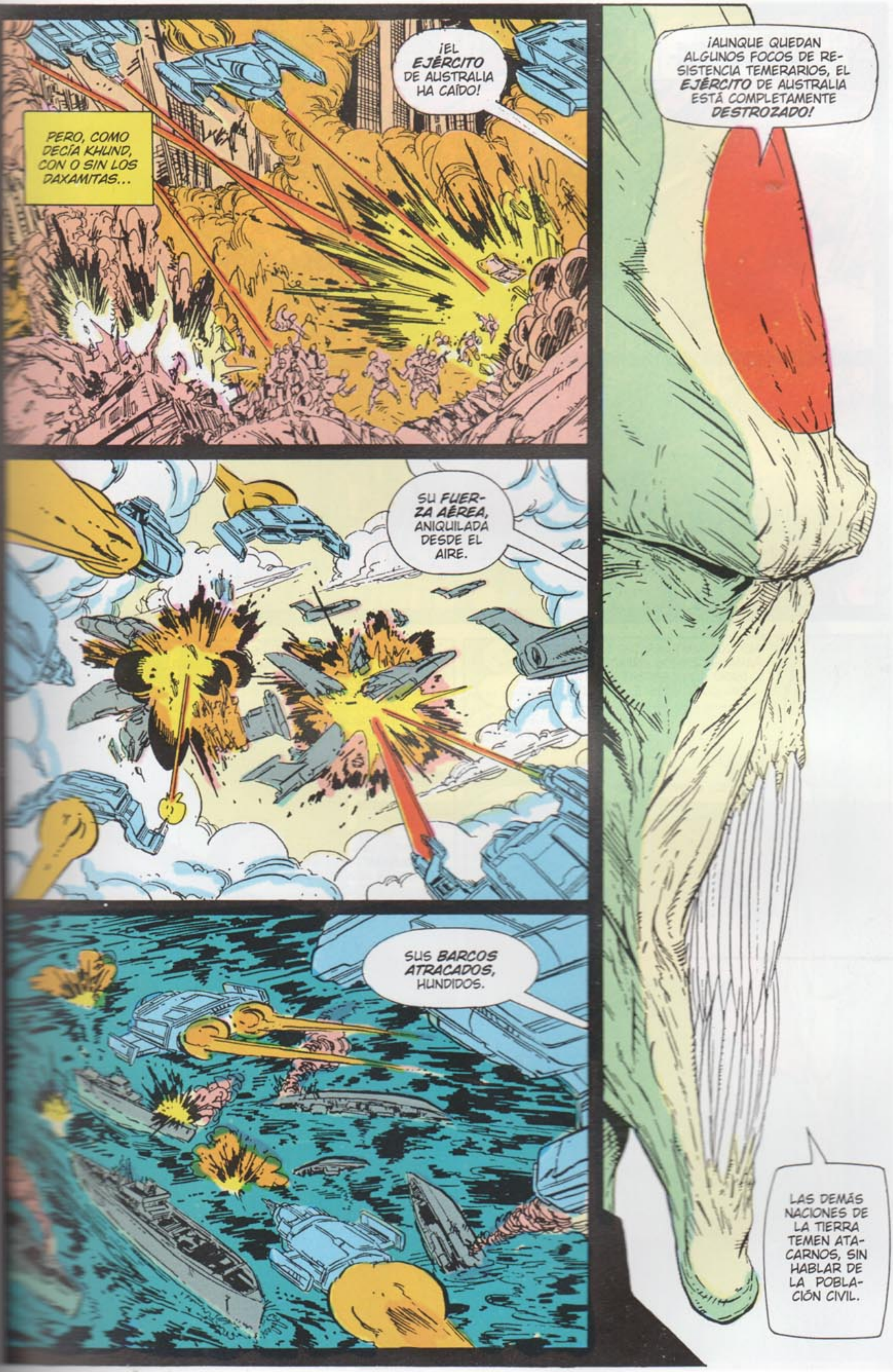
PERO, COMO DECÍA KHUND, CON O SIN LOS DAXAMITAS...
¡EL EJÉRCITO DE AUSTRALIA HA CAÍDO!
¡AUNQUE QUEDAN ALGUNOS FOCOS DE RESISTENCIA TEMERARIOS, EL EJÉRCITO DE AUSTRALIA ESTÁ COMPLETAMENTE DESTROZADO!
SU FUERZA AÉREA, ANIQUILADA DESDE EL AIRE.
SUS BARCOS ATRACADOS, HUNDIDOS.
LAS DEMÁS NACIONES DE LA TIERRA TEMEN ATACARNOS, SIN HABLAR DE LA POBLACIÓN CIVIL.

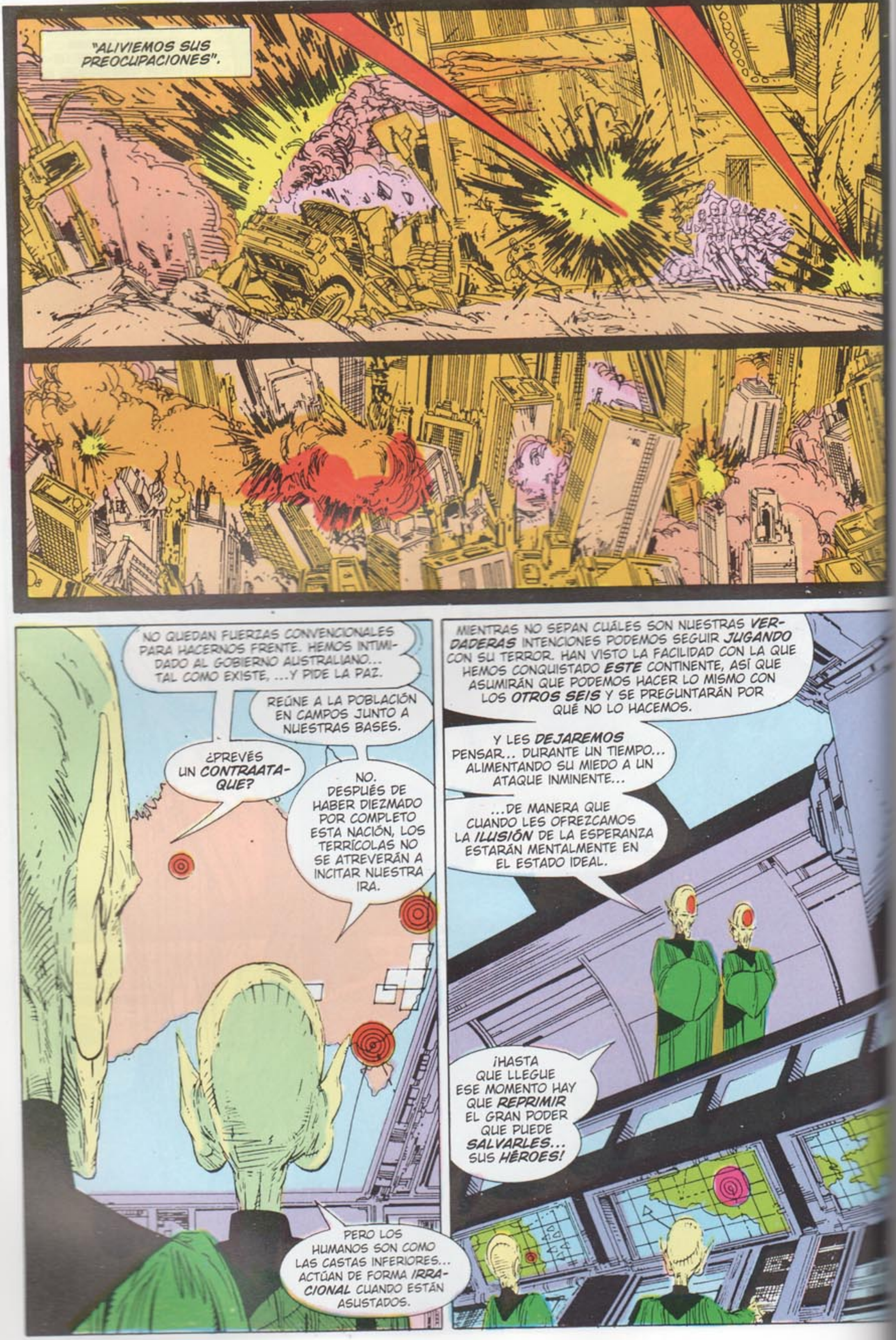
"ALIVIEMOS SUS PREOCUPACIONES".
NO QUEDAN FUERZAS CONVENCIONALES PARA HACERNOS FRENTE. HEMOS INTIMIDADO AL GOBIERNO AUSTRALIANO... TAL COMO EXISTE, ...Y PIDE LA PAZ.
REÚNE A LA POBLACIÓN EN CAMPOS JUNTO A NUESTRAS BASES.
¿PREVÉS UN CONTRAATAQUE?
NO. DESPUÉS DE HABER DIEZMADO POR COMPLETO ESTA NACIÓN, LOS TERRÍCOLAS NO SE ATREVERÁN A INCITAR NUESTRA IRA.
PERO LOS HUMANOS SON COMO LAS CASTAS INFERIORES... ACTÚAN DE FORMA IRRACIONAL CUANDO ESTÁN ASUSTADOS.
MIENTRAS NO SEPAN CUÁLES SON NUESTRAS VERDADERAS INTENCIONES PODEMOS SEGUIR JUGANDO CON SU TERROR. HAN VISTO LA FACILIDAD CON LA QUE HEMOS CONQUISTADO ESTE CONTINENTE, ASÍ QUE ASUMIRÁN QUE PODEMOS HACER LO MISMO CON LOS OTROS SEIS Y SE PREGUNTARÁN POR QUÉ NO LO HACEMOS.
Y LES DEJAREMOS PENSAR... DURANTE UN TIEMPO... ALIMENTANDO SU MIEDO A UN ATAQUE INMINENTE...
...DE MANERA QUE CUANDO LES OFREZCAMOS LA ILUSIÓN DE LA ESPERANZA ESTARÁN MENTALMENTE EN EL ESTADO IDEAL.
¡HASTA QUE LLEGUE ESE MOMENTO HAY QUE REPRIMIR EL GRAN PODER QUE PUEDE SALVARLES... SUS HÉROES!

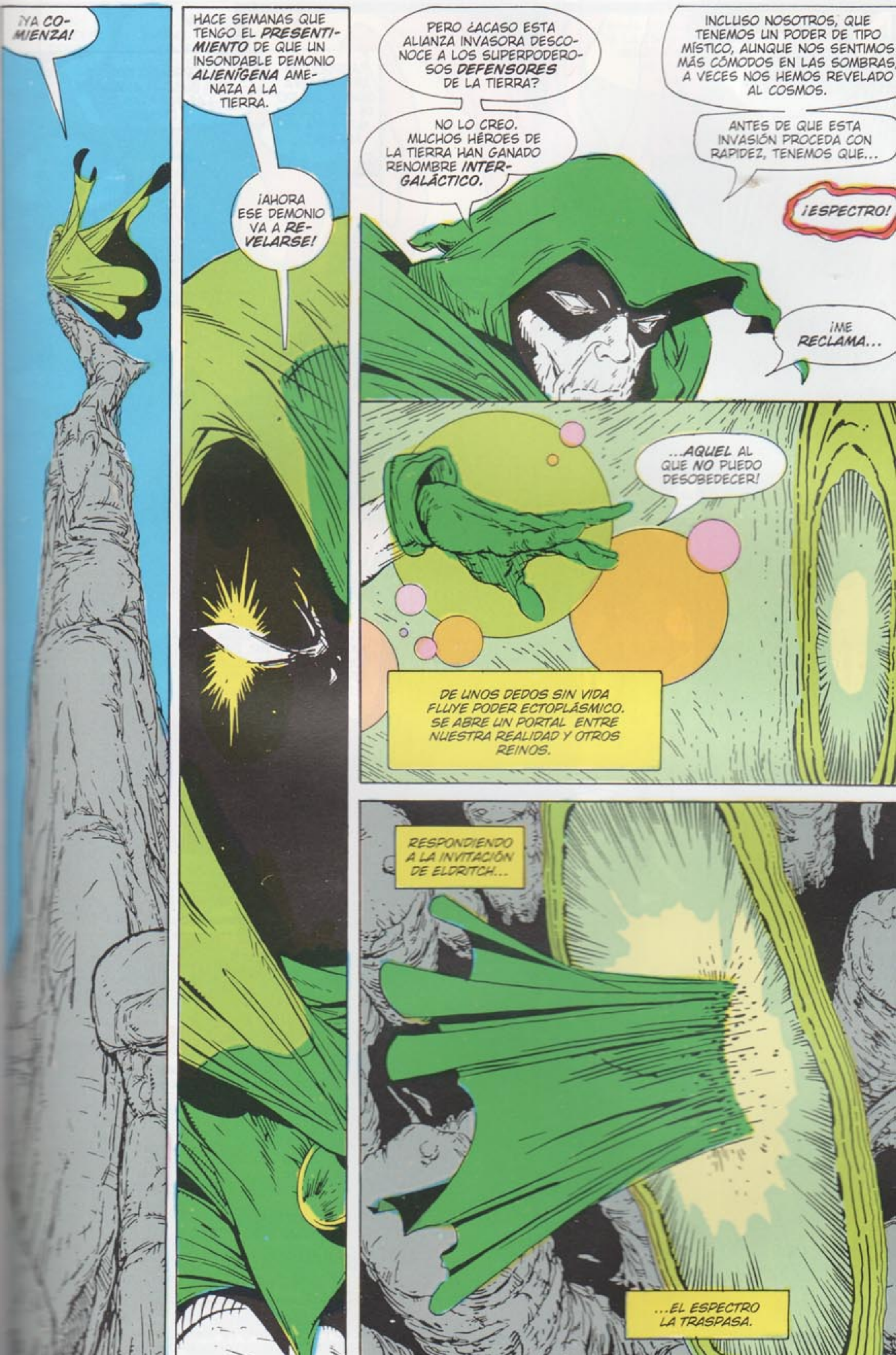
¡YA COMIENZA!
HACE SEMANAS QUE TENGO EL PRESENTIMIENTO DE QUE UN INSONDABLE DEMONIO ALIENÍGENA AMENAZA A LA TIERRA.
¡AHORA ESE DEMONIO VA A REVELARSE!
PERO ¿ACASO ESTA ALIANZA INVASORA DESCONOCE A LOS SUPERPODEROSOS DEFENSORES DE LA TIERRA?
NO LO CREO. MUCHOS HÉROES DE LA TIERRA HAN GANADO RENOMBRE INTERGALÁCTICO.
INCLUSO NOSOTROS, QUE TENEMOS UN PODER DE TIPO MÍSTICO, AUNQUE NOS SENTIMOS MÁS CÓMODOS EN LAS SOMBRAS, A VECES NOS HEMOS REVELADO AL COSMOS.
ANTES DE QUE ESTA INVASIÓN PROCEDA CON RAPIDEZ, TENEMOS QUE...
¡ESPECTRO!
¡ME RECLAMA...
...AQUEL AL QUE NO PUEDO DESOBEDECER!
DE UNOS DEDOS SIN VIDA FLUYE PODER ECTOPLÁSMICO. SE ABRE UN PORTAL ENTRE NUESTRA REALIDAD Y OTROS REINOS.
RESPONDIENDO A LA INVITACIÓN DE ELDRITCH...
...EL ESPECTRO LA TRASPASA.

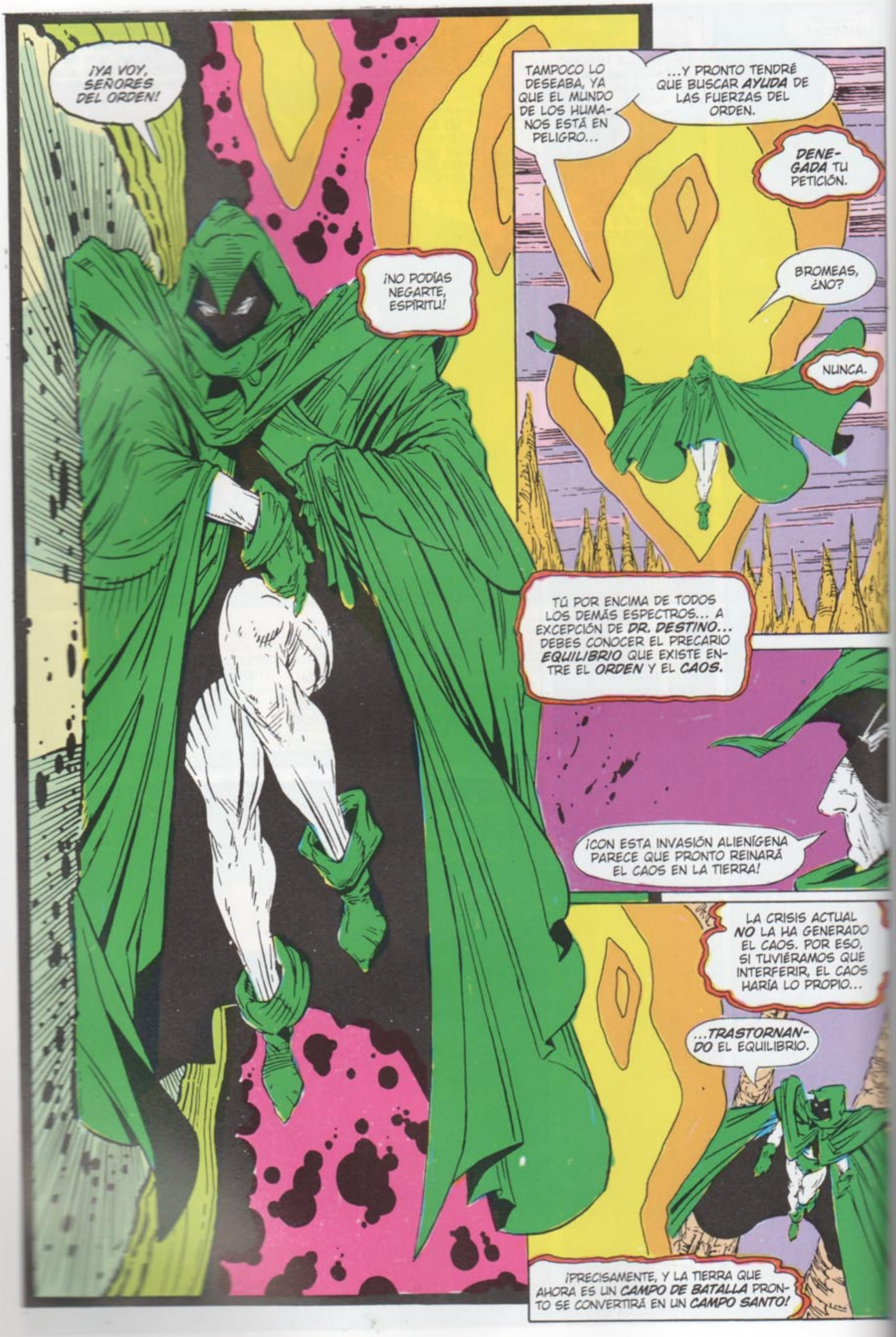
¡YA VOY, SEÑORES DEL ORDEN!
¡NO PODÍAS NEGARTE, ESPÍRITU!
TAMPOCO LO DESEABA, YA QUE EL MUNDO DE LOS HUMANOS ESTÁ EN PELIGRO...
...Y PRONTO TENDRÉ QUE BUSCAR AYUDA DE LAS FUERZAS DEL ORDEN.
DENEGADA TU PETICIÓN.
BROMEAS, ¿NO?
NUNCA.
TÚ POR ENCIMA DE TODOS LOS DEMÁS ESPECTROS... A EXCEPCIÓN DE DR. DESTINO... DEBES CONOCER EL PRECARIO EQUILIBRIO QUE EXISTE ENTRE EL ORDEN Y EL CAOS.
¡CON ESTA INVASIÓN ALIENÍGENA PARECE QUE PRONTO REINARÁ EL CAOS EN LA TIERRA!
LA CRISIS ACTUAL NO LA HA GENERADO EL CAOS. POR ESO, SI TUVIÉRAMOS QUE INTERFERIR, EL CAOS HARÍA LO PROPIO...
...TRASTORNANDO EL EQUILIBRIO.
¡PRECISAMENTE, Y LA TIERRA QUE AHORA ES UN CAMPO DE BATALLA PRONTO SE CONVERTIRÁ EN UN CAMPO SANTO!

EN-TONCES DEBO...
...¡NO HAGAS NADA! TÚ Y OTROS HÉROES MÍSTICOS COMO TÚ YA ESTÁIS DEL LADO DE LOS SEÑORES DEL ORDEN. INTERFIERE...
...Y EL CAOS SE PONDRÁ DEL LADO DE LOS ALIENÍGENAS.
SÍ.
Y ¿QUÉ PASA CON LOS DEMÁS HÉROES MÍSTICOS DE LA TIERRA? SEGURA-MENTE INTENTARÁN AYUDAR A SU MUNDO.
TU TRABAJO, ESPECTRO, ES EVITARLO. SIMPLEMENTE.
¡YA... VEO!
¿QUIERES QUE NEUTRALICE A AQUELLOS QUE POR SU DESTREZA EN LAS ARTES MÍSTICAS SON IMPRESCIN-DIBLES PARA LA TIERRA... JUSTO CUANDO LA TIERRA MÁS LOS NECESITA?
¿QUIERES QUE HAGA DE JUDAS... QUE VENDA EL PLANETA QUE ME HA VISTO NACER Y MORIR A LOS INVASO-RES ALIENÍGENAS?
SÍ.
¡ESTOY A TUS ÓRDENES!
¡ASÍ QUE OBEDECERÉ!

CONSCIENTES DE QUE AHORA MUCHAS NACIONES CON SATÉLITES ESPÍA EN ÓRBITA ENFOCAN SUS LENTES DE ALTA RESOLUCIÓN HACIA AUSTRALIA, LA ALIANZA TRANSFORMA DE FORMA OSTENTOSA EL ANTIGUO ESTADO DE NUEVA GALES DEL SUR EN UN INMENSO CAMPO DE CONCENTRACIÓN...
SE SUPONE QUE SERVIRÁ DE EJEMPLO SOBRE LA INUTILIDAD DE RESISTIR.
¡SEPARAD A HOMBRES Y MUJERES! ¡LOS PSIONS NO QUIEREN REPRODUCCIÓN ALGUNA QUE NO ESTÉ SUPERVISADA POR ELLOS!
¿POR QUÉ SIEMPRE SE LLEVAN LA MEJOR PARTE?
¡KHUND!
¡ACÉRCATE, OKAARAN...Y MIRA LO QUE HEMOS CONSEGUIDO!
NO HEMOS CRUZADO EL GOLFO INTERGALÁCTICO ÚNICAMENTE PARA SUBYUGAR A ESTOS ESPECÍMENES SIN PODER!
DÉJAME ENSEÑARTE A LO QUE HEMOS VENIDO AQUÍ.
¿ADÓNDE ME LLEVAS?
A DONDE UN DÍA FUE EL SECTOR CENTRAL DE LA CAPITAL DE AUSTRALIA EN CANBERRA.
¿Y ESTE EDIFICIO?
¡LOS INFORMES DE RECONOCIMIENTO DE DURLAN AFIRMAN QUE FUE UNA EMBAJADA!
¿DE QUÉ ESTADO-NACIÓN?
NO ERA UNA NACIÓN... SINO UNA CONFEDERACIÓN DE INDIVIDUOS...

"¡...MÁS CONOCIDA COMO LIGA DE LA JUSTICIA INTERNACIONAL!"
¡ASÍ QUE POR FIN HEMOS ENCONTRADO A UNO DE ESOS LLAMADOS SUPERHÉROES!
¡NO IMPRESIONA MUCHO ESTE ESPÉCIMEN!
HEMOS EXAMINADO SU MENTE. SE HACE LLAMAR DIABLO DE TASMANIA. SUS INDICADORES DE PODER SON...
...INTRASCENDENTES, PARECE, YA QUE LE HEMOS CAPTURADO CON FACILIDAD.
Y POR SORPRESA, CARA DE CRÁTER...
¡HAZLE CALLAR Y LLÉVASELO A LOS PSIONS!
¿QUIZÁ LOS DOMINION SOBREESTIMARON LA AMENAZA QUE SUPONÍAN ESTOS TERRESTRES METAHUMANOS?
PERO SOLO ES EL PRIMERO. CUANDO LO CAPTURAMOS...
...PARECÍA ESTAR CONVOCANDO A OTROS.
¿CÓMO?
¡CON ESTO!
¿COMUNICADORES?
NO, SARGENTO... ¡TELETRANSPORTADORES!

¿TELETRANSPORTADORES? ¡OH...EH... CLARO!
¡TELETRANSPORTADORES! ¡LOS TERRÍCOLAS HAN DESARROLLADO...
ESTA... EJEM... PRIMITIVA TECNOLOGÍA!
¡UNO DE SUS LOGROS CIENTÍFICOS!
¡PATÉTICO!
¿LOS OKAARANS PODÉIS COPIAR ESTOS RIDÍCULOS MECANISMOS?
¡CON FACILIDAD!
¡CREO!
¡MANTENME AL CORRIENTE DE TUS LOGROS!
¿TELETRANSPORTADORES?
¡TELETRANSPORTADORES!
¡SI LA CIENCIA DE LOS TERRÍCOLAS NO ES TAN ARCAICA COMO CREÍAMOS, ENTONCES QUIZÁ ESTA APARENTE INEFICACIA DE LOS METAHUMANOS TAMBIÉN SEA UN ENGAÑO!
EN ESE CASO...
¡AVISAD A LOS PSIONS DE QUE UN PRISIONERO VA DE CAMINO!
¡Y CUANTO ANTES SE DESHAGAN DE ÉL, MEJOR!
¡MUÉVETE, HOMBRE ENMASCARADO!
¡VETE AL INFIERNO!
LOS TUBOS TELETRANSPORTADORES SE CERRARON ANTES DE PODER PEDIR AYUDA!
¡SI ES QUE AÚN QUEDA ALGUNA AYUDA POR AHÍ!

LA LUNA DE INVIERNO BRILLA SOBRE LOUISIANA.
PERO SU LUZ APENAS PUEDE DISIPAR EL MAL HUMOR REINANTE EN LA PRISIÓN FEDERAL DE BELLE REVE.
¿PARA ESO ME HAS LLAMADO, MAX? ¿PARA DECIRME QUE ESTÁN INVADIENDO LA TIERRA?
AL ESCUADRÓN
EN ALERTA EN
VI APARECER A LA PRIMERA NAVE ESPACIAL!
¿QUÉ?
ESTÁS HABLANDO CON AMANDA WALLER... JEFA DE LA FUERZA ESPECIAL X, ¿RECUERDAS?
¡ESCÚCHAME TÚ, MAXWELL LORD!
Y YO SOLO RECIBO ÓRDENES DE...
¿ESO HA HECHO?
¡EL PRESIDENTE HA ORDENADO QUE EL ESCUADRÓN NO ACTÚE CONTRA LOS ALIENÍGENAS...!
¡...Y ADEMÁS LE HA DADO A LORD NUESTRO NÚMERO PRIVADO PARA QUE NOS LO COMUNIQUE!
¡ES INDIGNANTE!
¿ATACAN A LA TIERRA Y NUESTRO ESCUADRÓN DEBE CRUZARSE DE BRAZOS?
¡JODER! ¡EL JEFE ES UN INÚTIL!
¡TURNER! ¡VEN CAGANDO LECHES!

EN LA EMBAJADA DE LA LIGA DE LA JUSTICIA INTERNACIONAL DE NUEVA YORK...
¡ES IMPOSIBLE QUE AMANDA NO PUEDA HACER NADA AL RESPECTO, J'ONN... AUNQUE ESO SIGNIFIQUE IR CONTRA LAS ÓRDENES EJECUTIVAS!
¿POR QUÉ TE HA PEDIDO EL PRESIDENTE QUE SE LO COMUNIQUES A ELLA, MAX?
¡PORQUE TIENE LAS MANOS ATADAS CON EL ASUNTO DE LA INVASIÓN INTERGALÁCTICA, Y ÉL ESPERABA QUE YO... UH... NOSOTROS PUDIÉRAMOS DETENER A LOS HÉROES DE LA TIERRA ANTES DE QUE HICIERAN UNA LOCURA!
¿COMO TOMAR REPRESALIAS?
¡J'ONN, SÉ QUE QUIERES ENTRAR EN ACCIÓN, PERO LOS ALIENÍGENAS HAN TOMADO AUSTRALIA, POR DIOS!
HASTA QUE NO SEPAMOS QUÉ QUIEREN...
¿...ESPERAREMOS?
BUENO... YO...
ESTOY ESPERANDO, MAX... DAME UNA RESPUESTA, POR FAVOR...
SÍ, J'ONN... ESPERAREMOS.
LA PACIENCIA ES UNA VIRTUD, ¿NO?
CREO QUE TUS PRÓJIMOS HUMANOS "DE AUSTRALIA" NO LO APROBARÁN.
OYE, J'ONN... ESTO NO ES IDEA MÍA. SOLO ESPERA HASTA QUE NOS COMUNIQUEN QUE PODEMOS ACTUAR... ENTONCES VEREMOS QUÉ PODEMOS HACER. NOS INFORMARÁN CADA MINUTO.

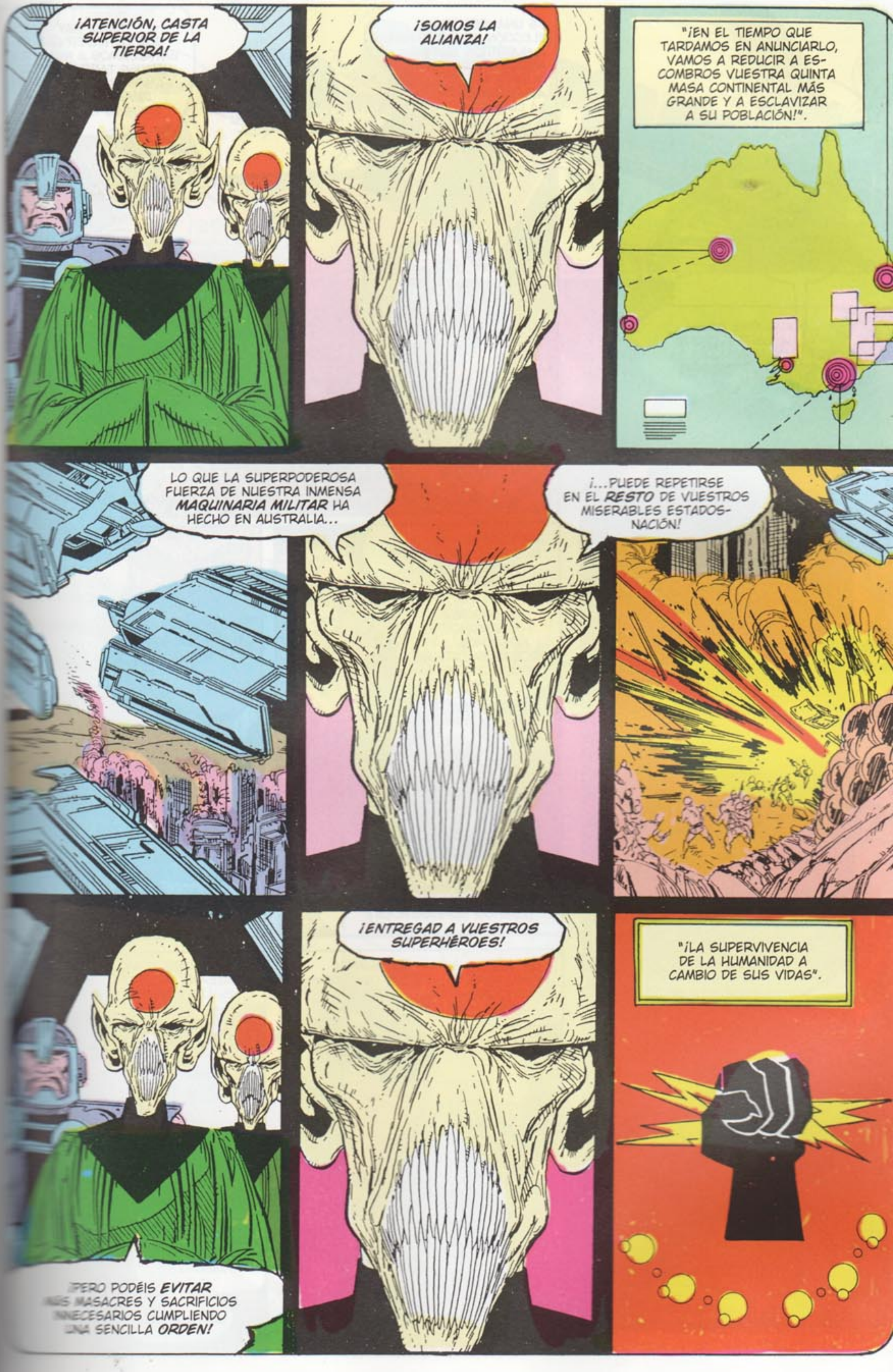
¡ATENCIÓN, CASTA SUPERIOR DE LA TIERRA!
¡SOMOS LA ALIANZA!
"¡EN EL TIEMPO QUE TARDAMOS EN ANUNCIARLO, VAMOS A REDUCIR A ESCOMBROS VUESTRA QUINTA MASA CONTINENTAL MÁS GRANDE Y A ESCLAVIZAR A SU POBLACIÓN!".
LO QUE LA SUPERPODEROSA FUERZA DE NUESTRA INMENSA MAQUINARIA MILITAR HA HECHO EN AUSTRALIA...
¡...PUEDE REPETIRSE EN EL RESTO DE VUESTROS MISERABLES ESTADOS-NACIÓN!
¡PERO PODÉIS EVITAR MÁS MASACRES Y SACRIFICIOS INNECESARIOS CUMPLIENDO UNA SENCILLA ORDEN!
¡ENTREGAD A VUESTROS SUPERHÉROES!
"¡LA SUPERVIVENCIA DE LA HUMANIDAD A CAMBIO DE SUS VIDAS".

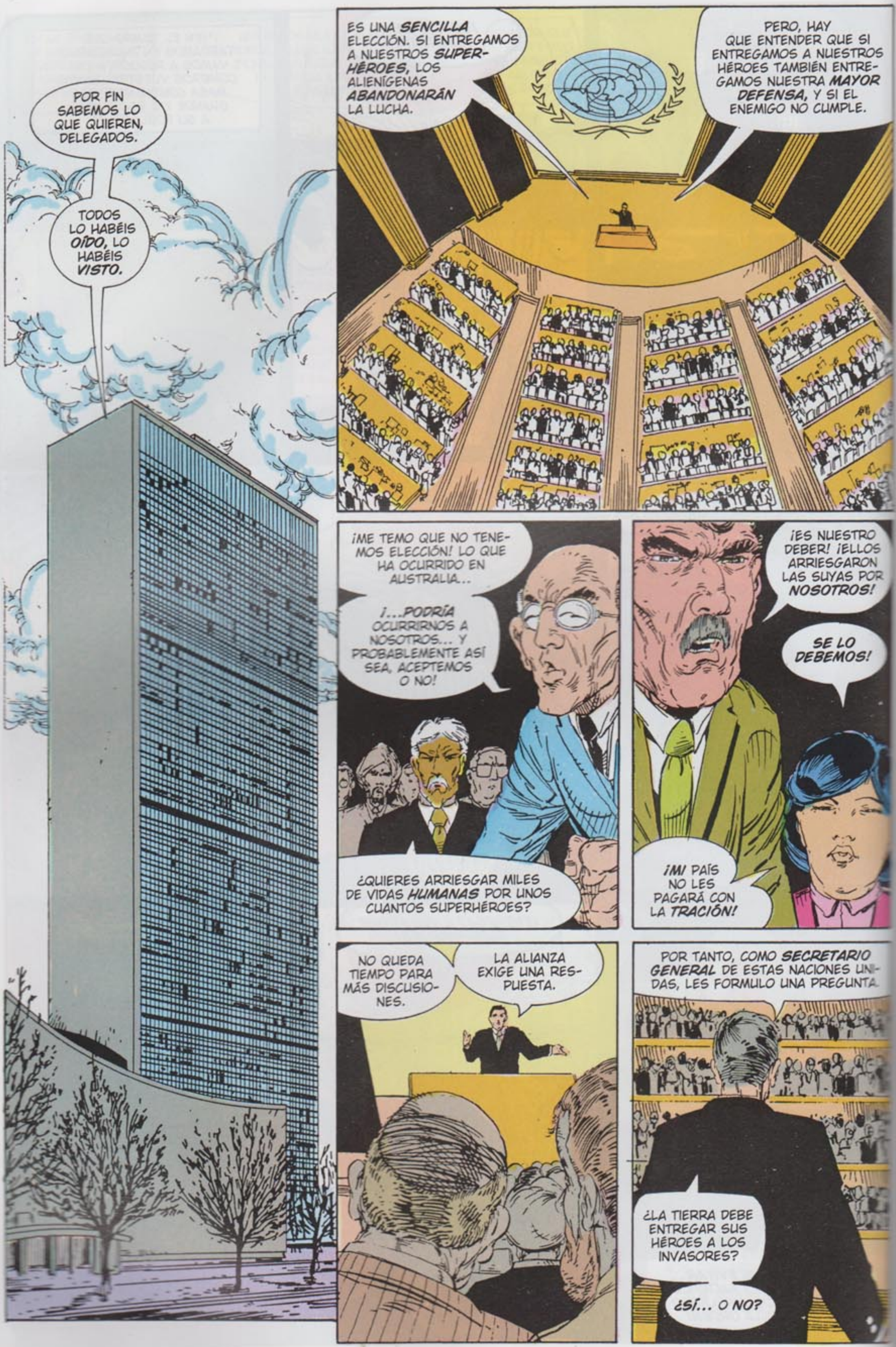
POR FIN SABEMOS LO QUE QUIEREN, DELEGADOS.
TODOS LO HABÉIS OÍDO, LO HABÉIS VISTO.
ES UNA SENCILLA ELECCIÓN. SI ENTREGAMOS A NUESTROS SUPER-HÉROES, LOS ALIENÍGENAS ABANDONARÁN LA LUCHA.
PERO, HAY QUE ENTENDER QUE SI ENTREGAMOS A NUESTROS HÉROES TAMBIÉN ENTREGAMOS NUESTRA MAYOR DEFENSA, Y SI EL ENEMIGO NO CUMPLE.
¡ME TEMO QUE NO TENEMOS ELECCIÓN! LO QUE HA OCURRIDO EN AUSTRALIA...
¡...PODRÍA OCURRIRNOS A NOSOTROS... Y PROBABLEMENTE ASÍ SEA, ACEPTEMOS O NO!
¿QUIERES ARRIESGAR MILES DE VIDAS HUMANAS POR UNOS CUANTOS SUPERHÉROES?
¡ES NUESTRO DEBER! ¡ELLOS ARRIESGARON LAS SUYAS POR NOSOTROS!
SE LO DEBEMOS!
¡MI PAÍS NO LES PAGARÁ CON LA TRACIÓN!
NO QUEDA TIEMPO PARA MÁS DISCUSIONES.
LA ALIANZA EXIGE UNA RESPUESTA.
POR TANTO, COMO SECRETARIO GENERAL DE ESTAS NACIONES UNIDAS, LES FORMULO UNA PREGUNTA.
¿LA TIERRA DEBE ENTREGAR SUS HÉROES A LOS INVASORES?
¿SÍ... O NO?

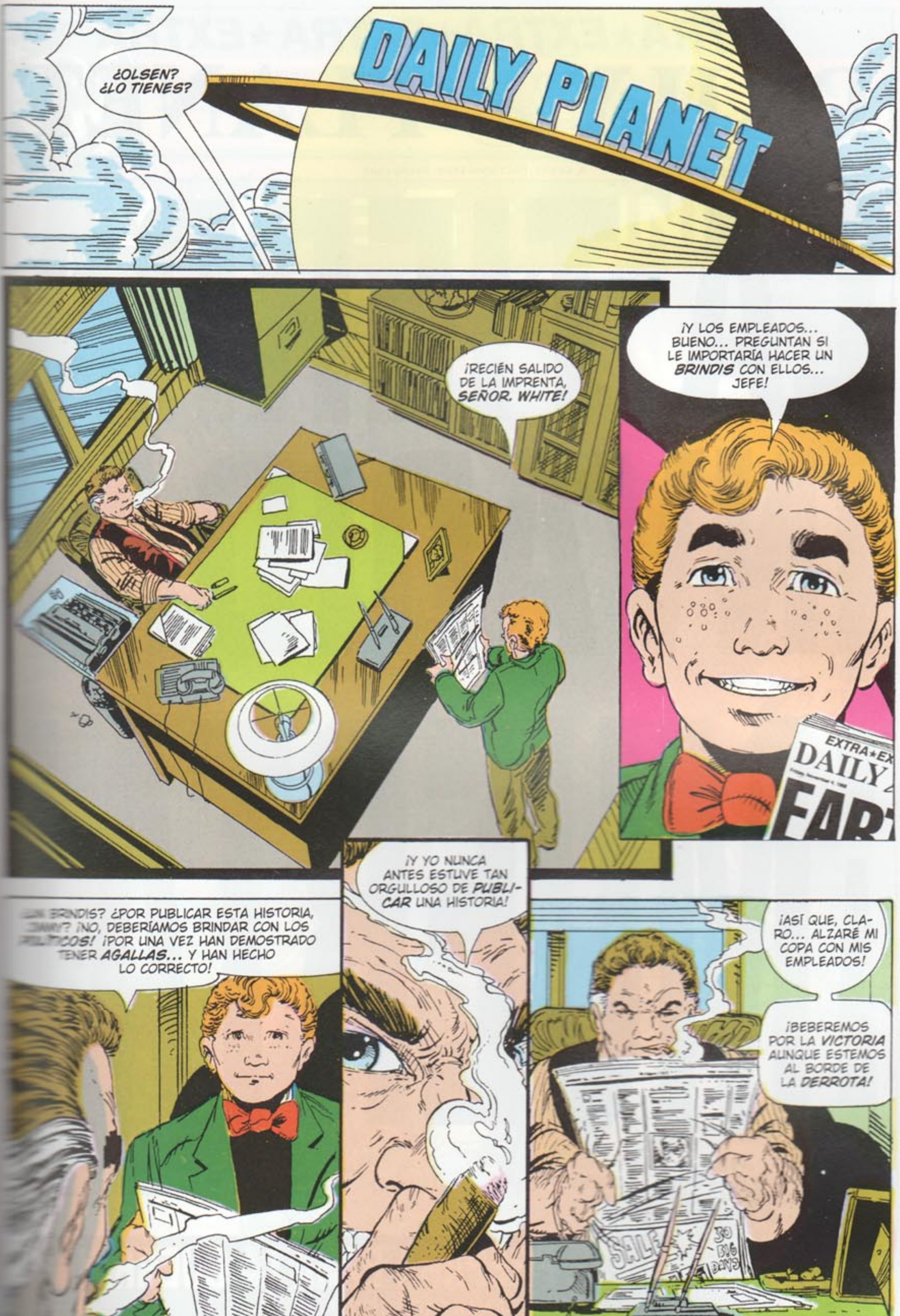
DAILY PLANET
¿OLSEN? ¿LO TIENES?
¡RECIÉN SALIDO DE LA IMPRENTA, SEÑOR. WHITE!
¡Y LOS EMPLEADOS... BUENO... PREGUNTAN SI LE IMPORTARÍA HACER UN BRINDIS CON ELLOS... JEFE!
EXTRA★EX
DAILY
BRINDIS? ¿POR PUBLICAR ESTA HISTORIA, ¡NO, DEBERÍAMOS BRINDAR CON LOS COS! ¡POR UNA VEZ HAN DEMOSTRADO TENER AGALLAS... Y HAN HECHO LO CORRECTO!
¡Y YO NUNCA ANTES ESTUVE TAN ORGULLOSO DE PUBLICAR UNA HISTORIA!
¡ASÍ QUE, CLARO... ALZARÉ MI COPA CON MIS EMPLEADOS!
¡BEBEREMOS POR LA VICTORIA AUNQUE ESTEMOS AL BORDE DE LA DERROTA!

EXTRA★EXTRA★EXTRA★EXTRA

DAILY PLANET

Viernes 4 de Noviembre de 1988 | A Great Metropolitan Newspaper | 25 Cents

LA TIERRA INVADIDA: ¡MUERTA!

¡EL MUNDO SE PREPARA PARA LA GUERRA!

(SIGUE EN LA PÁGINA DOS)

NO. 2 OF 3
US $2.95
CAN $4.00
INVASION!
TM
BOOK TWO
APPROVED BY THE COMICS CODE AUTHORITY
BATTLEGROUND EARTH

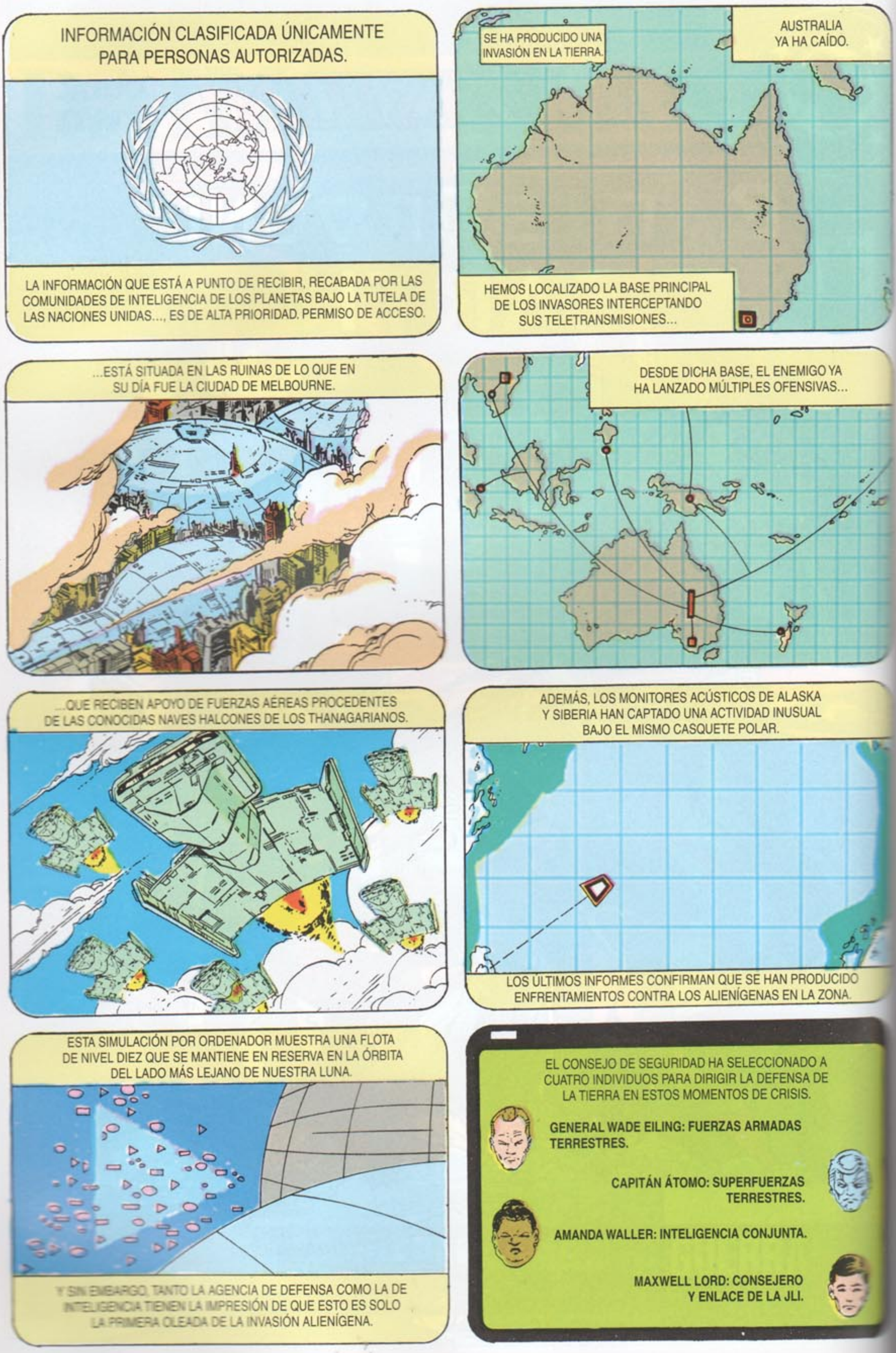
INFORMACIÓN CLASIFICADA ÚNICAMENTE PARA PERSONAS AUTORIZADAS.
LA INFORMACIÓN QUE ESTÁ A PUNTO DE RECIBIR, RECABADA POR LAS COMUNIDADES DE INTELIGENCIA DE LOS PLANETAS BAJO LA TUTELA DE LAS NACIONES UNIDAS..., ES DE ALTA PRIORIDAD. PERMISO DE ACCESO.
SE HA PRODUCIDO UNA INVASIÓN EN LA TIERRA.
AUSTRALIA YA HA CAÍDO.
HEMOS LOCALIZADO LA BASE PRINCIPAL DE LOS INVASORES INTERCEPTANDO SUS TELETRANSMISIONES...
...ESTÁ SITUADA EN LAS RUINAS DE LO QUE EN SU DÍA FUE LA CIUDAD DE MELBOURNE.
DESDE DICHA BASE, EL ENEMIGO YA HA LANZADO MÚLTIPLES OFENSIVAS...
...QUE RECIBEN APOYO DE FUERZAS AÉREAS PROCEDENTES DE LAS CONOCIDAS NAVES HALCONES DE LOS THANAGARIANOS.
ADEMÁS, LOS MONITORES ACÚSTICOS DE ALASKA Y SIBERIA HAN CAPTADO UNA ACTIVIDAD INUSUAL BAJO EL MISMO CASQUETE POLAR.
LOS ÚLTIMOS INFORMES CONFIRMAN QUE SE HAN PRODUCIDO ENFRENTAMIENTOS CONTRA LOS ALIENÍGENAS EN LA ZONA.
ESTA SIMULACIÓN POR ORDENADOR MUESTRA UNA FLOTA DE NIVEL DIEZ QUE SE MANTIENE EN RESERVA EN LA ÓRBITA DEL LADO MÁS LEJANO DE NUESTRA LUNA.
Y SIN EMBARGO, TANTO LA AGENCIA DE DEFENSA COMO LA DE INTELIGENCIA TIENEN LA IMPRESIÓN DE QUE ESTO ES SOLO LA PRIMERA OLEADA DE LA INVASIÓN ALIENÍGENA.
EL CONSEJO DE SEGURIDAD HA SELECCIONADO A CUATRO INDIVIDUOS PARA DIRIGIR LA DEFENSA DE LA TIERRA EN ESTOS MOMENTOS DE CRISIS.
GENERAL WADE EILING: FUERZAS ARMADAS TERRESTRES.
CAPITÁN ÁTOMO: SUPERFUERZAS TERRESTRES.
AMANDA WALLER: INTELIGENCIA CONJUNTA.
MAXWELL LORD: CONSEJERO Y ENLACE DE LA JLI.

ESTO ES TODO LO QUE CONOCEMOS DE LOS ALIENÍGENAS.
DOMINION:
AUNQUE NO ESTÁN EN EL CAMPO DE BATALLA, LOS DOMINADORES SON LOS ESTRATEGAS DE LA INVASIÓN.
TODOS LOS DOMINADORES SON IDÉNTICOS, LO ÚNICO QUE LOS DISTINGUE ES UNA MARCA CIRCULAR EN LA FRENTE QUE INDICA EL NIVEL DENTRO DE SU JERARQUÍA SOCIAL.
GIL' DISHPAN:
LAS AUTOPSIAS DE VARIOS MUERTOS EN LA BATALLA DEL MAR ÁRTICO MUESTRAN QUE PUEDEN RESPIRAR EL METANO MÁS INFLAMABLE DENTRO DE SUS SOFISTICADAS BURBUJAS DE CONTENCIÓN.
SU CRUELDAD ESTÁ BASADA EN UN SISTEMA DE DEFENSA INTERNO MORTAL; PROTUBERANCIAS DE TIPO VAINA QUE DISPARAN UN LÍQUIDO ÁCIDO FATAL TANTO PARA HUMANOS COMO PARA SUPERSERES.
DURLANIANOS:
LA MÁS ENIGMÁTICA DE LAS RAZAS, YA QUE NO SE HAN CAPTURADO DOS DURLANIANOS QUE TENGAN ALGÚN PARECIDO EXTERNO. EN CAMBIO, INTERNAMENTE SON IDÉNTICOS, LO QUE NOS HA LLEVADO A DEDUCIR QUE SON METAMORFOS, CAPACES DE MIMETIZARSE TANTO CON OBJETOS ANIMADOS COMO INANIMADOS, SOLO EN LA FORMA NO EN EL COMPORTAMIENTO.
LOS SEÑORES DE LA GUERRA DE OKAARAN:
LOS INFORMES DE INTELIGENCIA INDICAN QUE LOS OKAARANS SON LOS PROVEEDORES DE ARMAS DE LA ALIANZA. SON RESPONSABLES DE ENTREGAR Y MANTENER LA MAYOR PARTE DE LA MAQUINARIA DE GUERRA DEL ENEMIGO. EN CUALQUIER CASO, CON ARMAS O SIN ELLAS, LOS OKAARANS HAN NACIDO PARA LA GUERRA Y EN FUERZA BRUTA ABSOLUTA SON NUESTRO MAYOR OPONENTE.
KHUNDS:
AUNQUE LOS OKAARANS SON LA MAYOR AMENAZA EN CUANTO A DESTREZA FÍSICA, NO PODEMOS SUBESTIMAR A LOS KHUNDS, YA QUE POSEEN UNA COMBINACIÓN DE FUERZA Y CRUELDAD. DE HECHO LOS OBSERVADORES HAN COMPROBADO QUE SU FUERZA Y RESISTENCIA AUMENTAN DURANTE EL COMBATE PROLONGADO, LO QUE LES CONVIERTE EN FANTÁSTICOS COMANDANTES DE OPERACIONES.
THANAGARIANOS:
DE ENTRE TODOS LOS ALIENÍGENAS, LOS THANAGARIANOS SON LOS DE ASPECTO MÁS HUMANO. CON SUS MECANISMOS ALADOS, LA RAZA TIPO HALCÓN ES LA FUERZA AÉREA DE LA INVASIÓN. HAWKMAN NOS HA REVELADO QUE LOS THANGARIANOS SON UNA RAZA MUY DISCIPLINADA Y TIENEN MUCHA EXPERIENCIA EN EL ARTE DE LA GUERRA INTERPLANETARIA.
SE HA CONFIRMADO LA SIGUIENTE CONCENTRACIÓN DE TROPAS ENEMIGAS: OKAARANS:
OKAARANS: MOSCÚ/CHINA.
GIL'DISHPAN: CÍRCULO ÁRTICO.
KHUNDS: AUSTRALIA, EN EL SUR DEL PACÍFICO.
DURLANIANOS: CUBA.
PUEDE HABER OTRAS RAZAS AÚN SIN IDENTIFICAR.

TODO EL GLOBO SE HA UNIDO A LA BATALLA.
LAS FUERZAS ATLÁNTICAS DE AQUAMAN SE HAN UNIDO A LOS DIABLOS MARINOS Y A LA PATRULLA CONDENADA PARA LUCHAR CONTRA GIL'DISHPAN Y SUS CREACIONES MUTANTES.
ESTE CONFLICTO HA SUPUESTO PARA LA TIERRA LA PRIMERA BAJA DE UN SUPERHÉROE.
...CELSIUS, LÍDER DE LA PATRULLA CONDENADA.
POR SU PARTE, LOS SUPERSERES DE LA TIERRA HAN FORJADO ALIANZAS INUSUALES PARA HACER FRENTE A LA AMENAZA ALIENÍGENA.
EN AUSTRALIA, ÁTOMO Y SU ENEMIGO CHRONOS LUCHAN CONTRA LOS KHUNDS EN SU PROPIA BASE TERRESTRE.
PARECE QUE HAY UNA ESTRATEGIA.
LOS ALIENÍGENAS QUIEREN CAPTURAR A LOS SUPERSERES.
SU INTENTO DE CAPTURAR A STARMAN HA FRACASADO CUANDO ESTE HA ESCAPADO...
...PARA UNIR SU PODER AL DE FIREHAWK, POWER GIRL...
...Y FIRESTORM EN EL ESCENARIO DE OPERACIONES DEL SUR DEL PACÍFICO.
HAN CONSEGUIDO RESCATAR NADA MENOS QUE AL FAMOSO ADAM STRANGE DE LAS GARRAS DE LOS KHUNDS.
EN SAN DIEGO, ANIMAL MAN, UN HÉROE NOVATO, HA VENCIDO A LAS FUERZAS DEL HALCÓN THANAGARIANO.

AUNQUE POR MOMENTOS LA SITUACIÓN PARECÍA AGRAVARSE, CON AYUDA DEL CONTINGENTE DE LA JLI, WONDER WOMAN HA CONSEGUIDO SUPERAR A LOS KHUNDS EN SU ENFRENTAMIENTO DEL SUR DEL PACÍFICO...
... MIENTRAS, MUY CERCA, LOS RESTANTES MIEMBROS DE LA LIGA DE LA JUSTICIA INTERNACIONAL HAN PROVOCADO IMPORTANTES PÉRDIDAS EN LA FLOTA ALIENÍGENA REUNIDA ALLÍ.
OBERON HA FRUSTRADO LOS INTENTOS DE INFILTRACIÓN DE UN BATALLÓN DE MINICOMANDOS KHUNDS EN LA EMBAJADA DE LA JLI DE NUEVA YORK.
OTROS SUPERGRUPOS HAN EMPEZADO A DESTACAR, LOS NUEVOS GUARDIANES HAN IMPEDIDO EL AVANCE DE LOS OKAARANS EN CHINA.
EL INTENTO FALLIDO DEL CAPITÁN ÁTOMO DE ALCANZAR UN SATÉLITE DE ARMAS SECRETO HA REVELADO EL EMPEÑO DE LOS ALIENÍGENAS POR INVADIR LA TIERRA.
FLASH SE HA MEDIDO CON LOS DURLANIANOS EN CUBA...
SE RUMOREA QUE LE HA AYUDADO UN MISTERIOSO MANHUNTER.
LAS IMÁGENES QUE HAN VISTO PROCEDEN DE LOS SATÉLITES ESPÍA QUE ORBITAN ALREDEDOR DE LA TIERRA.
EL ENEMIGO LOS HA DEJADO INTACTOS, COMO SI DESEARA DESPECTIVAMENTE QUE OBSERVÁRAMOS SU INEXORABLE AVANCE.

EN ESTOS MOMENTOS, LOS INVASORES CONTROLAN UN CONTINENTE Y PARECE QUE HAY OTROS A PUNTO DE CAER.
890
801
712
623
534
445
356
267
178
89
0
1968 1970 1972 1974 1976 1978 1980 1982 1984 1986 1988
EVOLUCIÓN DEL RECLUTAMIENTO POR AÑOS 1968 - 1988
SE HA PRODUCIDO UNA INESPERADA EFUSIÓN DE APOYO DEL SECTOR CIVIL CON CIENTOS DE MILES DE HUMANOS EN TODO EL MUNDO QUE SE MOVILIZAN PARA AYUDAR A LOS HÉROES.
LA SITUACIÓN SIGUE SIENDO TENSA. SUPERMAN YA SE HA REUNIDO CON LOS LÍDERES ALIENÍGENAS DE LA ALIANZA...
...PARA PACTAR UN ALTO EL FUEGO QUE AHORA ESTÁ VIGENTE.
LA TIERRA HA RETIRADO A SUS SUPERHÉROES DE LOS COMBATES...
...Y A CAMBIO LOS KHUNDS HAN RETIRADO A SUS TROPAS INVASORAS.
OS HEMOS REUNIDO AQUÍ EN LA MONTAÑA NORAD, SEDE DEL CENTRO DE OPERACIONES ESTRATÉGICAS DE ESTA NACIÓN, PARA DECIDIR CUÁL SERÁ NUESTRO PRÓXIMO PASO.
QUE LA SABIDURÍA GUÍE A VUESTROS PODERES.
EL DESTINO DE LA TIERRA ESTÁ EN VUESTRAS MANOS.

CAPÍTULO 1
BIEN, HÉROES... AHORA YA SABÉIS LO MISMO QUE NOSOTROS SOBRE ESTE LÍO.
OS HEMOS LLAMADO PARA DISCUTIR SOBRE NUESTRO SIGUIENTE PASO.
Y AQUÍ EMPIEZAN MIS PROBLEMAS, CAPITÁN...

¡MIRAD, ME HABÉIS HECHO RESPONSABLE DEL COMANDO DE INTELIGENCIA DE LA TIERRA Y OS DIGO QUE NO ES INTELIGENTE REUNIR A TODOS NUESTROS HÉROES BAJO EL MISMO TECHO!
HEMOS ESTADO A LA DEFENSIVA DESDE QUE EMPEZÓ LA INVASIÓN ALIENÍGENA, SEÑORITA WALLER.
TENEMOS QUE DEVOLVERLES LA PELOTA.
PERO NO PODEMOS ORGANIZAR UNA OFENSIVA SI NO COORDINAMOS NUESTRAS FUERZAS HUMANAS Y SUPERHUMANAS.
LA ESTRATEGIA ES NECESARIA, GENERAL...
¡PERO LA MAYORÍA DE NOSOTROS ABANDONAMOS EL COMBATE PARA ESTAR AQUÍ!
TRANQUILO, AQUAMAN... HEMOS PACTADO UNA TREGUA.
E INCLUSO VUESTROS ENEMIGOS, LOS GIL'DISHPAN LA ESTÁN RESPETANDO.
PERO MEJOR QUE OS LO EXPLIQUE EL ARTÍFICE DE ESTE CESE DE HOSTILIDADES.
¿SUPERMAN?
UNA MINICÁMARA ACOPLADA A MI CINTURÓN HA GRABADO ESE ENCUENTRO.
GRACIAS, GENERAL.
COMO RESPUESTA A UN COMUNICADO EMITIDO ENTRE LA JEFATURA DE LA TIERRA Y LA FLOTA INVASORA, HE SALIDO A LAS 5.00 HORAS PARA REUNIRME COMO EMISARIO CON LA FLOTA DE LOS ALIENÍGENAS.

"LA PRIMERA IMAGEN, NATURALMENTE, PROCEDE DEL SATÉLITE ESPÍA PROGRAMADO PARA SEGUIR MI MISIÓN. A CONTINUACIÓN, OIRÉIS Y VERÉIS A LOS ALIENÍGENAS TAL COMO LO HICE YO".
¿HAS VENIDO A PEDIR LA PAZ?
SABES CUÁLES SON NUESTRAS CONDICIONES: TOTAL RENDICIÓN DE LOS SUPERHÉROES DE LA TIERRA.
HE VENIDO A PACTAR UN ALTO EL FUEGO PARA QUE PODAMOS HACERLO.
"DOMINADOR ENVÍA MI PROPUESTA A SU CASTA SUPERIOR".
¿UN ALTO EL FUEGO?
DICE QUE LA TIERRA NECESITA TIEMPO PARA REUNIR A SUS HÉROES ANTES DE ENTREGARLOS.
ENTONCES, VEINTICUATRO HORAS.
LAS HOSTILIDADES SE REANUDARÁN TRAS ESE PERIODO.
"ME DEJARON MARCHAR".
MI IMPRESIÓN ES QUE NUESTROS ENEMIGOS SON MUY PODEROSOS Y MUY NUMEROSOS, Y ESTÁN COMPLETAMENTE CONVENCIDOS DE QUE VAN A OBTENER UNA INMINENTE VICTORIA.
ESO ES LO MÁS ENIGMÁTICO, SUPERMAN.
SI SON TAN TODOPODEROSOS, ¿POR QUÉ NO HAN REDUCIDO LA TIERRA A ÁTOMOS...?
¿...EN VEZ DE INICIAR ESTA INTERMINABLE INVASIÓN?

PARECE QUE ESTAMOS PERDIENDO LA PERSPECTIVA, AMIGOS.
SÉ LO QUE MOTIVA A LA GENTE, ROBOT-MAN, NO A LOS ALIENÍGENAS.
¿Y USTED, SEÑOR LORD? ¿TIENE ALGUNA OTRA OPINIÓN AL RESPECTO?
AUNQUE, NO CREO QUE EL ÚNICO MOTIVO DE LOS ALIENÍGENAS PARA INVADIR LA TIERRA...
...SEA ANIQUILAR A NUESTROS SUPER-HÉROES.
INTELIGENCIA LO HA CORROBORADO HACE POCO.
NOS HAN INFORMADO DE QUE HAY UN CAMPO DE PRISIONEROS STARLAG EN EL ESPACIO, DONDE SE EXPERIMENTA CON LOS SUPERSERES CAPTURADOS.
ADAM STRANGE LOGRÓ ESCAPAR DE ESE STARLAG.
POR DESGRACIA, NO PUDE AVERIGUAR CUÁL ERA EL PROPÓSITO DE DICHOS EXPERIMENTOS.
TAMPOCO PODEMOS PERDER EL TIEMPO HACIENDO CONJETURAS.
NUESTRA PREOCUPACIÓN INMEDIATA ES: ¿QUÉ HACEMOS AHORA?

PARA ESO ESTAMOS AQUÍ.
PARA CONSIDERAR LAS ALTERNATIVAS MENOS AGRADABLES.
POR SUPUESTO, LAS REPRESALIAS NUCLEARES QUEDAN DESCARTADAS.
¿EH? ¿POR QUÉ?
EN CASO DE QUE SOBREVIVAMOS NOS GUSTARÍA TENER UN MUNDO DONDE VIVIR, BEETLE.
OH, CLARO...
UNA TIERRA INHABITABLE, IRRADIADA, NO ES LO ÚNICO QUE ME PREOCUPA, MÍSTER MILAGRO.
LOS ALIENÍGENAS DEBEN TENER SUPERARMAS QUE AÚN NO HAN UTILIZADO.
¿Y LAS UTILIZARÁN SI USAMOS NUESTRO ARSENAL NUCLEAR?
¿ASÍ QUE SERÁ UNA GUERRA DE DEVASTACIÓN CONVENCIONAL?
ACEPTAR LA PETICIÓN ALIENÍGENA Y ENTREGAROS!
PERO SI HACEMOS ESO, ¿QUÉ SERÁ DE LAS GENERACIONES FUTURAS?
HEMOS COMPROBADO QUE SURGEN O NACEN METAHUMANOS CADA DÍA.
¿CREÉIS QUE LOS ALIENÍGENAS OCUPARÁN LA TIERRA INDEFINIDAMENTE PARA ACABAR CON ESA AMENAZA?
¿O DESPOBLAR LA TIERRA PARA PREVENIR QUE SE VUELVA A PRODUCIR CUANDO YA NO QUEDEN HÉROES?
NO DEJAREMOS QUE ESO OCURRA.
¿ENTONCES LUCHAREMOS?
¡HASTA EL FINAL!
¡DE ACUERDO!

¿LA DECISIÓN ESTÁ TOMADA? COMO JEFE DEL COMANDO DE LOS SUPER-HÉROES DEL PLANETA, LO MEJOR ES QUE INFORMES A TU TROPA, CAPITÁN.
¡ACABA CON ELLOS, GRANDU-LLÓN!
LO IN-TENTARÉ, OBERON.
CON EL PESO DEL MUN-DO A SUS ESPALDAS, EL HÉROE ESCOGIDO PARA LIDERAR ESTA GUERRA SE DIRIGE A SU TROPA.
TENEMOS PROBLEMAS, AMIGOS.
HEMOS INTERCEPTADO LAS COMUNICACIONES DE LA ALIANZA Y TENEMOS LOCALIZADA SU BASE TERRESTRE. HAN CON-QUISTADO AUSTRALIA.
ADEMÁS, PARECE QUE HAN LIMPIADO GARGUAX Y HAN ESTABLECIDO UNA BASE ESPACIAL PARA SU FLOTA ALREDEDOR DEL LADO MÁS LEJANO DE NUESTRA LUNA.
HASTA AHORA HEMOS ACTUADO A LA DEFEN-SIVA... REACCIONANDO ANTE SUS ATAQUES.
CREO QUE HA LLEGADO EL MOMENTO DE ATACAR AL ENEMIGO.
UNA ESTRATEGIA EXCELENTE, CAPITÁN.
LA CUESTIÓN ES: ¿CÓMO HACERLO? NO TODOS LOS HÉROES DE LA TIERRA REUNIDOS AQUÍ POSEEN UN NIVEL DE PODER SUFICIENTE PARA SEMEJANTE ATAQUE.
CCCP

¡ASÍ ES, MALDITA SEA! ¡POR ESO HEMOS TOMADO UNA DECISIÓN DRÁSTICA!
POR FAVOR, EXPLIQUE NUESTRA ESTRATEGIA, SRTA. WALLER.
¡COMO SI ALGUIEN PUDIERA HACER CALLAR SU BOCAZA!
ES MUY SIMPLE. PUESTO QUE NO TENEMOS SUFICIENTES SUPERHÉROES...
¡...LLAMAREMOS A LOS SUPERVILLANOS!
¿QUÉ?
NO ES MOMENTO PARA ABRIGAR VIEJOS PREJUICIOS CONTRA AQUELLOS QUE TRABAJAN AL MARGEN DE LA LEY.
LES NECESITAMOS. PODEMOS UTILIZAR LOS RECURSOS DE MI ESCUADRÓN SUICIDA PARA REUNIRLOS.
Y EL BANCO DE DATOS DE LA LIGA DE LA JUSTICIA INTERNACIONAL.
SUS VIDAS TAMBIÉN ESTÁN EN LA CUERDA FLOJA, ASÍ QUE ESTARÁN MÁS QUE ENCANTADOS ...
¡...DE PODER DARLES UNA PATADA EN EL CULO A LOS ALIENÍGENAS!

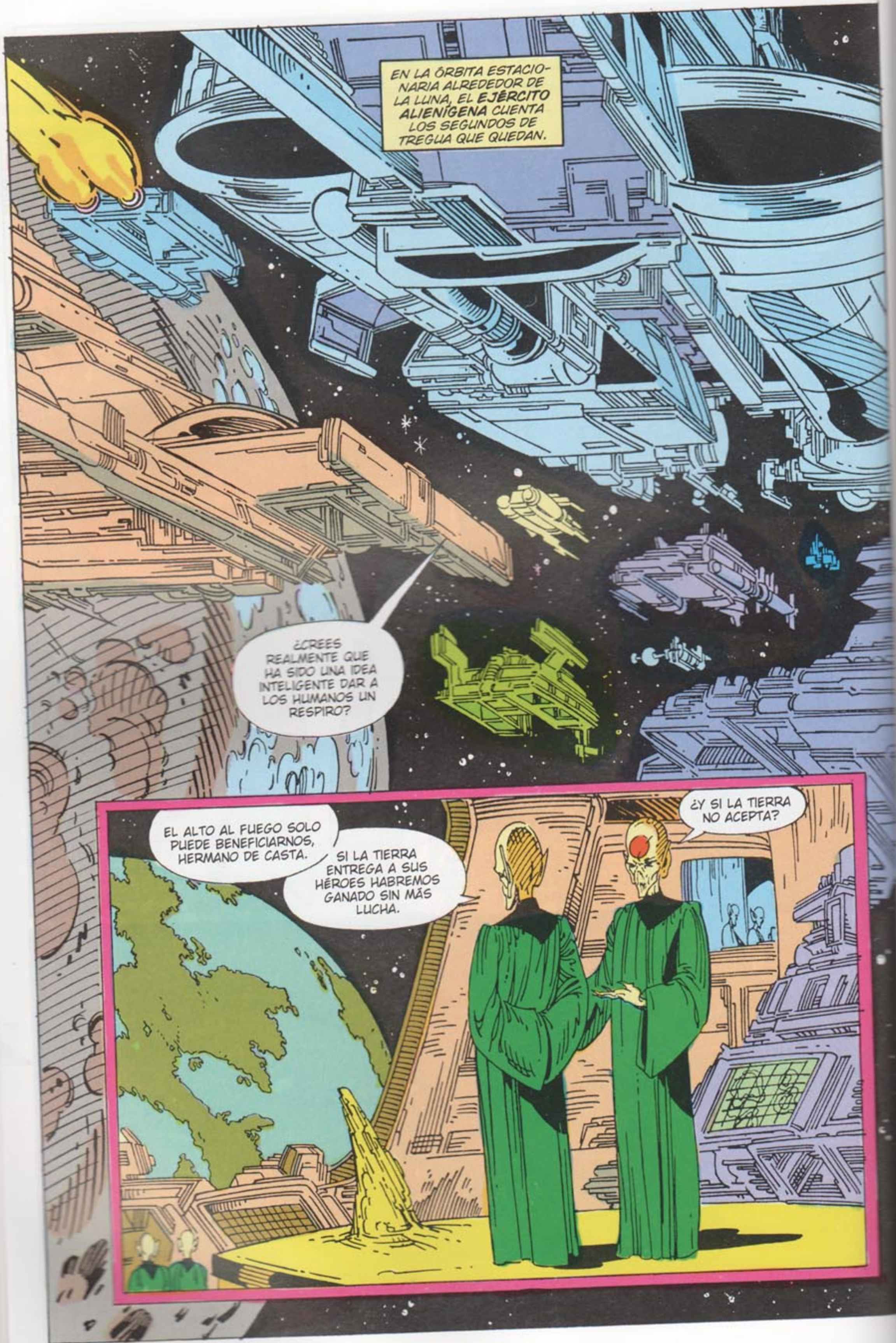
EN LA ÓRBITA ESTACIONARIA ALREDEDOR DE LA LUNA, EL **EJÉRCITO ALIENÍGENA** CUENTA LOS SEGUNDOS DE TREGUA QUE QUEDAN.
¿CREES REALMENTE QUE HA SIDO UNA IDEA INTELIGENTE DAR A LOS HUMANOS UN RESPIRO?
EL ALTO AL FUEGO SOLO PUEDE BENEFICIARNOS, HERMANO DE CASTA.
SI LA TIERRA ENTREGA A SUS HÉROES HABREMOS GANADO SIN MÁS LUCHA.
¿Y SI LA TIERRA NO ACEPTA?

HABREMOS GANADO TIEMPO PARA REFORZARNOS Y REABASTECER A NUESTRAS TROPAS.
EN CUALQUIER CASO, **LA TIERRA PIERDE.**
¿Y LA FASE DOS?
LA FASE DOS PROCEDERÁ CON RAPIDEZ.
PUES SUPONGO QUE NUESTROS ***ALIADOS*** SIGUEN SIN SABER CUALES SON LAS ***VERDADERAS INTENCIONES*** DE ESTA INVASIÓN.
ALGUNOS, COMO LOS ***KHUNDS*** Y LOS ***OKAARANS NACIERON*** IGNORANTES.
A LOS DEMÁS LOS HEMOS MANTENIDO ASÍ.
DESPUÉS DE TODO, NO SERÍA CONVENIENTE A ESTAS ALTURAS QUE NUESTROS ***ALIADOS*** SUPIERAN QUE LA ***SUERTE DE LA TIERRA*** ES TAMBIÉN LA DE... ***ELLOS.***

BASE TERRESTRE ANTES CONOCIDA COMO AUSTRALIA.
¡PASA ESE HOLOGRAMA OTRA VEZ!
LOS LOGROS DE LA ALIANZA ALIENÍGENA HASTA AHORA.
HAN INVADIDO LA MASA CONTINENTAL CONOCIDA COMO AUSTRALIA.
HAN DESCUBIERTO LOS TUBOS TELETRANSPORTADORES EN LA EMBAJADA DE LA LIGA INTERNACIONAL DE LA JUSTICIA EN MELBOURNE.
HAN ENVIADO A UN MINIESCUADRÓN DE KHUNDS PARA DETERMINAR QUÉ HABÍA AL OTRO LADO.
LUEGO, EN VEZ DE LOS KHUNDS*, HA VUELTO UN MECANISMO EXPLOSIVO.
HEMOS PERDIDO ALGUNOS PSIONS. NADA GRAVE.
*JLA/JLE #3. ANDY
LLEGADA INMINENTE DE UN NUEVO EQUIPO DE CIENTÍFICOS DE PSION.
¿A QUIÉN LE IMPORTA?
A TI DEBERÍA, COMANDANTE. LOS PSIONS SON NECESARIOS PARA DISECCIONAR AL DIABLO DE TASMANIA... DE MOMENTO EL ÚNICO METAHUMANO DE LA TIERRA PRISIONERO...
...DESDE QUE ADAM STRANGE Y STARMAN ESCAPARON.**
** STARMAN # 5, FIRESTORM # 80. ANDY.
¿ASÍ QUE A PESAR DE NO HABER LOGRADO NADA, NUESTROS ALIADOS DE DOMINION NEGOCIAN UN ALTO EL FUEGO?
AFIRMATIVO.

POR LOS DEMONIOS DE LA OSCURA NEBULOSA... ¿POR QUÉ?
NO TENGO PERMISO PARA TOMAR DECISIONES...
¿QUIÉN TE LO HA PEDIDO? ¡FIN DE LA TRANSMISIÓN!
KLIK
¡AH, SILENCIO! ¡POR FIN PUEDO PENSAR!
NO, NO PUEDO. EL SILENCIO ME MORTIFICA COMO LA GANGRENA.
NECESITO EL ESTRUENDO DE LA BATALLA PARA CONCENTRARME.
LA GUERRA ME ALIMENTA, ¿LO CAPTAS?
SÍ, MI COMANDANTE.
¡SEGURO QUE ESOS JODIDOS DOMINADORES SON VEGETARIANOS!
¡ES IMPOSIBLE QUE ENTIENDAN LAS ALEGRÍAS DE LA LUCHA...
LA ASTUCIA DE LOS KHUNDS!
¡TRÁEME MI CRUCERO Y VERÁS CÓMO BRILLA SU BLINDAJE, INERTON!

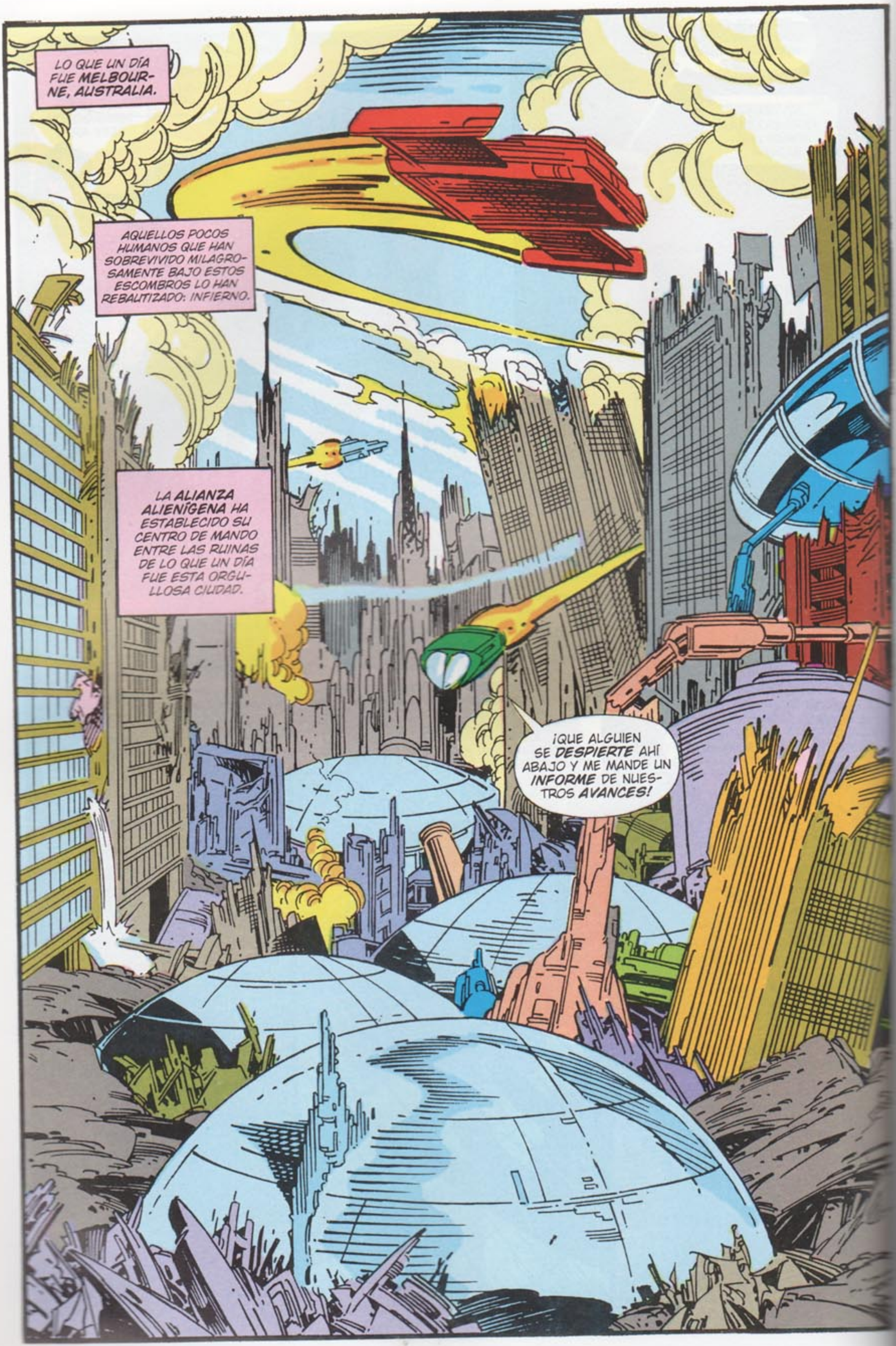
LO QUE UN DÍA FUE MELBOURNE, AUSTRALIA.
AQUELLOS POCOS HUMANOS QUE HAN SOBREVIVIDO MILAGROSAMENTE BAJO ESTOS ESCOMBROS LO HAN REBAUTIZADO: INFIERNO.
LA ALIANZA ALIENÍGENA HA ESTABLECIDO SU CENTRO DE MANDO ENTRE LAS RUINAS DE LO QUE UN DÍA FUE ESTA ORGULLOSA CIUDAD.
¡QUE ALGUIEN SE DESPIERTE AHÍ ABAJO Y ME MANDE UN INFORME DE NUESTROS AVANCES!

MIS EXCUSAS, COMANDANTE. HE MANDADO A MIS TROPAS A DESCANSAR MIENTRAS DURE EL ALTO EL FUEGO.
¿TAMBIÉN LE HAS DADO PERMISO AL PRISIONERO PARA VOLVER A CASA?
N-NO, SEÑOR. LOS PSIONS AÚN NO HAN EXAMINADO AL DIABLO DE TASMANIA.
¿QUE NO HAN LLEGADO AÚN?
QUIZÁ NUESTROS PROPIOS CIENTÍFICOS PODRÍAN...
NO SEAS RIDÍCULO. NO QUEDARÍA NADA QUE ANOTAR DEL ESPÉCIMEN EN UN INFORME FINAL.
BIEN, ESPEREMOS A ESOS APESTOSOS PSIONS, EN VEZ DE DESPERDICIAR ESTA OPORTUNIDAD DE ESTUDIAR A UN METAHUMANO VIVO.
ZREEP ZREEP
¿UNA LLAMADA PRIORITARIA?
QUERIDO COMANDANTE, TE RECUERDO... QUE EL ALTO EL FUEGO ACABA A LAS 5.00 HORAS DE LA TIERRA.
NO TIENES QUE RECORDARME MI TRABAJO, DOMINADOR...
¡...Y NO ME LLAMES "QUERIDO"!
ENTONCES ¿DOY POR SENTADO QUE "ESTARÁS LISTO"?
BABOSO HIJO DE SLYGOTH...
¡...LOS KHUNDS SIEMPRE ESTAMOS LISTOS!
QUE ES MUCHO MÁS DE LO QUE SE PUEDE DECIR DE...
UREEP UREEP
¿AHORA QUÉ?
¡LO QUE HAY QUE VER!

¿CUÁNTO HACE QUE LO SABEMOS?
ACABA DE EMPEZAR, COMANDANTE.
¡INCREÍBLE!
¡PARECE QUE NUESTRO ENEMIGO ES MENOS DÉBIL QUE NUESTROS ALIADOS DE DOMINION!
LOS SENSIBLES HIJOS DEL SOL NO HAN RESPETADO EL PLAZO, HAN ROTO LA TREGUA UNA HORA ANTES...
¡...PARA LANZAR UN ATAQUE IMPREVISTO!
ESOS HUMANOS DEBEN TENER SANGRE KHUNDIANA!
ME QUITARÉ EL SOMBRERO ANTE ELLOS...
¡...DESPUÉS DE QUE HAYAMOS GANADO LA GUERRA!
¡A TODAS LAS UNIDADES... REANUDAMOS LAS HOSTILIDADES!

¡MANTENEOS EN FORMACIÓN CERRADA, HÉROES! ¡VAMOS ALLÁ!
CAPÍTULO 2
¿A INVADIR AUSTRALIA? ¡CIELOS!
LO QUE ME GUSTARÍA SABER ES ¿QUIÉN LE HA NOMBRADO JEFE SUPREMO?

CAPITÁN ÁTOMO.
EL PRESIDENTE.
¿Y QUIÉN LE NOMBRÓ A ÉL...?
OH.
ODIO TENER QUE LLEVAR LA LUCHA A LAS CALLES DE MELBOURNE.
¡PARECE QUE NO HA QUEDADO MUCHO EN MELBOURNE, BLUE BEETLE!
¡PIENSA EN ELLO COMO UNA RENOVACIÓN URBANA, BARDA! ¡BEETLE BOMBARDEA SIN PARAR!
¡QUÉ DIVERTIDO!
¡PELELE, ERES INSANO!
¡NO BAJÉIS LA GUARDIA, HÉROES! ¡ESTAMOS LUCHANDO POR NUESTRO MUNDO!

Y LO HACEN BASTANTE BIEN. ¿NO CREÉIS?
UNA RAZA CURIOSA, CAPAZ DE BROMEAR MIENTRAS ESTÁ LUCHANDO.
UNA COSA MÁS QUE TENEMOS QUE ESTUDIAR LOS PSIONS.
SI ES QUE TIENEN LA OPORTUNIDAD. LOS HÉROES DE LA TIERRA SE DIRIGEN A NUESTRO CENTRO DE MANDO.
¡CON SUPERMAN A LA CABEZA!
¡PARECE COMO SI ESTO TE RESULTARA DIVERTIDO, DAXAMITA! PERMÍTEME RECORDARTE QUE SI ROMPEN NUESTRAS DEFENSAS, TÚ TAMBIÉN ESTARÁS EN PELIGRO.
ERTO. NUES- ESTATUS DE SERVADORES PONERNOS PELIGRO.
¡NO SERÁ NECESARIO! ¡CON VUESTROS NUEVOS PODERES* PODRÍAIS DETENER EL FRÍO KRYPTONIANO!
¡DECÍAS QUE PODRÍAMOS UTILIZAR NUESTROS PODERES PARA DEFENDERNOS!
ANDY.
DE ACUERDO.
PERO SOLO NOS OCUPAREMOS DE SUPERMAN.
¡Y NOSOTROS DEL RESTO!

EN EL CÍRCULO ÁRTICO, EL IMPENETRABLE CASQUETE NO PERMITE APRECIAR LOS VIOLENTOS DISTURBIOS DEL CERCANO MAR HELADO...
...DONDE EL EJÉRCITO ATLANTE PREPARA SU PRÓXIMO ATAQUE CONTRA EL CONTINGENTE DE LOS GIL'DISHPAN DE LA ALIANZA ALIENÍGENA.*
* PATRULLA CONDENADA #17...ANDY.
¡QUÉ BIEN QUE HAYÁIS VUELTO CON NOSOTROS, MI SEÑOR!
YA NO SOY VUESTRO REY... SOLO EL JEFE DEL COMANDO SUBMARINO MIENTRAS DURE LA INVASIÓN.
REY O NO, LOS DEMONIOS DEL MAR TE OBEDECERÁN.
LA PATRULLA CONDENADA, TAMBIÉN.
SIEMPRE PUEDES CONTAR CONMIGO, AQUAMAN.
GRACIAS, AQUALAD.
¡AHORA LA NAVE DE MANDO DE LOS GIL'DISHPAN ESTÁ AQUÍ!

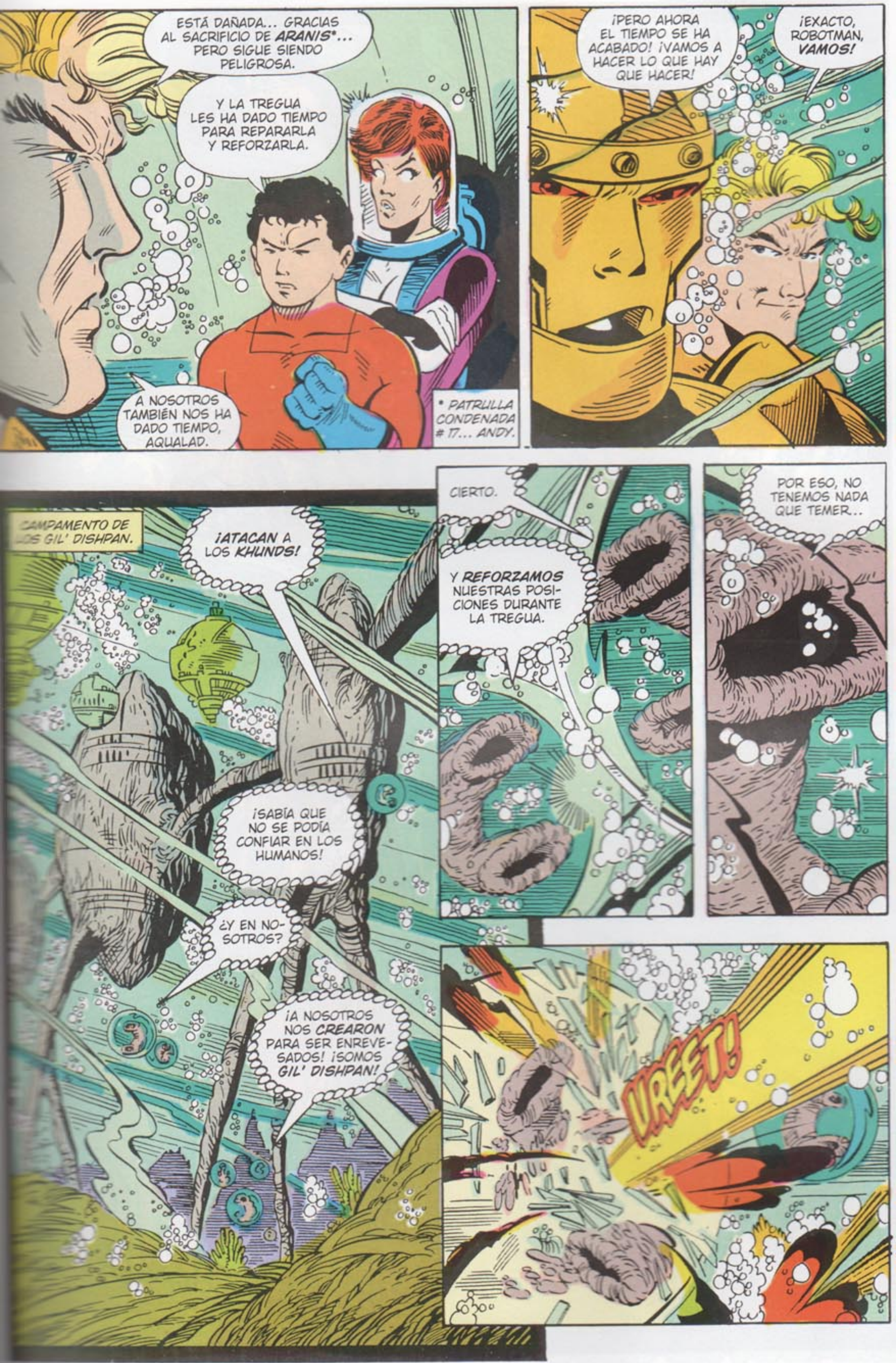
ESTÁ DAÑADA... GRACIAS AL SACRIFICIO DE ARANIS*... PERO SIGUE SIENDO PELIGROSA.
Y LA TREGUA LES HA DADO TIEMPO PARA REPARARLA Y REFORZARLA.
A NOSOTROS TAMBIÉN NOS HA DADO TIEMPO, AQUALAD.
* PATRULLA CONDENADA # 17... ANDY.
¡PERO AHORA EL TIEMPO SE HA ACABADO! ¡VAMOS A HACER LO QUE HAY QUE HACER!
¡EXACTO, ROBOTMAN, VAMOS!
CAMPAMENTO DE LOS GIL' DISHPAN.
¡ATACAN A LOS KHUNDS!
¡SABÍA QUE NO SE PODÍA CONFIAR EN LOS HUMANOS!
¿Y EN NOSOTROS?
¡A NOSOTROS NOS CREARON PARA SER ENREVESADOS! ¡SOMOS GIL' DISHPAN!
CIERTO.
Y REFORZAMOS NUESTRAS POSICIONES DURANTE LA TREGUA.
POR ESO, NO TENEMOS NADA QUE TEMER...
UREET!

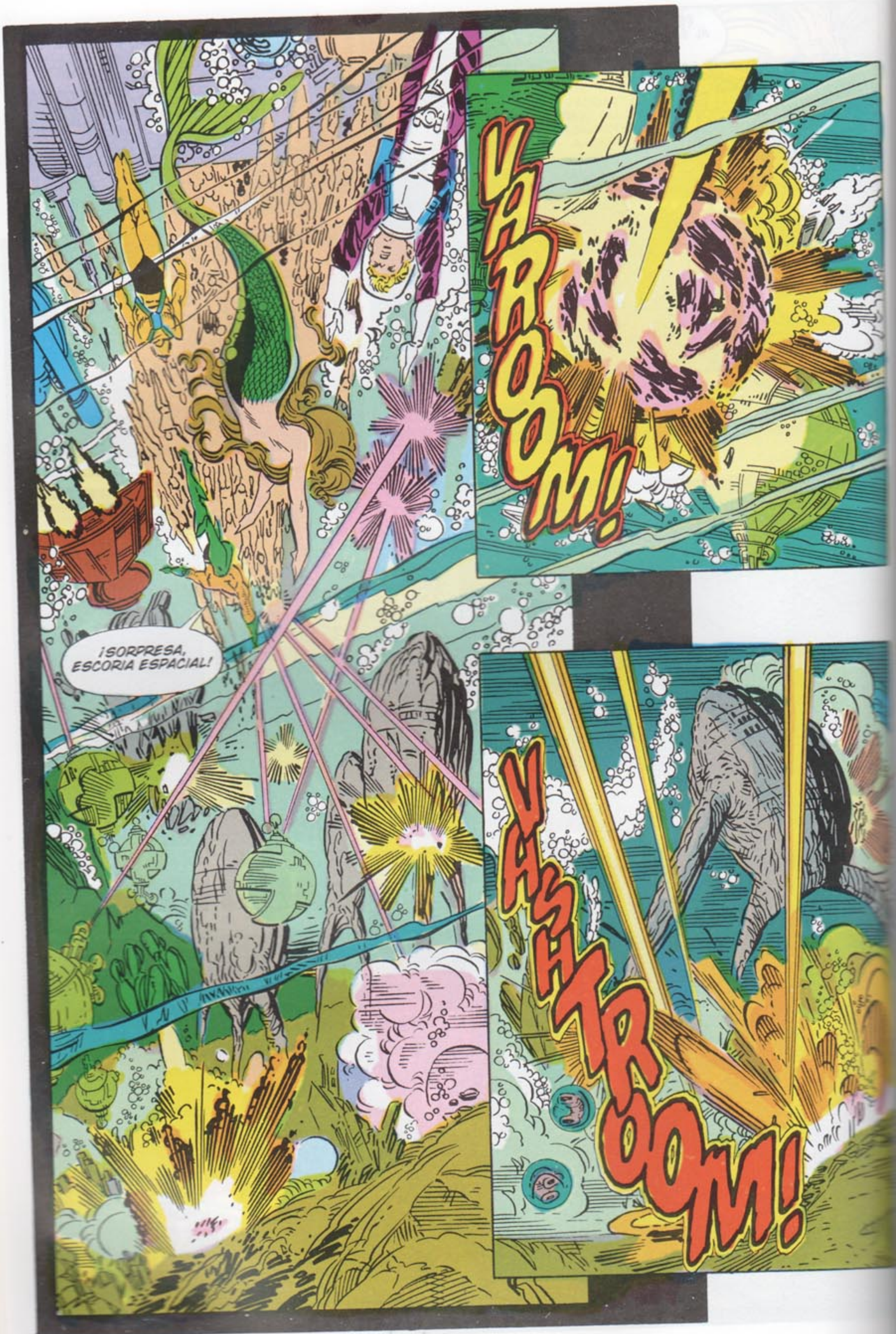
VAROOM!
¡SORPRESA, ESCORIA ESPACIAL!
VASHTROOM!

¡HEMOS DEJADO FUERA DE COMBATE SU ARTILLERÍA PESADA! A MIS ÓRDENES...
¡...AL ATAQUE, UNIDADES DE INFANTERÍA!
EL MAR JUNTO AL CÍRCULO ÁRTICO SE TIÑE DE ROJO.
SIN EMBARGO, A PESAR DE LA VIOLENCIA DE ESTE COMBATE...

... SOLO ES UNA DE LAS BATALLAS QUE SE ESTÁN LIBRANDO EN ESTE DÍA POR EL DESTINO DEL MUNDO.
TESTIGO: AUSTRALIA, DE NUEVO.
¡EL PODER DE MI ANILLO PUEDE CONTROLAR LAS NAVES DE GUERRA DE LOS KHUNDS, PERO NO SUS RAYOS DE FUERZA AMARILLOS!
¡DÉJAMELOS A MÍ, GREEN LANTERN!
¡GRACIAS, FIRESTORM... CREO QUE
¡ESTAMOS EN BUENA FORMA... A NO SER QUE LOS KHUNDS TENGAN REFUERZOS ARRIBA!
NO TIENEN.
BAAWHOOMM
OTRO BUEN TRABAJO DE LA CORPORACIÓN DE DEMOLICIÓN DE PISTAS DE ATERRIZAJE DE BLUE BEETLE.
¡BARDA!
¡LO SÉ...! ¡TÚNEL BOOM SÁCANOS DE

AHÍ ESTÁ.
¡SUPERMAN!
¿QUIÉN...
SOMOS DAXAMITAS. TE ORDENAMOS QUE CESES LAS HOSTILIDADES.
OYE, LAS NEGOCIACIONES HAN TERMINADO. ESTÁIS EN MITAD DE UNA BATALLA. SI NO QUERÉIS SALIR HERIDOS, OS SUGIERO QUE...
KAPOW!

SPAK
SPAK
SPAK
...¿ABAN-DONÉIS?
¿QUIÉNES SOIS, TÍOS?
SOMOS OBSERVADORES ENVIADOS POR DAXAM PARA ESTUDIAR ESTA INVASIÓN ALIENÍGENA.
PERO SI ESTÁIS AQUÍ PARA OBSERVAR, ENTONCES ¿POR QUÉ ME ATACÁIS?

PORQUE TU ASALTO AL CENTRO DE MANDO DE LOS KHUNDS NOS PONE EN PELIGRO A NOSOTROS TAMBIÉN!
¿EN PELIGRO...? ¡PERO SI SOIS ¡WHUNNF! TAN PODEROSOS COMO YO!
¡PUEDE QUE INCLUSO MÁS PODEROSOS, GRACIAS A UN EFECTO, INEXPLICABLE AÚN, QUE LA TIERRA PROPORCIONA A NUESTROS SISTEMAS BIOLÓGICOS!
SPAKOOM!
¿ENTONCES NO SIEMPRE SOIS ASÍ DE ¡GNNRKKK! AGRESIVOS?
KARUMP!
¡COMO DECÍAMOS... SOMOS OBSERVADORES!
¡VALE! ¡LO ARRGHH HABÍA OLVIDADO!
BARAK!

¡HAZ ALGO, KHUND!
¿QUÉ QUIERES QUE HAGA, DOMINADOR?
¡ESO DEBES DECIDIRLO TÚ, GUERRERO!
CORRECTO... ¡Y YO NO ESTABA DE ACUERDO CON EL ALTO EL FUEGO QUE LES HA DADO TIEMPO A LOS HUMANOS PARA ATACAR!
AHORA, TENEMOS A LOS GIL' DISHPAN ASEDIADOS EN EL ÁRTICO Y A LOS DURLANIANOS DESPLEGADOS DURANTE EL FIASCO CUBANO...*
¡...TODO LO QUE PODEMOS HACER ES TRAER REFUERZOS DE LOS FRENTES DEL PACÍFICO SUR!
* FLASH # 22... ANDY.
¿QUIÉN HUBIERA PENSADO QUE ESTOS HUMANOS FUERAN TAN VALIENTES?
NO ES SU VALENTÍA LO QUE ME PREOCUPA, DOMINADOR... ¡ES SU PODER!
¿ENTONCES PORQUE NO DEJAS DE LLORIQUEAR Y PIDES AYUDA?
¿ME ACUSAS DE SER UN COBARDE? ¿CÓMO TE ATREVES?
¡ACORDÉ ALIARME CONTIGO, DOMINADOR... NO QUE ME INSULTARAS!
P-PERO, ¿QUÉ HE ...?
¿PROBLEMAS, COMANDANTE?
¡CLARO QUE HAY PROBLEMAS!
¡ESTAMOS A LA DEFENSIVA!

EN LA BASE ESPACIAL.
LAS COSAS SE PONEN FEAS PARA NUESTROS ALIADOS.
¡PERO NO PARA NOSOTROS! TENEMOS A UN METAHUMANO... VIVO... CAPTURADO POR LAS FUERZAS DE LOS HALCONES DE THANAGAR EN UN BOMBARDEO DE RUTINA EN EL PACÍFICO SUR.
¿LO SABEN LOS PSIONS?
NUESTROS ALIADOS NO HAN RESULTADO SER DE CONFIANZA. HEMOS AVISADO A LOS PSIONS DE QUE NOS QUEDAMOS ESTE ESPÉCIMEN PARA EXPERIMENTAR COMO NOS PLAZCA.
EMPECEMOS DE UNA VEZ.
EN EL LABORATORIO DE DISECCIÓN...
¿ESTE ES EL HÉROE LLAMADO FLASH?
SUS ATRIBUTOS INCLUYEN SUPERVELOCIDAD.
ES SORPRENDENTE QUÉ POCA RESISTENCIA HAN OFRECIDO LOS THANAGARIANOS.

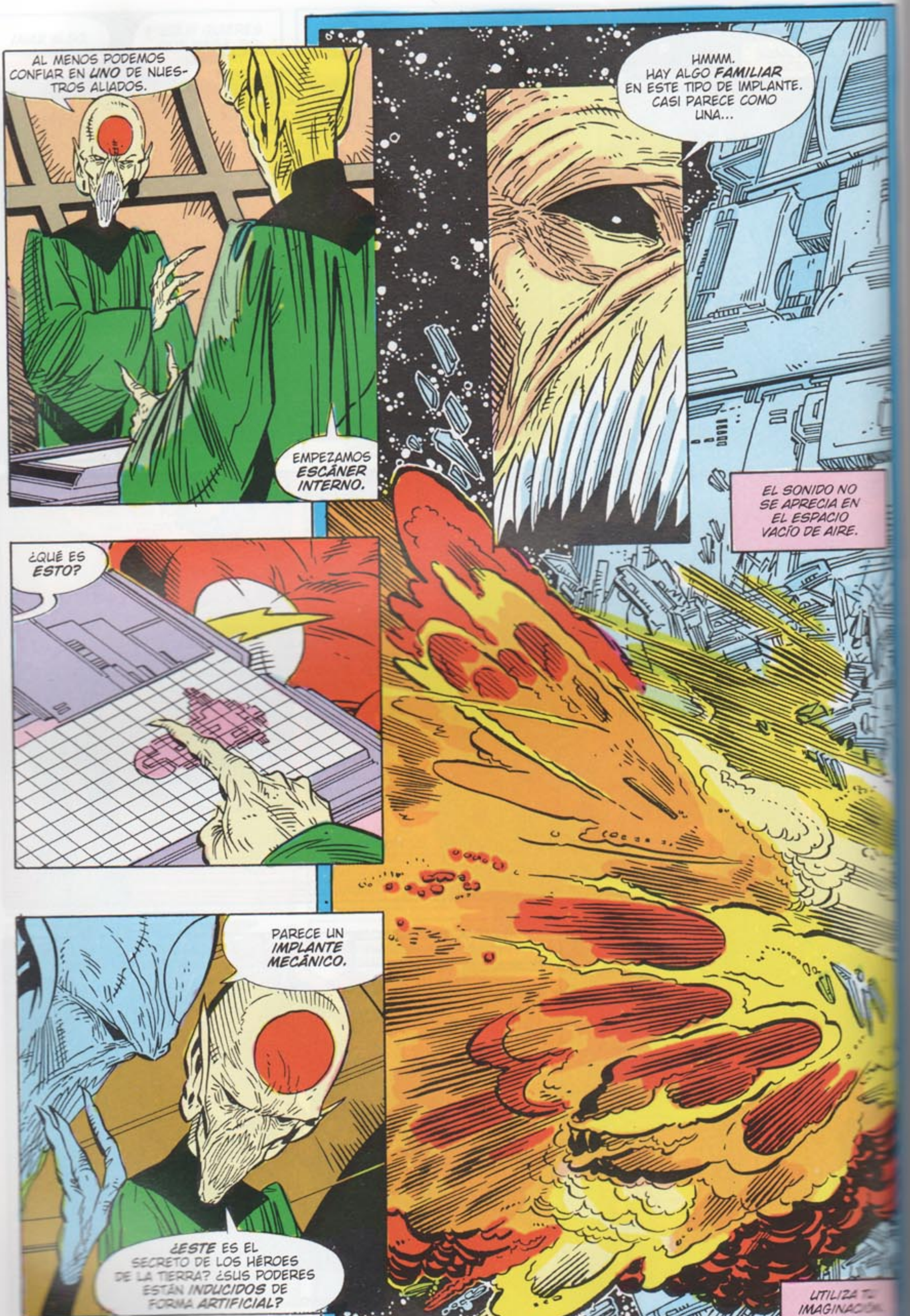
AL MENOS PODEMOS CONFIAR EN UNO DE NUESTROS ALIADOS.
EMPEZAMOS ESCÁNER INTERNO.
¿QUÉ ES ESTO?
PARECE UN IMPLANTE MECÁNICO.
¿ESTE ES EL SECRETO DE LOS HÉROES DE LA TIERRA? ¿SUS PODERES ESTÁN INDUCIDOS DE FORMA ARTIFICIAL?
HMMM. HAY ALGO FAMILIAR EN ESTE TIPO DE IMPLANTE. CASI PARECE COMO UNA...
EL SONIDO NO SE APRECIA EN EL ESPACIO VACÍO DE AIRE.

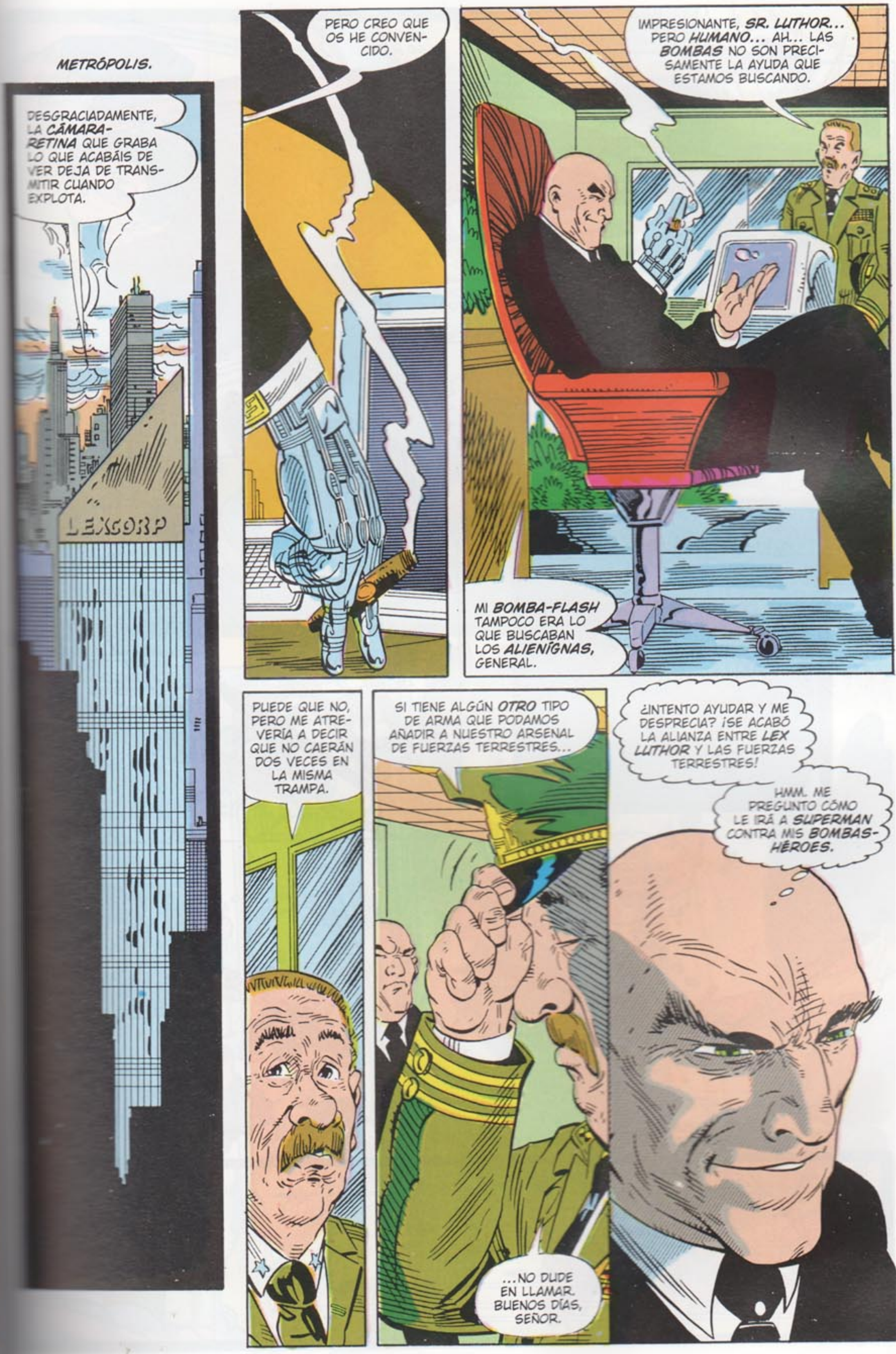
METRÓPOLIS.
DESGRACIADAMENTE, LA CÁMARA-RETINA QUE GRABA LO QUE ACABÁIS DE VER DEJA DE TRANSMITIR CUANDO EXPLOTA.
LEXCORP
PERO CREO QUE OS HE CONVENCIDO.
IMPRESIONANTE, SR. LUTHOR... PERO HUMANO... AH... LAS BOMBAS NO SON PRECISAMENTE LA AYUDA QUE ESTAMOS BUSCANDO.
MI BOMBA-FLASH TAMPOCO ERA LO QUE BUSCABAN LOS ALIENÍGNAS, GENERAL.
PUEDE QUE NO, PERO ME ATREVERÍA A DECIR QUE NO CAERÁN DOS VECES EN LA MISMA TRAMPA.
SI TIENE ALGÚN OTRO TIPO DE ARMA QUE PODAMOS AÑADIR A NUESTRO ARSENAL DE FUERZAS TERRESTRES...
...NO DUDE EN LLAMAR. BUENOS DÍAS, SEÑOR.
¿INTENTO AYUDAR Y ME DESPRECIA? ¡SE ACABÓ LA ALIANZA ENTRE LEX LUTHOR Y LAS FUERZAS TERRESTRES!
HMM. ME PREGUNTO CÓMO LE IRÁ A SUPERMAN CONTRA MIS BOMBAS-HÉROES.

MIENTRAS TANTO, DE VUELTA EN EL INTERIOR DE AUSTRALIA...
AQUÍ PASA ALGO RARO...
HACE UNOS MINUTOS ESTABA K. O., COMO SI ME LAS TUVIERA QUE VER CON CINCO COMO YO...
... PERO AHORA SE ESTÁN RALENTIZANDO... COMO SI ALGO LES ESTUVIERA AGOTANDO SU ENERGÍA.
CASI DA LÁSTIMA VERLES.
YA NO ESTOY SEGURO DE SI ESTÁN TRATANDO DE CAZARME O SE HAN DADO CUENTA DE SU DILEMA, Y SENCILLAMENTE TRATAN DE ABANDONAR LA TIERRA.
SOLO SÉ UNA COSA... SUS PODERES LES HAN ABANDONADO.
Y A 16500 METROS ...
¡...PUEDE SER FATAL!

EN ESE MOMENTO, FRENTE A LAS COSTAS AUSTRALIANAS, LLEGAN POR FIN LOS REFUERZOS KHUNDS PROCEDENTES DEL PACÍFICO SUR.
SIGUE LA CONTIENDA EN LA BASE TERRESTRE Y EN LOS ALREDEDORES
A MIS ÓRDENES...
...¿CONTRAATAQUE?
BABROOM
BABRABADOOM!

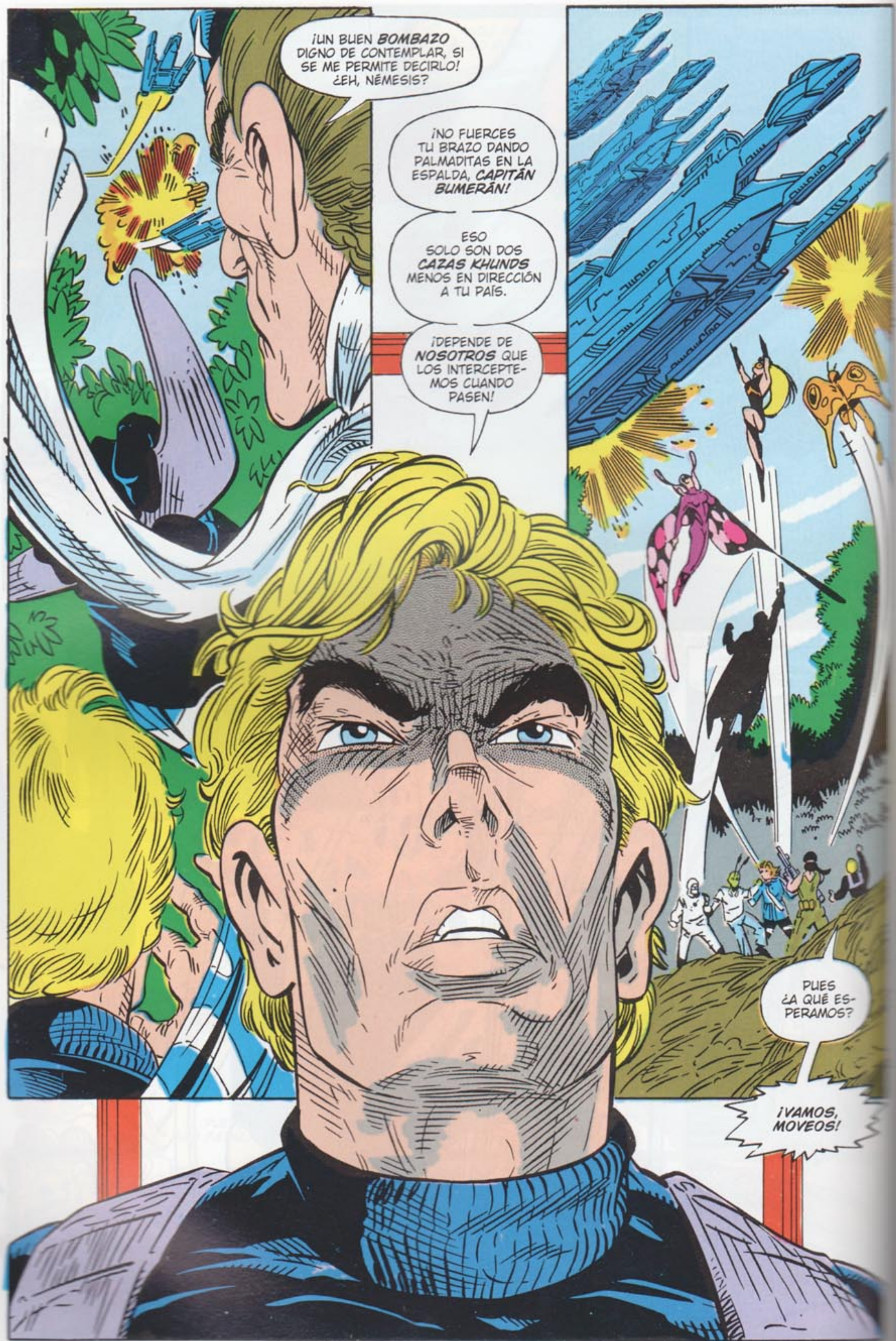
¡UN BUEN BOMBAZO DIGNO DE CONTEMPLAR, SI SE ME PERMITE DECIRLO! ¿EH, NÉMESIS?
¡NO FUERCES TU BRAZO DANDO PALMADITAS EN LA ESPALDA, CAPITÁN BUMERÁN!
ESO SOLO SON DOS CAZAS KHUNDS MENOS EN DIRECCIÓN A TU PAÍS.
¡DEPENDE DE NOSOTROS QUE LOS INTERCEPTE-MOS CUANDO PASEN!
PUES ¿A QUÉ ES-PERAMOS?
¡VAMOS, MOVEOS!

AL MISMO TIEMPO QUE UN ESCUADRÓN SUICIDA TOMA LA OFENSIVA, UNA NAVE DE UN COMANDO KHUND SE DIRIGE REPENTINAMENTE HACIA EL ESPACIO... SU ÚNICO OCUPANTE VIGILA COMO SI HUYERA DE LA BATALLA.
VROAR!
COMANDO CUNA LLAMANDO: ¡EL HÉROE LLAMADO FLASH HA DESCUBIERTO A LOS INFILTRADOS DURLANIANOS! ¡LA ISLA SE HA REBELADO!
EN EL ESCENARIO DEL SUR DEL PACÍFICO: ¡LOS HUMANOS CONTRAATACAN DIRIGIDOS POR SUS HÉROES!
¡AQUÍ BASE TERRESTRE! COMANDANTE, ¿POR QUÉ NOS ABANDONA?
¿ABANDONAR? ¡UN KHUND NO ABANDONA NUNCA LA BATALLA!
PERO UN KHUND SIEMPRE OBEDECE LAS ÓRDENES DE SUS SUPERIORES.
SOLO DE PENSARLO ME REPELE... SE ME HA ORDENADO QUE REGRESE A LA BASE DE LA LUNA.
¡MÁS VALE QUE LAS RAZONES SEAN CONVINCENTES... O SI NO JURO QUE DOMINION PAGARÁ POR ESTO!
HMMM.

UNA NAVE DE UN COMANDO KHUND HUYE DE LA TIERRA PARA REUNIRSE CON LA ALIANZA MÁS ALLÁ DE LA LUNA. DEBERÍA DARLE CAZA...
...PERO LOS DAXAMITAS QUE HE SUBIDO HASTA AQUÍ TAMBIÉN VENDRÍAN.
NO PUEDO HABLAR EN EL VACÍO. INTENTARÉ UN SENCILLO LENGUAJE DE SEÑAS Y ESPERO QUE ME ENTIENDAN ANTES DE QUE MIS PULMONES SE AGOTEN.
ABAJO, CHICOS, ABAJO.
MUY BIEN, ALIENÍGENAS.
¿ASÍ QUE TE HAS DADO CUENTA DE QUE NOS HEMOS DEBILITADO DURANTE LA LUCHA Y QUE HABÍA ALGO EN LA ATMÓSFERA DE LA TIERRA QUE NOS ESTABA ENVENENANDO?
SÍ... PERO NO HAY FORMA DE SABER QUÉ ERA... HAY INDICIOS DE CIENTOS DE ELEMENTOS EN EL AIRE...
PARECE QUE OS HABÉIS RECUPERADO BASTANTE RÁPIDO... ¡COMO SI OS HUBIERA SACADO DEL PLANETA JUSTO A TIEMPO!
¿TE HEMOS ATACADO Y AÚN ASÍ NOS HAS SALVADO?
¡EN CAMBIO LOS KHUNDS NOS HAN ABANDONADO! NOS HAN DEJADO MORIR!
¡NOS HEMOS ALIADO CON EL BANDO EQUIVOCADO!
ESO TENÉIS QUE DECIDIRLO VOSOTROS. AHORA SUGIERO QUE REGRESÉIS AL ESPACIO ANTES DE QUE SE REPITAN LOS SÍNTOMAS OTRA VEZ.

EN LA JEFATURA DE LA TIERRA.
HEMOS DERROTADO A LOS ALIENÍGENAS EN CUBA Y ESTAMOS RETENIENDO A NUESTROS CONTRINCANTES EN AUSTRALIA.
BUENAS NOTICIAS TAMBIÉN DESDE EL ÁRTICO... ¡LAS FUERZAS DE AQUAMAN HAN VENCIDO TOTALMENTE!
PERO LA MALA NOTICIA ES QUE LA SITUACIÓN EN EL PACÍFICO SUR SIGUE ESTANCADA, Y LOS OKAARANS NOS ESTÁN HACIENDO RETROCEDER EN EL FRENTE CHINO-SOVIÉTICO.
LA TIERRA QUEDARÁ MARCADA POR ESTA INVASIÓN, MIENTRAS LOS ALIENÍGENAS SALDRÁN ILESOS.
TENEMOS QUE SUBIR LAS APUESTAS... ENSEÑARLES QUE ESTA GUERRA TIENE UN PRECIO.
¡TAN PRONTO COMO PODAMOS PRESCINDIR DE PERSONAL, SUGIERO QUE ATAQUEMOS LA NAVE NODRIZA DE LA ALIANZA!
PODEMOS PRESCINDIR DE ELLOS, AHORA, ÁTOMO.
¡LOS KHUNDS HAN ABANDONADO AUSTRALIA!

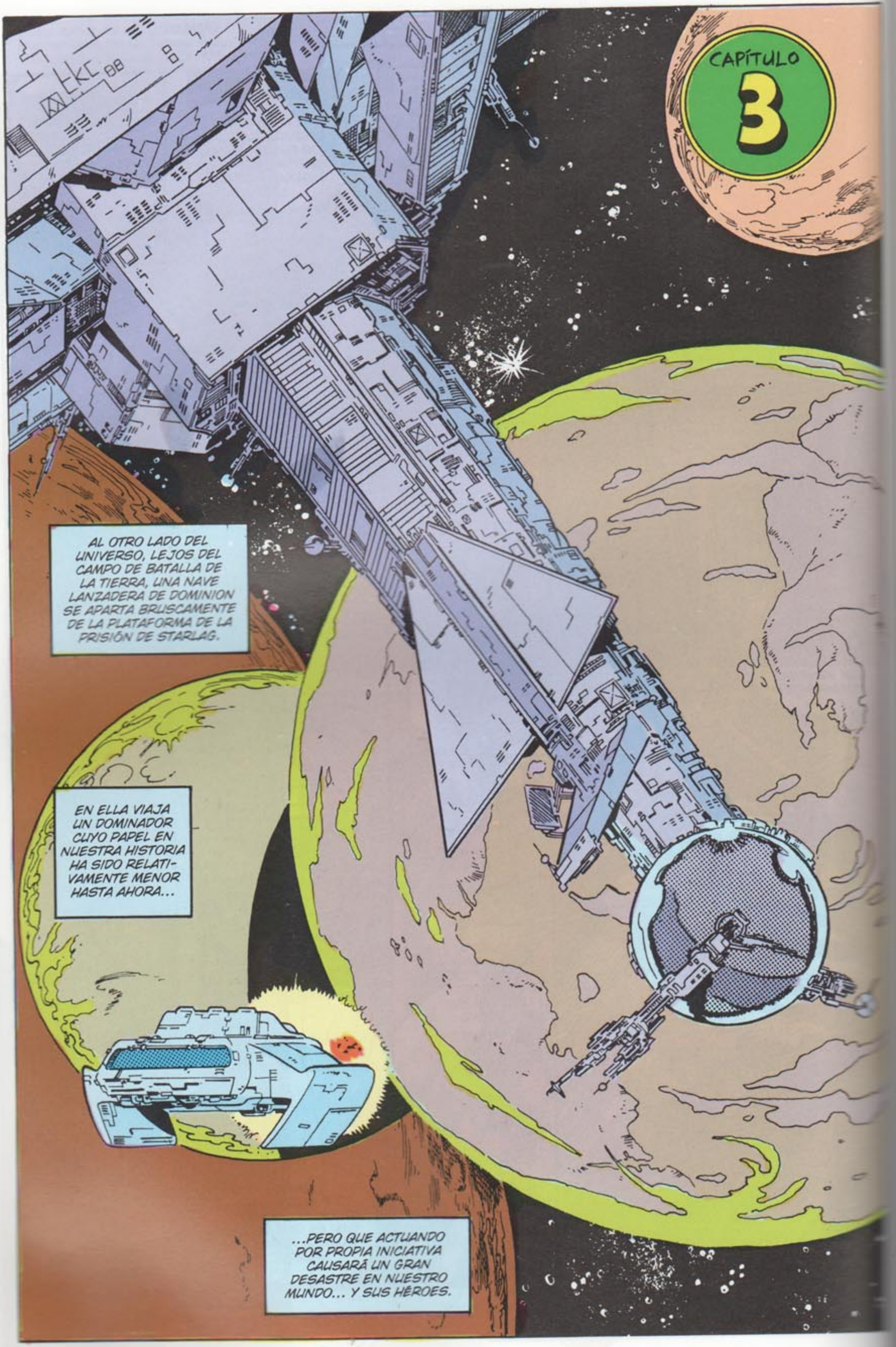
CAPÍTULO 3
AL OTRO LADO DEL UNIVERSO, LEJOS DEL CAMPO DE BATALLA DE LA TIERRA, UNA NAVE LANZADERA DE DOMINION SE APARTA BRUSCAMENTE DE LA PLATAFORMA DE LA PRISIÓN DE STARLAG.
EN ELLA VIAJA UN DOMINADOR CUYO PAPEL EN NUESTRA HISTORIA HA SIDO RELATIVAMENTE MENOR HASTA AHORA...
...PERO QUE ACTUANDO POR PROPIA INICIATIVA CAUSARÁ UN GRAN DESASTRE EN NUESTRO MUNDO... Y SUS HÉROES.

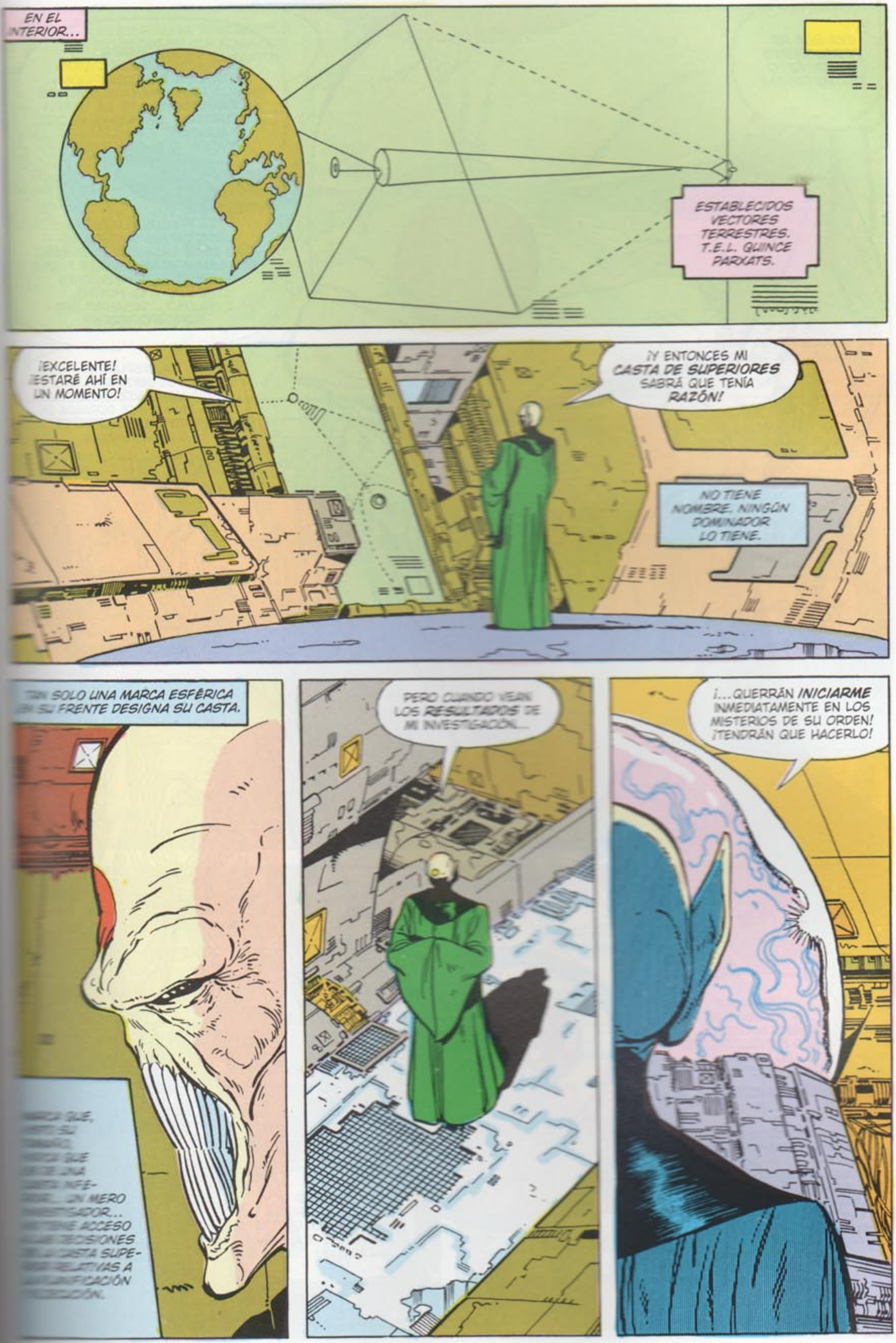
EN EL INTERIOR...
ESTABLECIDOS VECTORES TERRESTRES. T.E.L. QUINCE PARXATS.
¡EXCELENTE! ¡ESTARÉ AHÍ EN UN MOMENTO!
¡Y ENTONCES MI CASTA DE SUPERIORES SABRÁ QUE TENÍA RAZÓN!
NO TIENE NOMBRE. NINGÚN DOMINADOR LO TIENE.
TAN SOLO UNA MARCA ESFÉRICA EN SU FRENTE DESIGNA SU CASTA.
MARCA QUE,
SU
MARCA QUE
UNA
INFE-
UN MERO
INVESTIGADOR...
ACCESO
DECISIONES
CASTA SUPE-
RELATIVAS A
FICACIÓN
PERO CUANDO VEAN LOS RESULTADOS DE MI INVESTIGACIÓN...
¡...QUERRÁN INICIARME INMEDIATAMENTE EN LOS MISTERIOS DE SU ORDEN! ¡TENDRÁN QUE HACERLO!

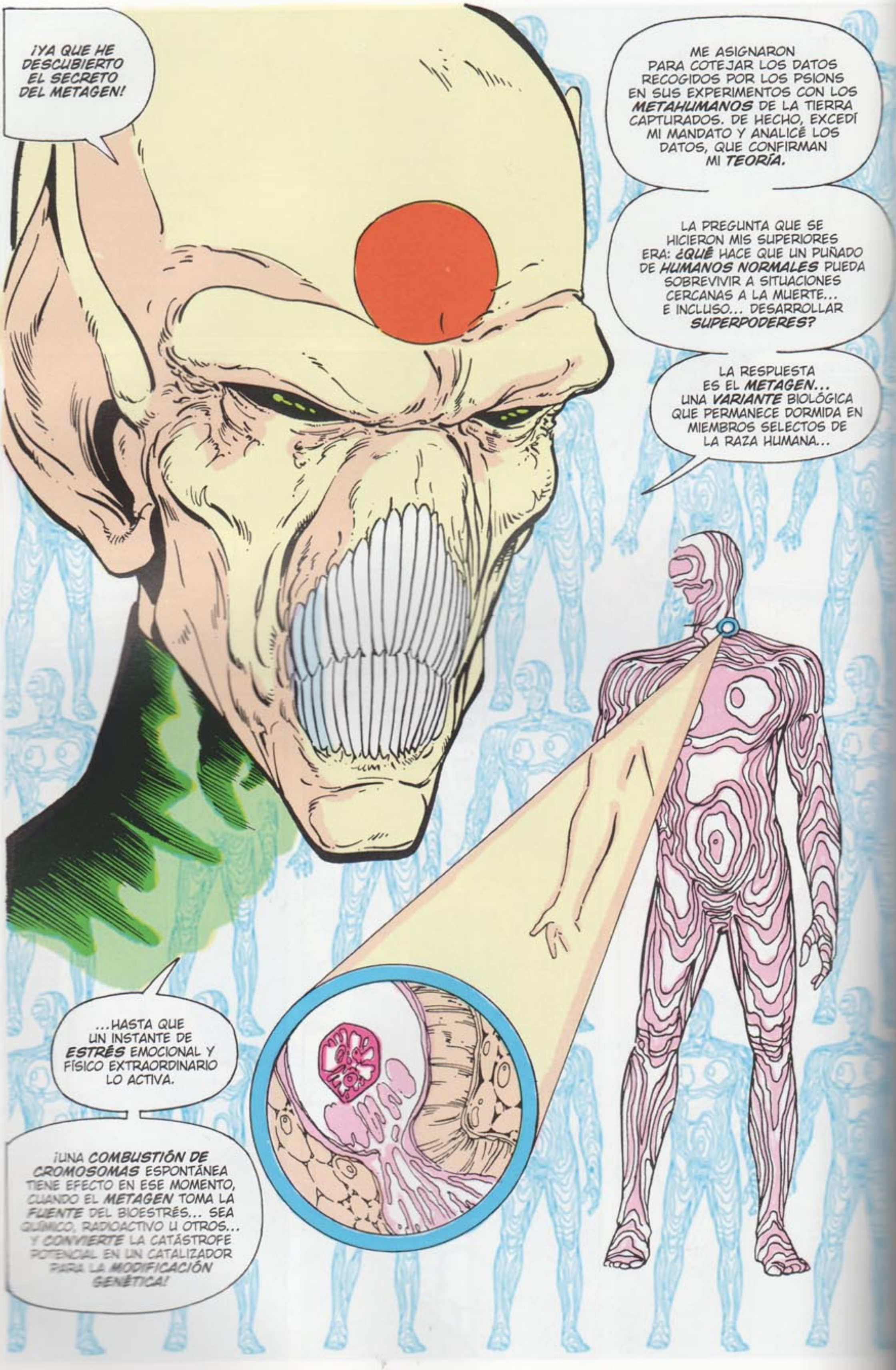
¡YA QUE HE DESCUBIERTO EL SECRETO DEL METAGEN!
ME ASIGNARON PARA COTEJAR LOS DATOS RECOGIDOS POR LOS PSIONS EN SUS EXPERIMENTOS CON LOS METAHUMANOS DE LA TIERRA CAPTURADOS. DE HECHO, EXCEDÍ MI MANDATO Y ANALICÉ LOS DATOS, QUE CONFIRMAN MI TEORÍA.
LA PREGUNTA QUE SE HICIERON MIS SUPERIORES ERA: ¿QUÉ HACE QUE UN PUÑADO DE HUMANOS NORMALES PUEDA SOBREVIVIR A SITUACIONES CERCANAS A LA MUERTE... E INCLUSO... DESARROLLAR SUPERPODERES?
LA RESPUESTA ES EL METAGEN... UNA VARIANTE BIOLÓGICA QUE PERMANECE DORMIDA EN MIEMBROS SELECTOS DE LA RAZA HUMANA...
...HASTA QUE UN INSTANTE DE ESTRÉS EMOCIONAL Y FÍSICO EXTRAORDINARIO LO ACTIVA.
¡UNA COMBUSTIÓN DE CROMOSOMAS ESPONTÁNEA TIENE EFECTO EN ESE MOMENTO, CUANDO EL METAGEN TOMA LA FUENTE DEL BIOESTRÉS... SEA QUÍMICO, RADIOACTIVO U OTROS... Y CONVIERTE LA CATÁSTROFE POTENCIAL EN UN CATALIZADOR PARA LA MODIFICACIÓN GENÉTICA!

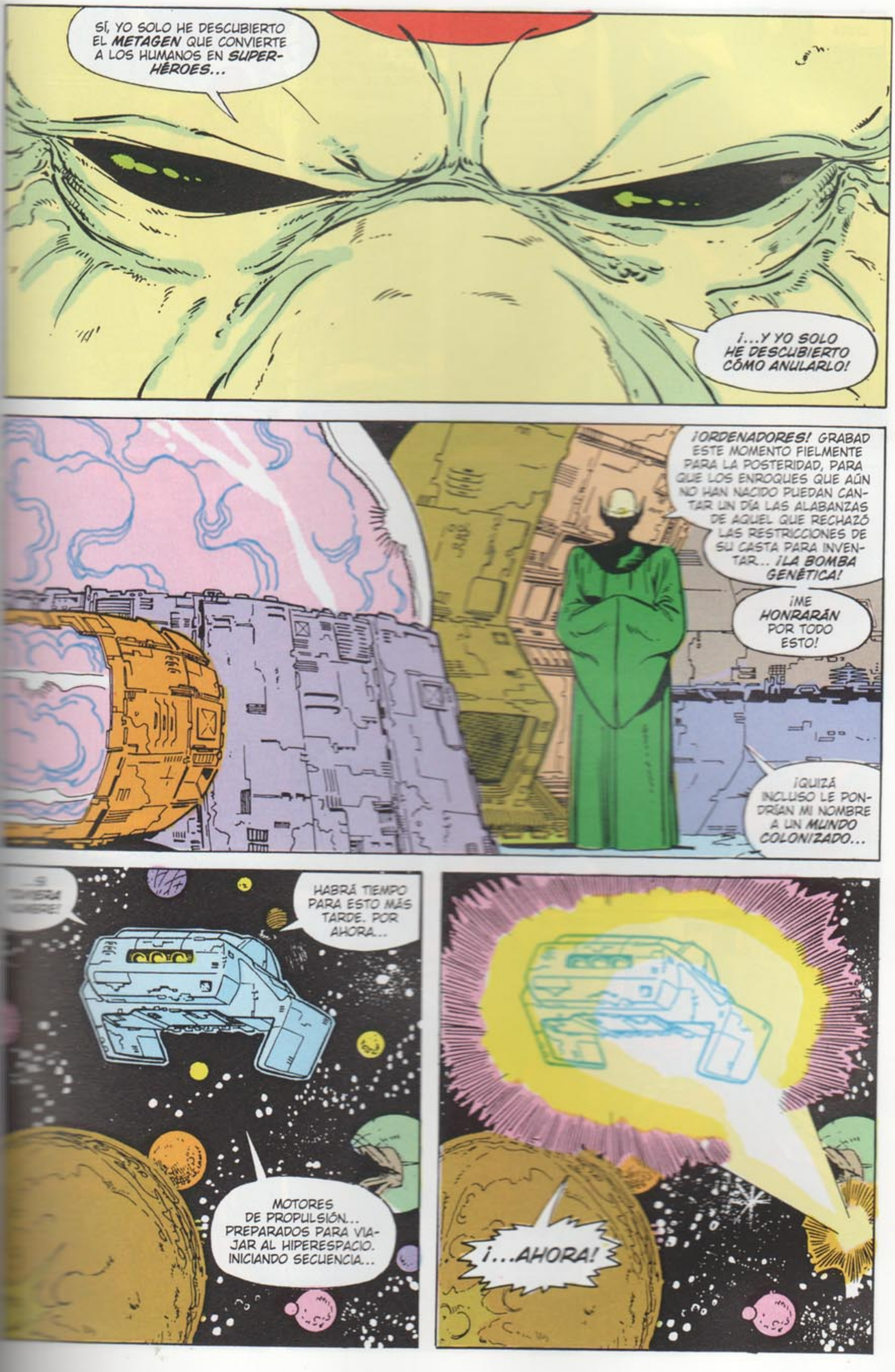
SÍ, YO SOLO HE DESCUBIERTO EL METAGEN QUE CONVIERTE A LOS HUMANOS EN SUPER-HÉROES...
¡...Y YO SOLO HE DESCUBIERTO CÓMO ANULARLO!
¡ORDENADORES! GRABAD ESTE MOMENTO FIELMENTE PARA LA POSTERIDAD, PARA QUE LOS ENROQUES QUE AÚN NO HAN NACIDO PUEDAN CANTAR UN DÍA LAS ALABANZAS DE AQUEL QUE RECHAZÓ LAS RESTRICCIONES DE SU CASTA PARA INVENTAR... ¡LA BOMBA GENÉTICA!
¡ME HONRARÁN POR TODO ESTO!
¡QUIZÁ INCLUSO LE PONDRÍAN MI NOMBRE A UN MUNDO COLONIZADO...
HABRÁ TIEMPO PARA ESTO MÁS TARDE. POR AHORA...
MOTORES DE PROPULSIÓN... PREPARADOS PARA VIAJAR AL HIPERESPACIO. INICIANDO SECUENCIA...
¡...AHORA!

CUBA.
Y ES UNA NOCHE MUY CALUROSA EN LA HABANA.
NO HAY RESISTENCIA ANTE EL ASALTO DE LA MULTITUD AL PALACIO PRESIDENCIAL.
AUNQUE, EN ESTA FASE, NO PENSÉ QUE LA HUBIERA.
MANHUNTER Y YO* HEMOS DESENMASCARADO A LOS DURLANIANOS QUE HAN DECEPCIONADO A LA POBLACIÓN DISFRAZÁNDOSE DE CASTRO Y SUS MINISTROS.
¡AHORA SOLO QUEDA LIMPIAR!
*FLASH # 21. ANDY.
¡FLASH!
¡ENTROMETIDO DEL DEMONIO!
¡PUEDES LLAMARME COMO QUIERAS, METAMORFO!
¡PERO A PARTIR DE AHORA TENDRÁS MALA REPUTACIÓN!
¡TENEMOS QUE HUIR!
ADELANTE, COMPAÑEROS.

¿QUÉ HA PASADO?
¿CÓMO PUEDE SER QUE TODO HAYA SALIDO MAL?
¡DEBE SER CULPA DE NUESTROS ALIADOS!
HOT
ancia
A NUEVA MODA
¡CLARO! SI NO, NO TENDRÍAMOS A QUIEN ECHÁRSELA...
...MÁS QUE A NOSOTROS!
¡GRAAINEEEE!
¡NOS ATACAN DESDE ABAJO!
ESO LES MANTENDRÁ EN SU CAMINO...
¡...Y DEMASIADO ASUSTADOS PARA DARSE CUENTA DE QUE LES LLEVAMOS EN MANADA HACIA SU PERDICIÓN!
UNA VEZ CUMPLIDA SU MISIÓN, ESTE MISTERIOSO MANHUNTER BUSCA LAS SOMBRAS.

PUERTO DE LA HABANA...
¿A QUIÉN CREEN QUE ESTÁN ENGAÑANDO? SI ESO ES UN BUQUE DE MERCANCÍAS NORMAL, ENTONCES YO SOLO SOY UN PADRE AMERICANO CORRIENTE.
NO... ESA ES LA BASE DE OPERACIONES DE LOS DURLANIANOS EN SU MÁS GLORIOSA METAMORFOSIS. Y MIENTRAS SE SUPONE QUE SOY EL PADRE DE FLASH...
...TAMBIÉN SOY UN MANHUNTER... CON UNA DEUDA QUE SALDAR CON LA HUMANIDAD.
OJALÁ HUBIERA OTRA FORMA...
AHHH, AHÍ ESTÁ... EL ENEMIGO REVELA SU VERDADERA IDENTIDAD.
ESO PARECE.
ES UNA PENA QUE EL CONTROLADOR DE RADIO NO ME PERMITA ALEJARME LO SUFICIENTE PARA ESTAR SEGURO...
SÍ, UNA PENA.
ADIÓS, WALLY.
DETONADO
KLIK

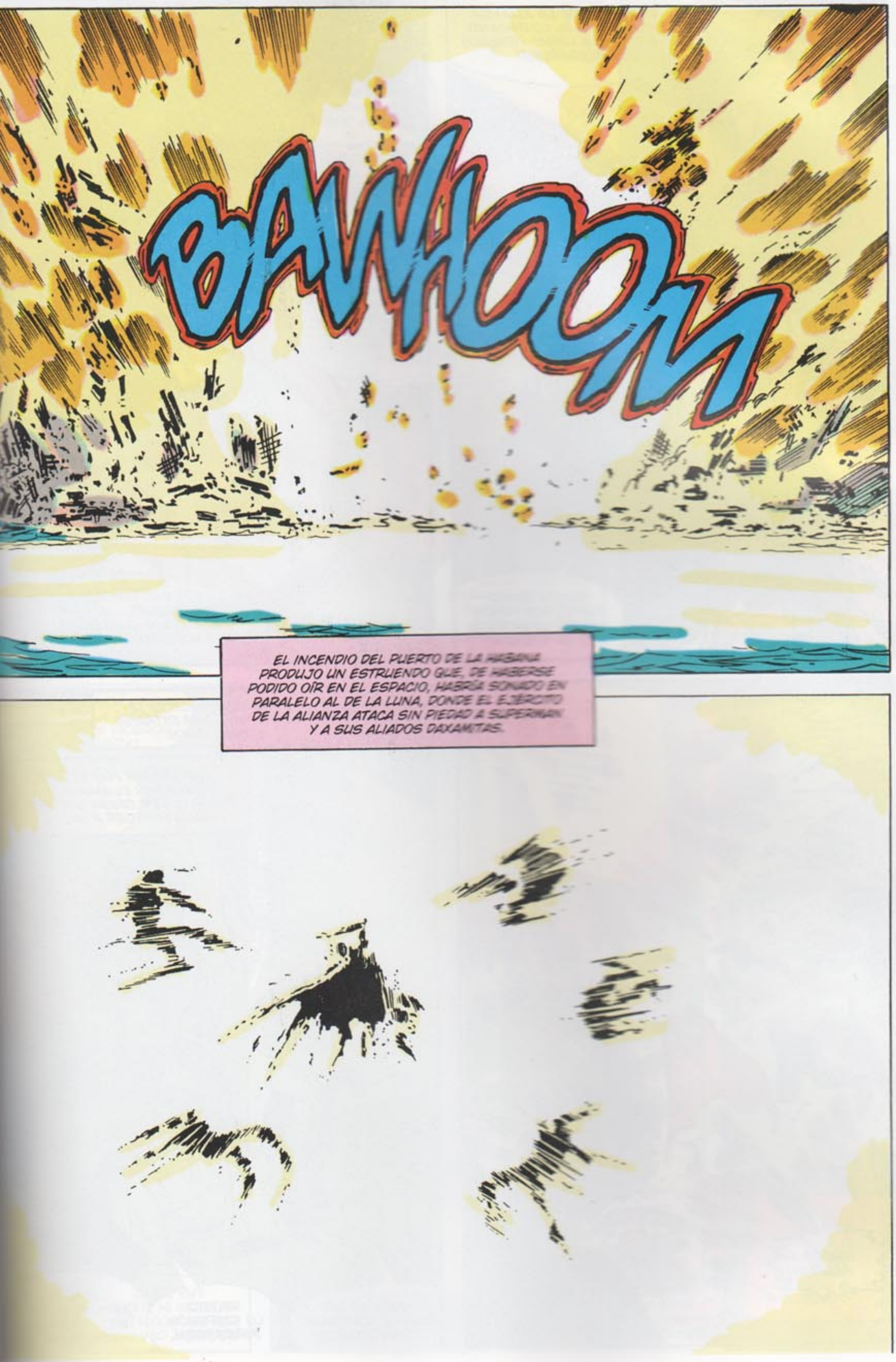
BAWHOOM
EL INCENDIO DEL PUERTO DE LA HABANA PRODUJO UN ESTRUENDO QUE, DE HABERSE PODIDO OÍR EN EL ESPACIO, HABRÍA SONADO EN PARALELO AL DE LA LUNA, DONDE EL EJÉRCITO DE LA ALIANZA ATACA SIN PIEDAD A SUPERMAN Y A SUS ALIADOS DAXAMITAS.

¡EL EJÉRCITO DE LA ALIANZA HA INMOVILIZADO AL CONTINGENTE DE LA JLI EN LA LUNA! ¡TENEMOS QUE AYUDARLES!
¡HASTA CIERTO PUNTO, NOS HEMOS GANADO LA ANTIPATÍA DE SU EJÉRCITO!
¡YA NO! ¡SE HAN DADO CUENTA DE QUE PUEDEN HERIRNOS, ASÍ QUE LA ALIANZA ESTÁ INTENSIFICANDO SU POTENCIA DE FUEGO CONTRA TUS CAMARADAS!
POR ESO TENEMOS QUE ESCOGER... ATACAR AL ENEMIGO O DEFENDER A NUESTROS ALIADOS.
EN LA SUPERFICIE DE LA LUNA BRILLA UNA EXTRAÑA CÚPULA VERDE...
...UNA ESFERA PROTECTORA CREADA POR EL ANILLO DE PODER DE LOS GREEN LANTERN PARA PROTEGER A LA JLI.
¿QUIÉN ES ESE JUNTO A SUPERMAN, J'ONN J'ONZZ?
PRONTO LO SABREMOS, FIRESTORM.
¡LANTERN, ABRID EL ESCU- DO... TENEMOS COMPAÑÍA!

Y ENSEGUIDA...
BIENVENIDOS A BORDO, DAXAMITAS.
¡ESTÁIS **LOCOS** SI **CONFIÁIS** EN ESOS TÍOS!
SON ALIENÍGENAS APESTOSOS QUE CONTAMINAN MI ESPACIO AÉREO.
¿Y?
CHICO, SUPERMAN Y YO TAMBIÉN SOMOS ALIENÍGENAS.
LA SITUACIÓN ES GRAVE, J'ONN. LOS SENSORES ALIENÍGENAS ESTÁN SIGUIENDO VUESTRA POSICIÓN. LOS DAXAMITAS Y YO NO PODEMOS SACAR VUESTRAS ENORMES ARMAS CON SUFICIENTE RAPIDEZ PARA GARANTIZAR VUESTRA SEGURIDAD.
NO PODEMOS ATRINCHERARNOS AQUÍ PARA SIEMPRE. HAZ LO QUE DEBAS.
ERES EL SEGUNDO **ALIENÍGENA** QUE ENCONTRAMOS DISPUESTO A SACRIFICAR SU VIDA POR EL FUTURO DE LA TIERRA. CIERTO, NO PODEMOS HACER MENOS.
TERÍAS! ¡NOS APUÑA- ARÁN POR LA ESPALDA UAL QUE LE HICIERON A LA ALIANZA!
NINGUNO DE NOSOTROS SEIS HA ESTADO NUNCA AL SERVICIO DE LA ALIANZA.
FUIMOS ENVIADOS ÚNICAMENTE DESDE NUESTRO MUNDO COMO OBSERVADORES.
¿SEIS, EH? ¡JODER, NI SIQUIERA SABES CONTAR! ¡YO SOLO VEO A **CINCO!**
¡EL COMPAÑERO QUE FALTA TENÍA TRABAJO POR TERMINAR EN LA **BASE TERRESTRE!**
¿AUSTRALIA?
¡PERO CUANDO VUELVA A NUESTRA ATMÓSFERA... MORIRÁ!
SÍ...
...SIN EMBARGO, EL ÚNICO COMUNICADOR CAPAZ DE ENVIAR UN MENSAJE A DAXAM ESTÁ EN LA BASE TERRESTRE.
-TRANSMISIÓN RECIBIDA- SITUACIÓN COMPRENDIDA- GARANTIZADA PETICIÓN
"FUE SU MANERA DE CORREGIR EL DOLOR QUE HABÍAMOS CAUSADO AL PLANETA".

MOSCÚ...
...SÍ CREE EN LAS LÁGRIMAS.
LOS INVASORES DE OKAARAN, AL ESTILO DE GUARDIAS DE ASALTO MODERNOS, HAN IRRUMPIDO EN LA CIUDAD CAUSANDO DEVASTACIÓN A UNA ESCALA QUE NO SE VEÍA DESDE LA ÚLTIMA GUERRA MUNDIAL.
LA TECNOLOGÍA MILITAR TERRESTRE CONVENCIONAL RESULTA INÚTIL FRENTE AL APLASTANTE ATAQUE PERPETRADO POR LOS PROVEEDORES DE ARMAS DE LA ALIANZA.
NUESTRAS DEFENSAS ESTÁN GRAVEMENTE ACOSADAS, TIGRE DE BRONCE.
SI QUIERES DECIR CON ESO QUE NOS ESTÁN DEVOLVIENDO TODOS LOS GOLPES, SÍ, RAM... ¡TIENES RAZÓN!
¿A VOSOTROS DOS OS PAGAN POR HABLAR DE ESTA GUERRA... O POR LUCHARLA?
¡PERDÓN, GLOSS! ¡YA VAMOS!
AH, SEÑORITA, EN RESPUESTA A TU PREGUNTA, ¡A MÍ NO ME PAGAN NADA!
¡VAYA FORMA DE GANARSE LA VIDA!

Y ADEMÁS QUÉ FORMA DE MORIR TAN TRISTE.
¡SOMBRA... BUSCA PROTECCIÓN!
¡SOLO CON TU ENERGÍA NO PODRÁS DEFENDERTE DEL BOMBARDEO DE ESTE OKAARAN!
¡ME HAS ENGAÑADO, RR!
COMANDANCIA DE LA TIERRA.
LAS NOTICIAS DE MOSCÚ NO PARECEN BUENAS.
PERO AL MENOS HAY ESPERANZA. CUBA HA QUEDADO LIMPIA DE DURLANIANOS METAMORFOS...
Y MI GRUPO MANTIENE LA ESPERANZA VIVA AHÍ ABAJO!
¿NO TE ESPERABAS, ¿EH, ÁTOMO?
NADIE HA DESPRECIADO LA CONTRIBUCIÓN DE TUS TROPAS, SEÑORITA WALLER.
¡ESTAMOS EN EL MISMO EQUIPO, ¿RECUERDAS?
¿EN SERIO?
¡DÍSELO A LOS GRANDULLONES QUE DECIDEN LARGARSE CUANDO MÁS NECESITAMOS SUS PODERES!
SUPERMAN Y LA JLI ESTÁN PONIENDO SU GRANITO DE ARENA EN EL ESPACIO.
¡Y RECEMOS PARA QUE LO HAGAN BIEN!

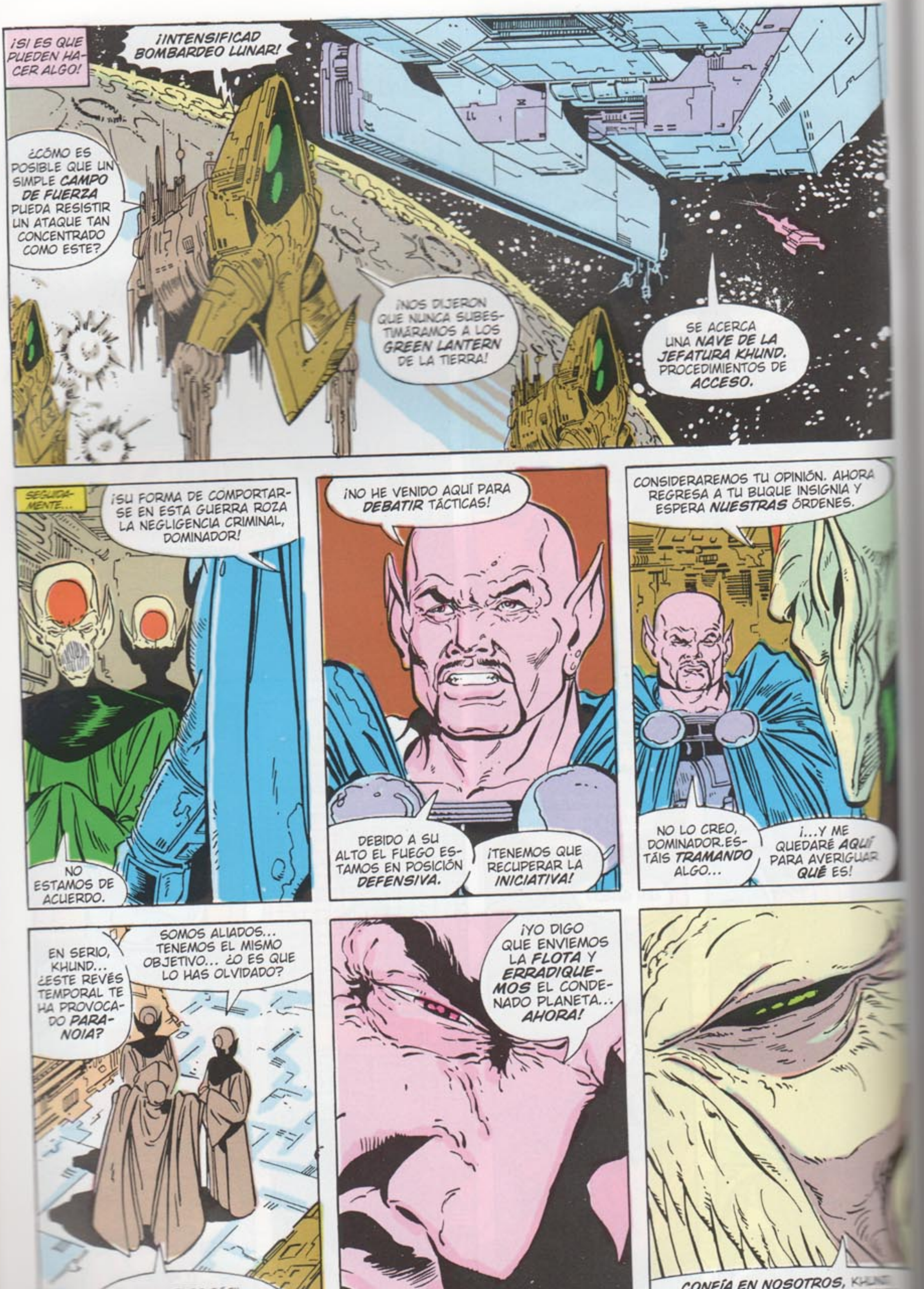
¡SI ES QUE PUEDEN HACER ALGO!
¡INTENSIFICAD BOMBARDEO LUNAR!
¿CÓMO ES POSIBLE QUE UN SIMPLE CAMPO DE FUERZA PUEDA RESISTIR UN ATAQUE TAN CONCENTRADO COMO ESTE?
¡NOS DIJERON QUE NUNCA SUBESTIMÁRAMOS A LOS GREEN LANTERN DE LA TIERRA!
SE ACERCA UNA NAVE DE LA JEFATURA KHUND. PROCEDIMIENTOS DE ACCESO.
SEGUIDAMENTE...
¡SU FORMA DE COMPORTARSE EN ESTA GUERRA ROZA LA NEGLIGENCIA CRIMINAL, DOMINADOR!
NO ESTAMOS DE ACUERDO.
¡NO HE VENIDO AQUÍ PARA DEBATIR TÁCTICAS!
DEBIDO A SU ALTO EL FUEGO ESTAMOS EN POSICIÓN DEFENSIVA.
¡TENEMOS QUE RECUPERAR LA INICIATIVA!
CONSIDERAREMOS TU OPINIÓN. AHORA REGRESA A TU BUQUE INSIGNIA Y ESPERA NUESTRAS ÓRDENES.
NO LO CREO, DOMINADOR. ESTÁIS TRAMANDO ALGO...
¡...Y ME QUEDARÉ AQUÍ PARA AVERIGUAR QUÉ ES!
EN SERIO, KHUND... ¿ESTE REVÉS TEMPORAL TE HA PROVOCADO PARANOIA?
SOMOS ALIADOS... TENEMOS EL MISMO OBJETIVO... ¿O ES QUE LO HAS OLVIDADO?
¡PARA TI ES FÁCIL DECIR ESO, CUANDO SON MIS TROPAS LAS QUE ESTÁN CAYENDO AHÍ ABAJO!
¡YO DIGO QUE ENVIEMOS LA FLOTA Y ERRADIQUEMOS EL CONDENADO PLANETA... AHORA!
CONFÍA EN NOSOTROS, KHUND. SOLO VES LA GUERRA, NOSOTROS VEMOS TODA LA PERSPECTIVA. SABEMOS LO QUE HACEMOS.

PERO HAY ACONTECIMIENTOS QUE OCURREN Y QUE NI SIQUIERA LOS PREVISORES DOMINADORES AÚN CONOCEN.
POR EJEMPLO. STARLAG.
¡MOTÍN!
¡DE REPENTE, LOS NORMALES SE HAN VUELTO LOCOS!
¡PACIFICADLOS!
¡VREEET!
¡VREEET!
UÉ LES HABRÁ PROVOCADO?
HORA QUE ME REOCUPAN LOS RMALES... SON LOS META-HUMANOS NCARCELADOS N EL MÓDULO EGRO LOS UE VAN ESTAR N APUROS!
¡DATE PRISA CON ESA ANTORCHA! ¡TENEMOS QUE ASEGURARNOS DE QUE ESTÁN ENCERRADOS HERMÉTICAMENTE!
Y SIGUE COMPLICÁNDOSE EL MOTÍN...
NO SÉ QUÉ ESPERAN CONSEGUIR LOS NORMALES CON ESTOS DISTURBIOS...

¡...PERO COMO VIGILANTE DE STARLAG, JURO QUE PAGARÁN POR ELLO CON SUS MISERABLES VIDAS!
¡SEGURO QUE ALGUIEN PAGARÁ...
¡... AUNQUE LA CUENTA DE LA ALIANZA VA CON MUCHO RECARGO!
HICISTE BIEN, DURLANIANO... DESLIZANDO ESAS DROGAS AGRESIVAS EN LOS ALMACENES DE COMIDA DE LOS NORMALES.
ERA TU PLAN, DOX... AUNQUE NO VEO QUÉ HEMOS CONSEGUIDO...
EXCEPTO QUE NO PODEMOS SALIR DEL MÓDULO NEGRO.
¡RELÁJATE! LOS CIUDADANOS NO PUEDEN ENTRAR, ¿NO?
NO. Y NOSOTROS TAMPOCO PODEMOS SALIR.
¡PERO ELLOS NI SIQUIERA SABEN QUE ESTAMOS AQUÍ, Y ESO ES LO MEJOR! ¡ESPERAN UNA EVASIÓN... NO UNA INVASIÓN!
¡Y EL ÉXITO TE LO DEBO... A TI!
SOLO TE DEVUELVO UNA DEUDA, COLUAN.*
* PARA MÁS DETALLES, VER L.E.G.I.O.N.'89... ANDY
BUENO, NO ES UN MAL COMIENZO, PERO EN FIN, YA HABLAREMOS LUEGO. MIENTRAS TANTO...
¡...VAMOS A VER CÓMO LE VA A MI INDECISO COMPAÑERO!
CUANDO DOX ESCANEA LOS BLOQUES DE CELDAS DEL MÓDULO NEGRO APARECEN UNA IMÁGENES.
¿NOS HAS LIBERADO SOLO PARA DECIRNOS QUE ESTAMOS ATRAPADOS AQUÍ DENTRO?
¿QUÉ CLASE DE PLAN DE FUGA ES ESTE?
¡OYE, NO ES MÍO...!
¡CORRECTO... ES MÍO! ¿YA HAS LIBERADO A LOS DEMÁS PRISIONEROS?

AFIRMATIVO, DOX.
HEMOS CERRADO TODAS LAS CELDAS ESTASIS Y ELIMINADO LOS GRILLETES DE SEDACIÓN.
ESTAMOS AGARROTADOS Y DOLORIDOS, PERO ESTAMOS FUERA, DE PRIMERA Y EN LA POSICIÓN ESPECIFICADA.
¿AHORA QUÉ?
HAY QUE SALIR DEL MÓDULO NEGRO, POR SUPUESTO.
¿QUÉ?
¡TIENEN SUS POTENTES ARMAS APUNTANDO HACIA ESTE SECTOR ESPECIAL! ADEMÁS, LA PUERTA ESTÁ SELLADA Y...
VOY A FUNDIR LA PUERTA. TODO LO QUE TENÉIS QUE HACER...
¡...ES LUCHAR CUANDO SALGÁIS Y ASALTAR UNA NAVE PARA HUIR!
¡DOX, ESTÁS LOCO, COLUAN! ¡NO LO HAGAS! ¡SERÁ UNA CARNICERÍA! ¡NO PUEDES...!
¡BIEN, PROCEDO, CAMBIO Y...
KLIK
...CORTO!

YABROOOMMM!
UH...
OH...
¡GOLPEADLES, HOMBRES OMEGA... Y GOLPEAD FUERTE!
¿QUÉ HACEMOS SI NOS DEVUELVEN EL GOLPE, TIGOR?
¡AIIIEEE!
¡HUMANOS! ¡AYUDAD O QUITAOS DE EN MEDIO!
¿AYUDAR?
¡PERO SOLO SOMOS PERSONAS! ¿QUÉ PODEMOS HACER?

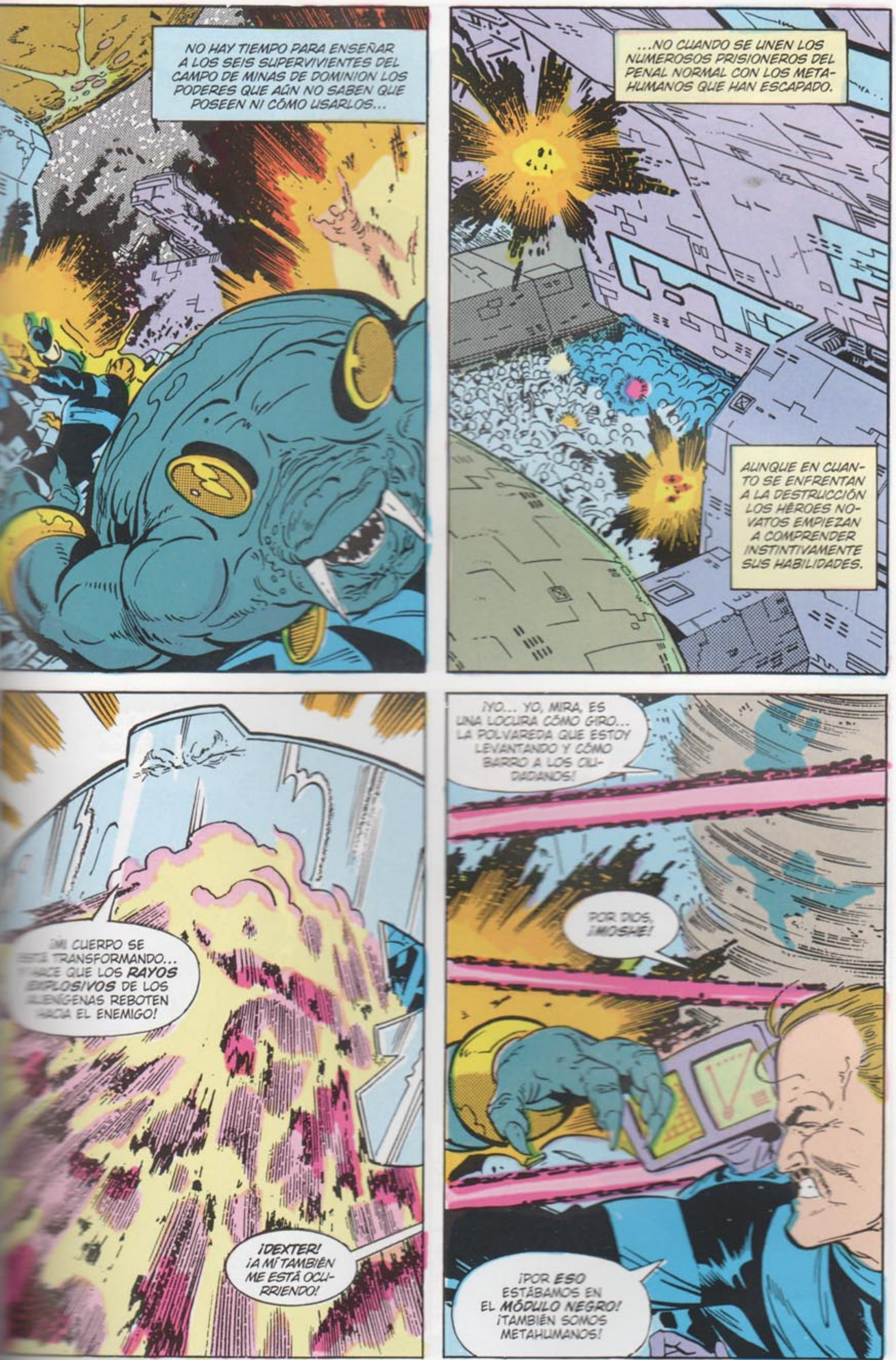

NO HAY TIEMPO PARA ENSEÑAR A LOS SEIS SUPERVIVIENTES DEL CAMPO DE MINAS DE DOMINION LOS PODERES QUE AÚN NO SABEN QUE POSEEN NI CÓMO USARLOS...
...NO CUANDO SE UNEN LOS NUMEROSOS PRISIONEROS DEL PENAL NORMAL CON LOS METAHUMANOS QUE HAN ESCAPADO.
AUNQUE EN CUANTO SE ENFRENTAN A LA DESTRUCCIÓN LOS HÉROES NOVATOS EMPIEZAN A COMPRENDER INSTINTIVAMENTE SUS HABILIDADES.
¡MI CUERPO SE ESTÁ TRANSFORMANDO... Y HACE QUE LOS RAYOS EXPLOSIVOS DE LOS ALIENÍGENAS REBOTEN HACIA EL ENEMIGO!
¡DEXTER! ¡A MÍ TAMBIÉN ME ESTÁ OCURRIENDO!
¡YO... YO, MIRA, ES UNA LOCURA CÓMO GIRO... LA POLVAREDA QUE ESTOY LEVANTANDO Y CÓMO BARRO A LOS CIUDADANOS!
POR DIOS, ¡MOSHE!
¡POR ESO ESTÁBAMOS EN EL MÓDULO NEGRO! ¡TAMBIÉN SOMOS METAHUMANOS!

SIN EMBARGO, IGUAL QUE NACEN NUEVOS HÉROES, TAMBIÉN MUEREN VIEJOS GUERREROS.
¡PRIMUS!
¡GLEEAGHH!
KALISTA, AHORA NO TENEMOS TIEMPO PARA EL DUELO. ESCAPAR ES ESENCIAL, PERO BROOT TE JURA QUE...
¡VENGAREMOS A PRIMUS!
¡SE DIRIGEN A LAS NAVES!
¡DETENEDLES! ¡MATADLES!
¡HACEDLES PEDAZOS!

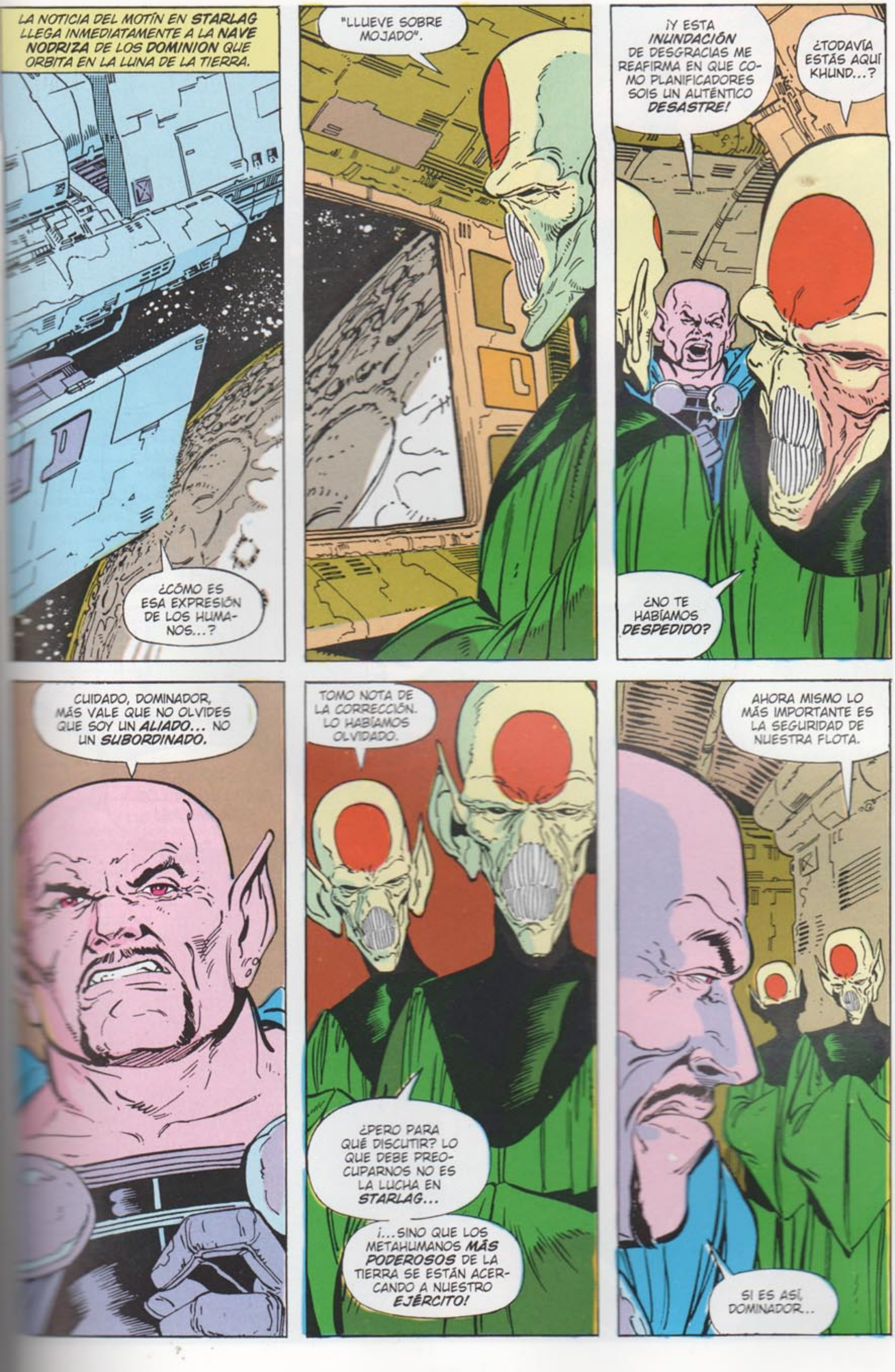
LA NOTICIA DEL MOTÍN EN STARLAG LLEGA INMEDIATAMENTE A LA NAVE NODRIZA DE LOS DOMINION QUE ORBITA EN LA LUNA DE LA TIERRA.
¿CÓMO ES ESA EXPRESIÓN DE LOS HUMANOS...?
"LLUEVE SOBRE MOJADO".
¡Y ESTA INUNDACIÓN DE DESGRACIAS ME REAFIRMA EN QUE COMO PLANIFICADORES SOIS UN AUTÉNTICO DESASTRE!
¿TODAVÍA ESTÁS AQUÍ KHUND...?
¿NO TE HABÍAMOS DESPEDIDO?
CUIDADO, DOMINADOR, MÁS VALE QUE NO OLVIDES QUE SOY UN ALIADO... NO UN SUBORDINADO.
TOMO NOTA DE LA CORRECCIÓN. LO HABÍAMOS OLVIDADO.
¿PERO PARA QUÉ DISCUTIR? LO QUE DEBE PREOCUPARNOS NO ES LA LUCHA EN STARLAG...
¡...SINO QUE LOS METAHUMANOS MÁS PODEROSOS DE LA TIERRA SE ESTÁN ACERCANDO A NUESTRO EJÉRCITO!
AHORA MISMO LO MÁS IMPORTANTE ES LA SEGURIDAD DE NUESTRA FLOTA.
SI ES ASÍ, DOMINADOR...

CAPÍTULO 4
¡...NUESTROS PROBLEMAS ESTÁN RESUELTOS...!
¡...PORQUE AHÍ LLEGAN LOS DAXAMITAS!

COMANDANTE, AHÍ DELATE ESTÁ EL *EJÉRCITO DE LA ALIANZA.*
SEÑOR, NOS ENVÍAN UN MENSAJE DE *BIENVENIDA* DESDE LA NAVE NODRIZA.
DAME UNA *FRECUENCIA ABIERTA.* QUIERO ENVIAR UN MENSAJE DE *APOYO A LA TIERRA.*
SEÑOR, LA *ALIANZA* PODRÁ *INTERCEPTARLO...*
...Y ASÍ SE PERDERÁ EL ELEMENTO *SORPRESA.*
¡OH, CREO QUE LA ALIANZA SE VA A SORPRENDER DE TODAS FORMAS...
...CUANDO DESCUBRA QUE *DAXAM* ESTÁ DEL LADO DE LA *TIERRA!*
TRANSMITE:
Y LUEGO PROBEMOS ESOS NUEVOS *PODERES* QUE EL SOL AMARILLO DE LA TIERRA NOS HA CONCEDIDO.
PARA LA TIERRA Y LA ALIANZA. SALUDOS DEL ALTO MANDO DEL PLANETA DAXAM. OS INFORMA QUE DESDE HOY LA POBLACIÓN DE DAXAM HA DECIDIDO ALIARSE CON LA POBLACION DEL TERCER PLANETA DE LA ESTRELLA SOLAR 'SOL' Y ADEMÁS QUE DAXAM INTERPRETARÁ CUALQUIER ATAQUE CONTRA LA TIERRA COMO UN ATAQUE AL PROPIO DAXAM Y RESPONDERÁ EN CONSECUENCIA.
¡QUE ME *ASPEN!*
RA LA TIERRA Y LA ALIANZA. SALUDOS DEL ALTO MANDO DEL PLANETA DAXAM. OS INFORMA QUE DESDE HOY LA POBLACIÓN DE DAXAM HA DECIDIDO ALIARSE CON LA POBLACION DEL TERCER PLANETA DE LA ESTRELLA SOLAR 'SOL' Y ADEMÁS QUE DAXAM INTERPRETARÁ CUALQUIER ATAQUE CONTRA LA TIERRA COMO UN ATAQUE AL PROPIO DAXAM Y RESPONDERÁ EN CONSECUENCIA.
POR FIN ALGO *BUENO*, ¿EH, CAPITÁN?
NUNCA LO *DUDÉ*, MAX...
¡...AUNQUE ADMITO QUE HUBO MOMENTOS EN QUE PENSÉ QUE EL *GRAN HERMANO* ESTABA EN EL *OTRO* BANDO!

¡NO! ¡NO!
¡TRANQUILO, KHUND!
NO HAY MOTIVO PARA ALARMARSE. LA FLOTA DAXAMITA ES LAMENTABLEMENTE INADECUADA PARA PONER EN PELIGRO A NUESTRO EJÉRCITO.
¡PEDAZO DE IMBÉCIL...! NO HAS VISTO EL **EFECTO** QUE EL SOL AMARILLO DE LA TIERRA HA HECHO EN LOS DAXAM...
... ITAS!
¡ALERTA! ¡ALERTA! ¡UNIDADES DE **INFANTERÍA** DE DAXAM ATACAN A NUESTRO EJÉRCITO! ¡ESTÁN DESPLEGANDO NIVELES DE **PODER MASIVO** EQUIVALENTES A LOS QUE POSEEN LOS **KRIPTONIANOS**!
¡UN BATALLÓN DE SUPERMANES!

EN LA TIERRA, AMIGOS, CREO QUE VULGARMENTE DIRÍAIS QUE LA *CABALLERÍA* HA LLEGADO.
¿TIENES ALGO QUE DECIR *AHORA,* TÍO?
¡AH, SIEMPRE HE CONFIADO EN ELLOS!
PERO, EN VEZ DE ESTAR PENSANDO EN LA MANERA DE DARLES LAS *GRACIAS* PREFIERO...
...DECIR... ¡VAMOS A CORTAR CABEZAS!

ASÍ QUE EL COMBATE DEL ESPACIO SE UNE...
¡...AL ATAQUE COMBINADO TIERRA/DAXAM EN EL CORAZÓN DEL EJÉRCITO ALIENÍGENA!

¡SUPERMAN ESTÁ DESTRUYENDO NUESTRAS CÁPSULAS DE ARMAS!
¡ENTONCES, APUNTA A TODAS LAS ARMAS DE LOS KRIPTONIANOS!
COMANDANTE, EL INSIGNIA DE THANAGARIA- SE ESTÁ PRE- PARANDO PARA ATACAR A SUPERMAN!
AVISAMOS A LA DE QUE NO ATACARA DEFENSORES DE LA LES DEMOSTRAREMOS HABLÁBAMOS EN SERIO.
UNA EXPLOSIÓN DESDE LA NAVE DE MANDO DAXAMITA...
¡...Y LA NAVE DE LOS THANAGARIANOS ES HISTORIA!

¡DEBO ADMITIR, G. L... QUE GANAR ES MUCHO, MUCHO MEJOR QUE PERDER!
¡ESTOY COMPLETAMENTE DE ACUERDO, FIRESTORM!
MIENTRAS EL EJÉRCITO SE TAMBALEA EN EL ESPACIO...
...EN LA TIERRA LOS ALIENÍGENAS QUEDAN REDUCIDOS A LA DERROTA TOTAL.
¡YA ESTÁN CASI VENCIDOS, WONDER WOMAN!
¡DEJÉMOSLES ASÍ, STARMAN!
PARECE QUE LA VICTORIA ESTÁ AL ALCANCE DE LOS HÉROES EN EL PACÍFICO SUR...
...MIENTRAS CAMBIA LA SUERTE EN LA DEVASTADA MOSCÚ.
¡A TODAS LAS UNIDADES... RETIRADA!
MIENTRAS LOS OKAARANS ESTÁN A LA DEFENSIVA EN TIERRA...
...EN EL AIRE LAS FUERZAS AÉREAS SOVIÉTICAS CONSIGUEN POR FIN DEVOLVERLES EL GOLPE A LOS INVASORES THANAGARIANOS.

AUSTRALIA, TAMBIÉN, SALE DEL POZO.
O SEA: LA TIERRA: 1 ALIENÍGENAS:0
¡NUNCA OLVIDÉIS QUE LOS VILLANOS DE LA TIERRA OS ECHAMOS UNA MANO, ORQUÍDEA NEGRA!
¡YA TE ENCARGARÁS DE RECORDÁRMELO, NIGHTSHADE!
¡CUANDO EMPIEZA A TAMBALEARSE EL ENEMIGO, QUE PARECÍA CASI INVENCIBLE MOMENTOS ANTES, RENACE EN LA TIERRA... Y EN SUS ALREDEDORES, LA ESPERANZA DE QUE EL PLANETA SOBREVIVA!

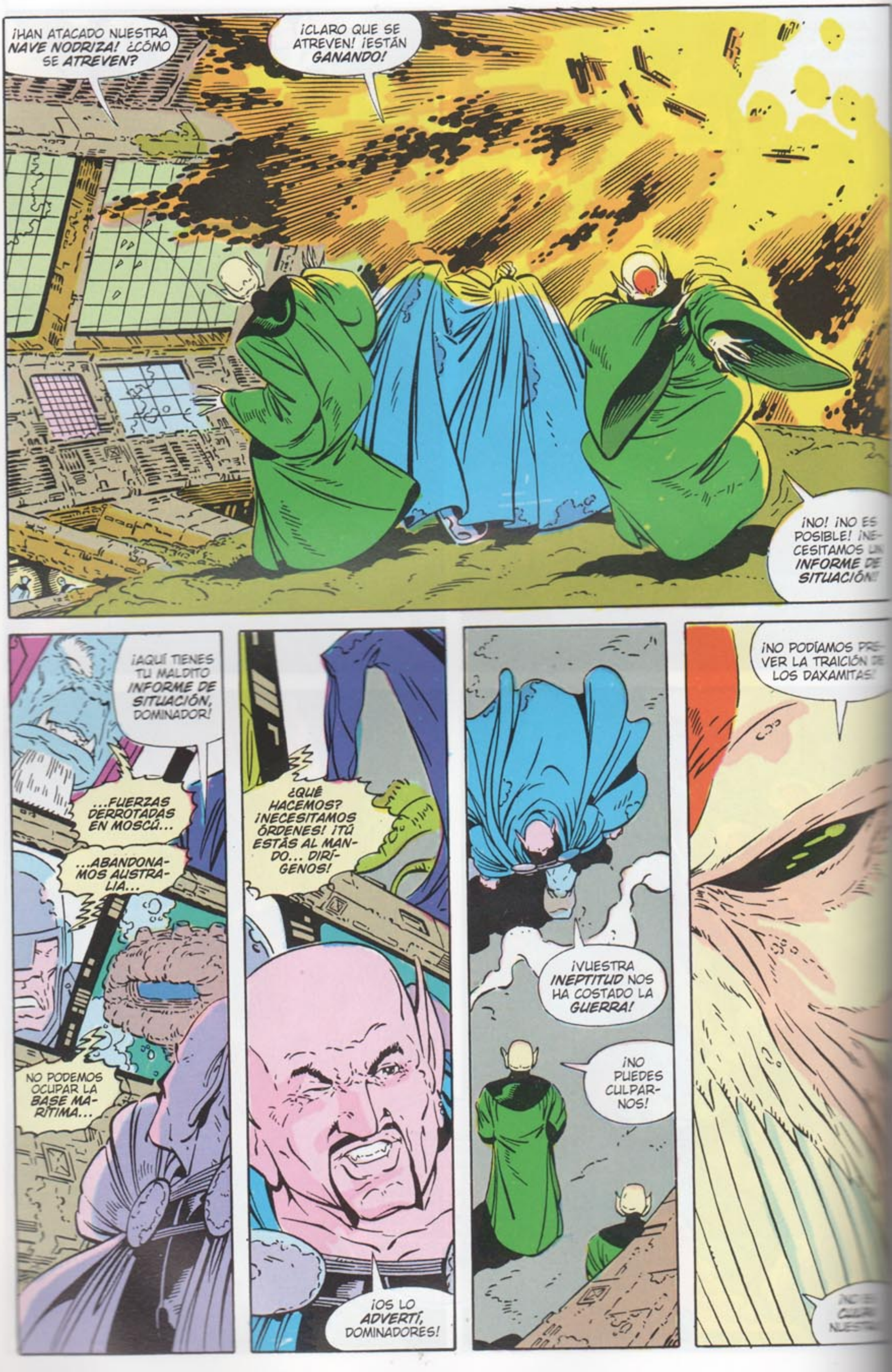
¡HAN ATACADO NUESTRA NAVE NODRIZA! ¿CÓMO SE ATREVEN?
¡CLARO QUE SE ATREVEN! ¡ESTÁN GANANDO!
¡NO! ¡NO ES POSIBLE! ¡NE- CESITAMOS UN INFORME DE SITUACIÓN!
¡AQUÍ TIENES TU MALDITO INFORME DE SITUACIÓN, DOMINADOR!
...FUERZAS DERROTADAS EN MOSCÚ...
...ABANDONA- MOS AUSTRA- LIA...
NO PODEMOS OCUPAR LA BASE MA- RÍTIMA...
¿QUÉ HACEMOS? ¡NECESITAMOS ÓRDENES! ¡TÚ ESTÁS AL MAN- DO... DIRÍ- GENOS!
¡OS LO ADVERTÍ, DOMINADORES!
¡VUESTRA INEPTITUD NOS HA COSTADO LA GUERRA!
¡NO PUEDES CULPAR- NOS!
¡NO PODÍAMOS PRE- VER LA TRAICIÓN DE LOS DAXAMITAS!

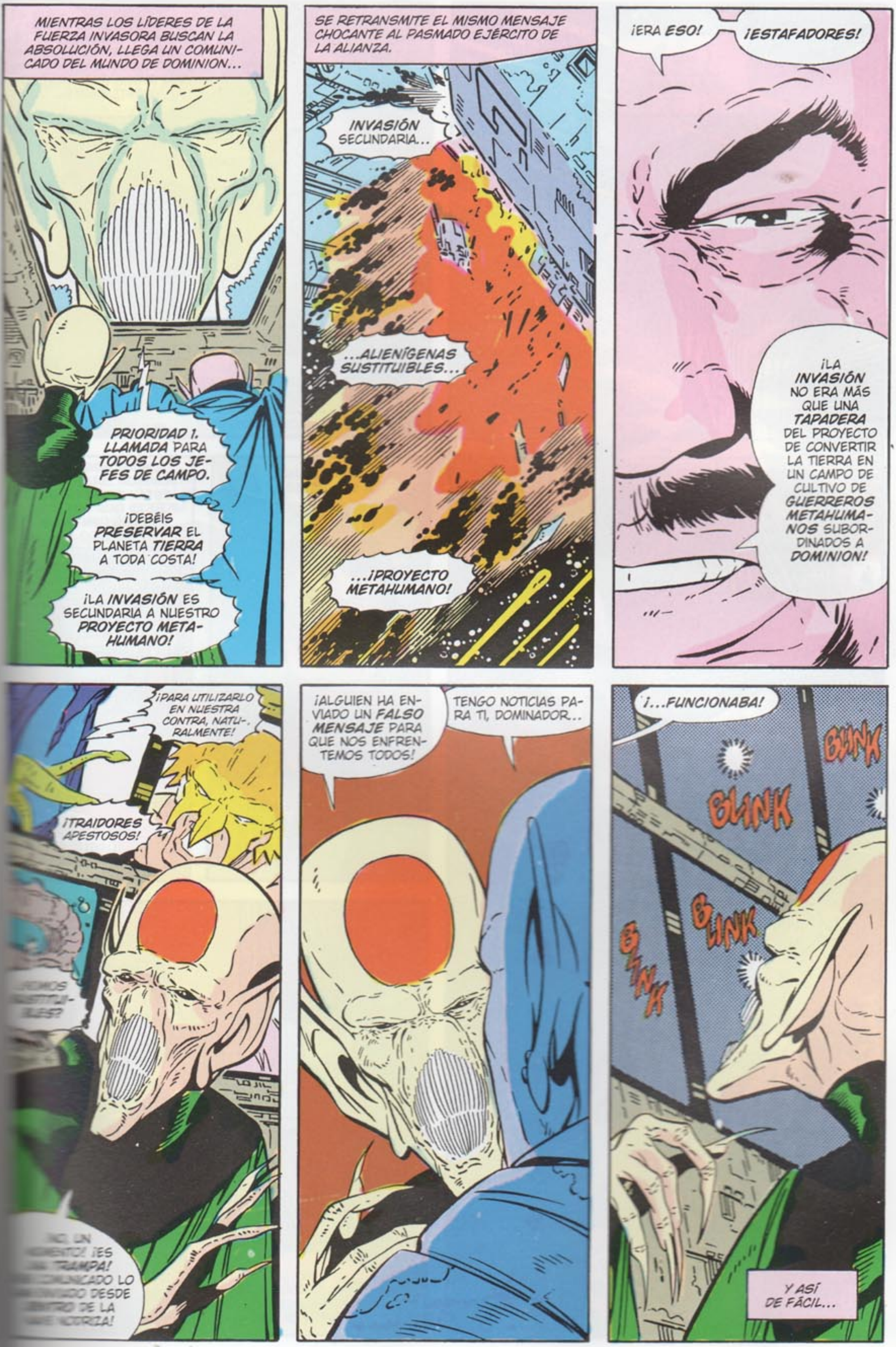
MIENTRAS LOS LÍDERES DE LA FUERZA INVASORA BUSCAN LA ABSOLUCIÓN, LLEGA UN COMUNICADO DEL MUNDO DE DOMINION...
PRIORIDAD 1. LLAMADA PARA TODOS LOS JEFES DE CAMPO.
¡DEBÉIS PRESERVAR EL PLANETA TIERRA A TODA COSTA!
¡LA INVASIÓN ES SECUNDARIA A NUESTRO PROYECTO METAHUMANO!
SE RETRANSMITE EL MISMO MENSAJE CHOCANTE AL PASMADO EJÉRCITO DE LA ALIANZA.
INVASIÓN SECUNDARIA...
...ALIENÍGENAS SUSTITUIBLES...
...¡PROYECTO METAHUMANO!
¡ERA ESO!
¡ESTAFADORES!
¡LA INVASIÓN NO ERA MÁS QUE UNA TAPADERA DEL PROYECTO DE CONVERTIR LA TIERRA EN UN CAMPO DE CULTIVO DE GUERREROS METAHUMANOS SUBORDINADOS A DOMINION!
¡PARA UTILIZARLO EN NUESTRA CONTRA, NATURALMENTE!
¡TRAIDORES APESTOSOS!
¡NO, UN MOMENTO! ¡ES UNA TRAMPA!
¡ALGUIEN HA ENVIADO UN FALSO MENSAJE PARA QUE NOS ENFRENTEMOS TODOS!
TENGO NOTICIAS PARA TI, DOMINADOR...
¡...FUNCIONABA!
BLINK
BLINK
BLINK
BLINK
Y ASÍ DE FÁCIL...

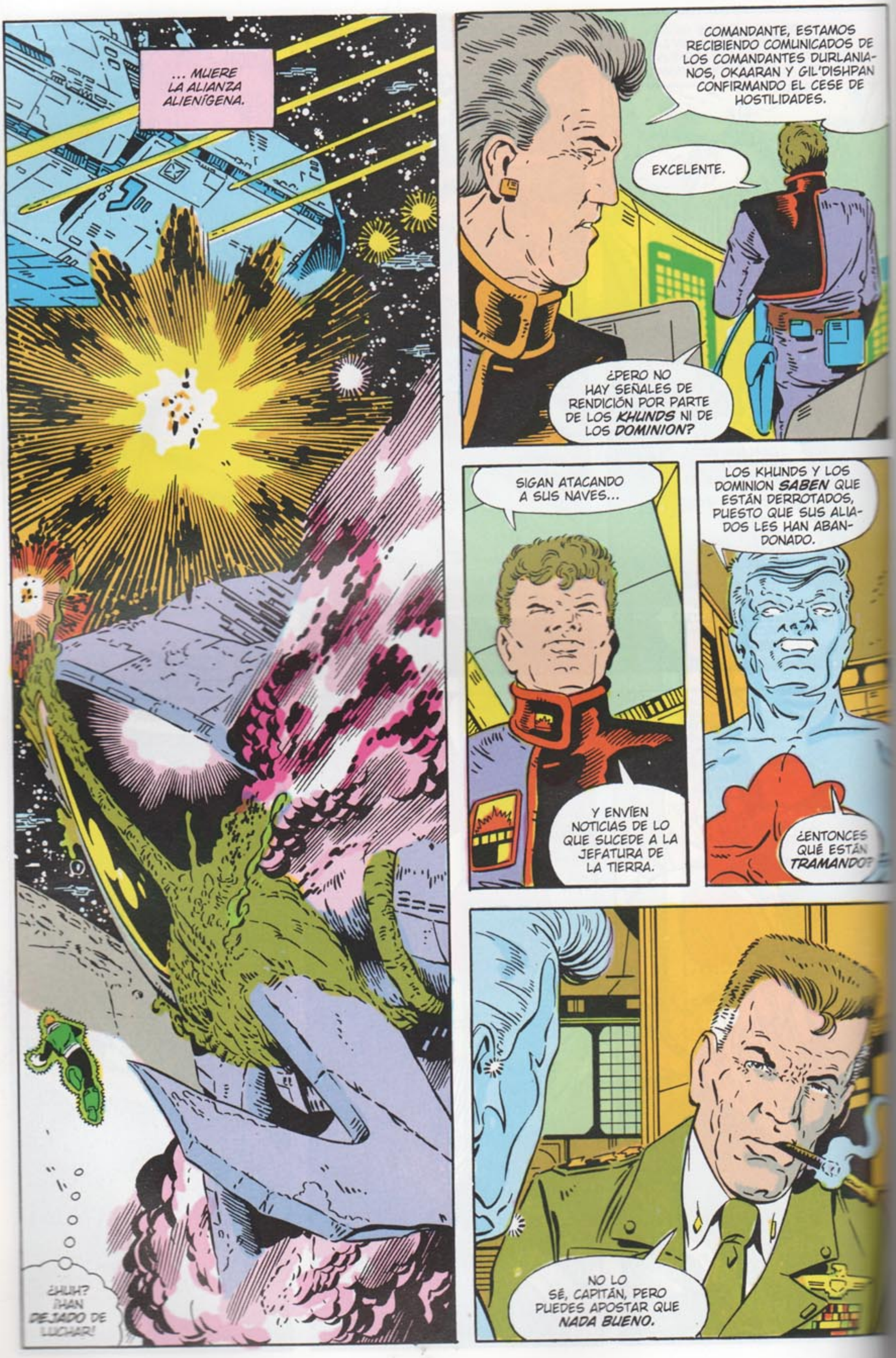
... MUERE LA ALIANZA ALIENÍGENA.
¿HUH? ¡HAN DEJADO DE LUCHAR!
COMANDANTE, ESTAMOS RECIBIENDO COMUNICADOS DE LOS COMANDANTES DURLANIANOS, OKAARAN Y GIL'DISHPAN CONFIRMANDO EL CESE DE HOSTILIDADES.
EXCELENTE.
¿PERO NO HAY SEÑALES DE RENDICIÓN POR PARTE DE LOS KHUNDS NI DE LOS DOMINION?
SIGAN ATACANDO A SUS NAVES...
Y ENVÍEN NOTICIAS DE LO QUE SUCEDE A LA JEFATURA DE LA TIERRA.
LOS KHUNDS Y LOS DOMINION SABEN QUE ESTÁN DERROTADOS, PUESTO QUE SUS ALIADOS LES HAN ABANDONADO.
¿ENTONCES QUÉ ESTÁN TRAMANDO?
NO LO SÉ, CAPITÁN, PERO PUEDES APOSTAR QUE NADA BUENO.

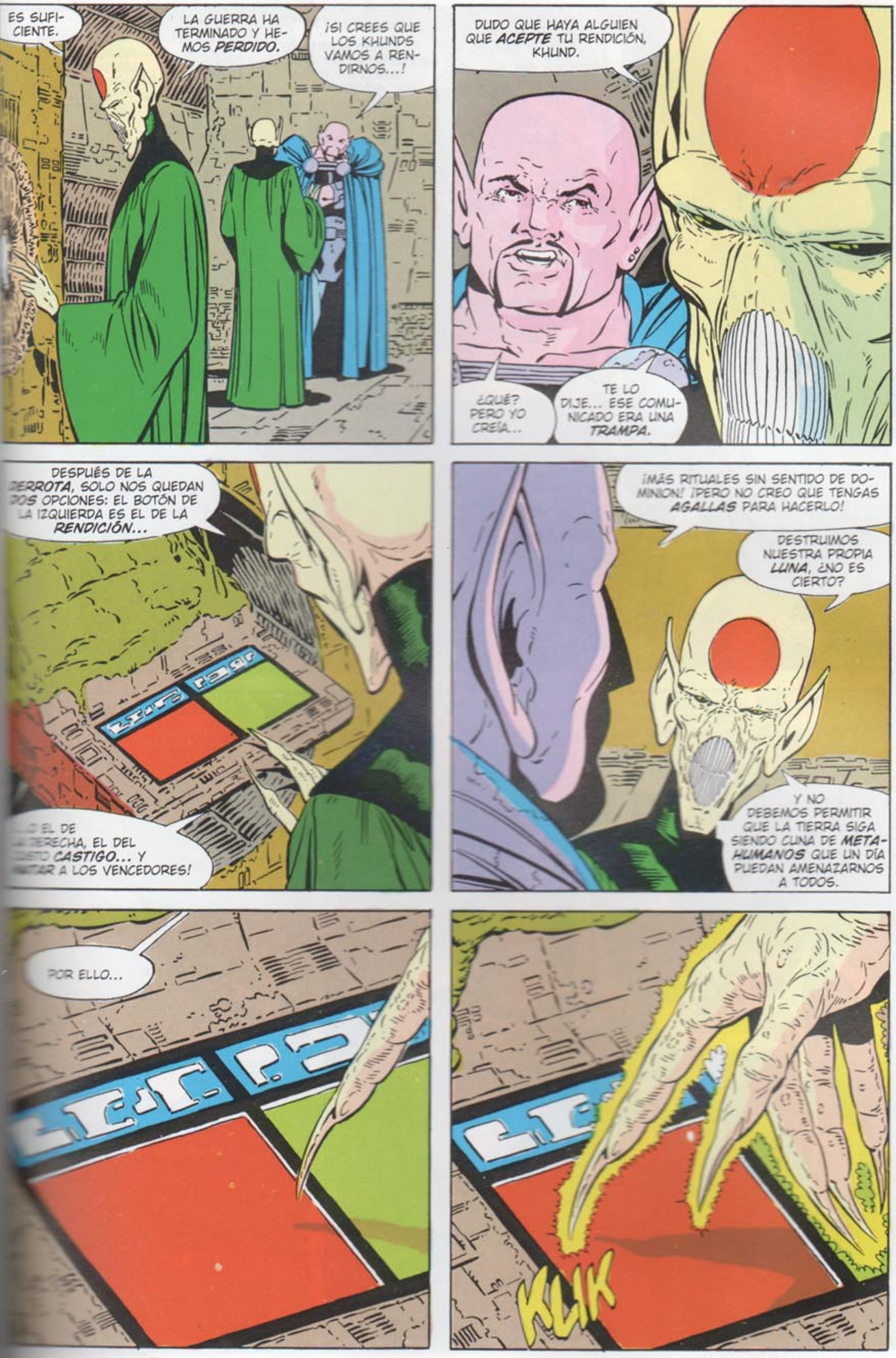
ES SUFI-
CIENTE.
LA GUERRA HA TERMINADO Y HEMOS *PERDIDO.*
¡SI CREES QUE LOS KHUNDS VAMOS A RENDIRNOS...!
DUDO QUE HAYA ALGUIEN QUE *ACEPTE* TU RENDICIÓN, KHUND.
¿QUÉ? PERO YO CREÍA...
TE LO DIJE... ESE COMUNICADO ERA UNA *TRAMPA.*
DESPUÉS DE LA ERROTA, SOLO NOS QUEDAN OS OPCIONES: EL BOTÓN DE LA IZQUIERDA ES EL DE LA *RENDICIÓN...*
O EL DE ERECHA, EL DEL STO *CASTIGO...* Y A LOS VENCEDORES!
¡MÁS RITUALES SIN SENTIDO DE DOMINION! ¡PERO NO CREO QUE TENGAS *AGALLAS* PARA HACERLO!
DESTRUIMOS NUESTRA PROPIA *LUNA,* ¿NO ES CIERTO?
Y NO DEBEMOS PERMITIR QUE LA TIERRA SIGA SIENDO CUNA DE *METAHUMANOS* QUE UN DÍA PUEDAN AMENAZARNOS A TODOS.
POR ELLO...
KLIK

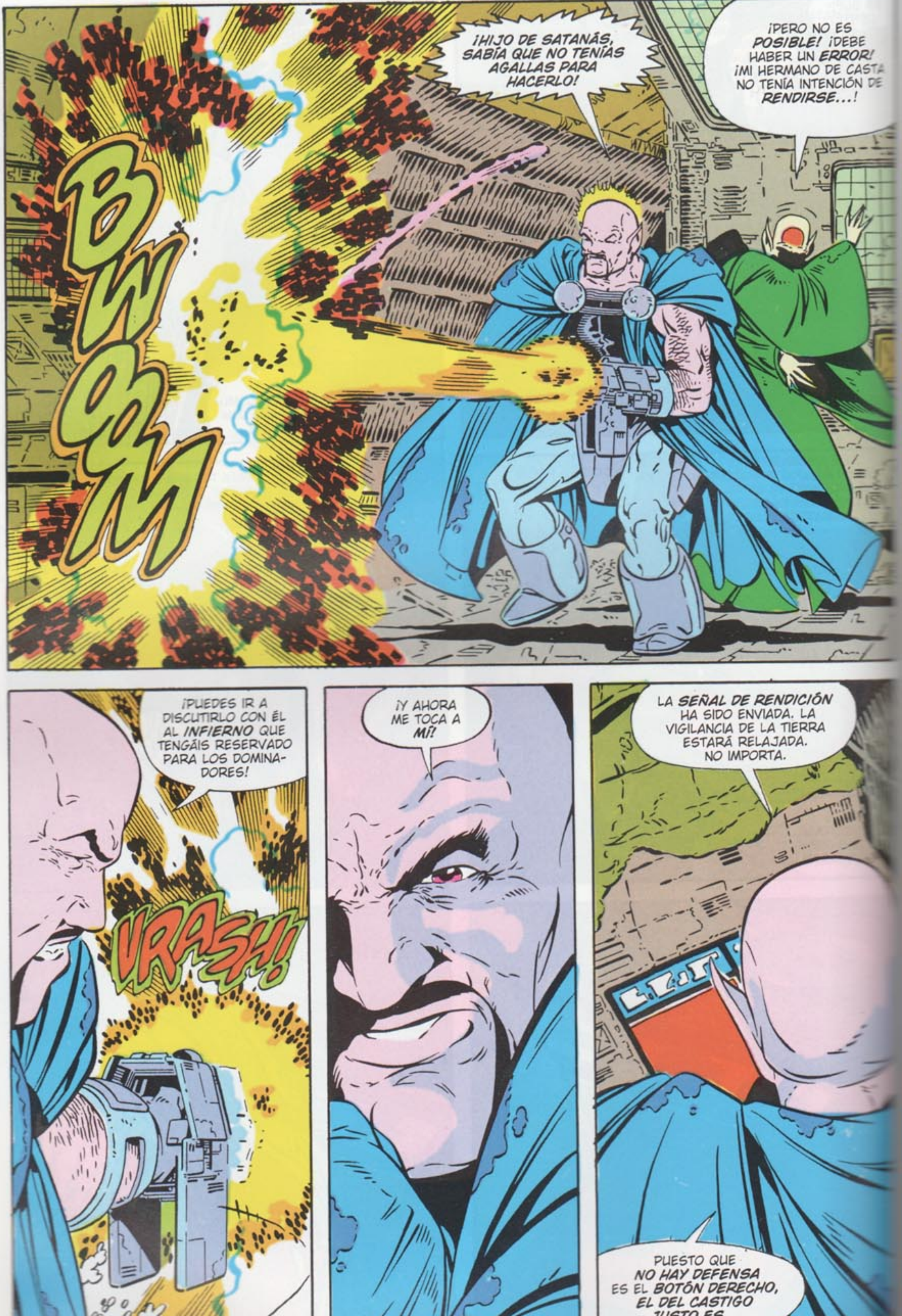
BWOOM
¡HIJO DE SATANÁS, SABÍA QUE NO TENÍAS AGALLAS PARA HACERLO!
¡PERO NO ES POSIBLE! ¡DEBE HABER UN ERROR! ¡MI HERMANO DE CASTA NO TENÍA INTENCIÓN DE RENDIRSE...!
¡PUEDES IR A DISCUTIRLO CON ÉL AL INFIERNO QUE TENGÁIS RESERVADO PARA LOS DOMINA-DORES!
VRASH!
¡Y AHORA ME TOCA A MÍ!
LA SEÑAL DE RENDICIÓN HA SIDO ENVIADA. LA VIGILANCIA DE LA TIERRA ESTARÁ RELAJADA. NO IMPORTA.
PUESTO QUE NO HAY DEFENSA ES EL BOTÓN DERECHO, EL DEL CASTIGO JUSTO ES...

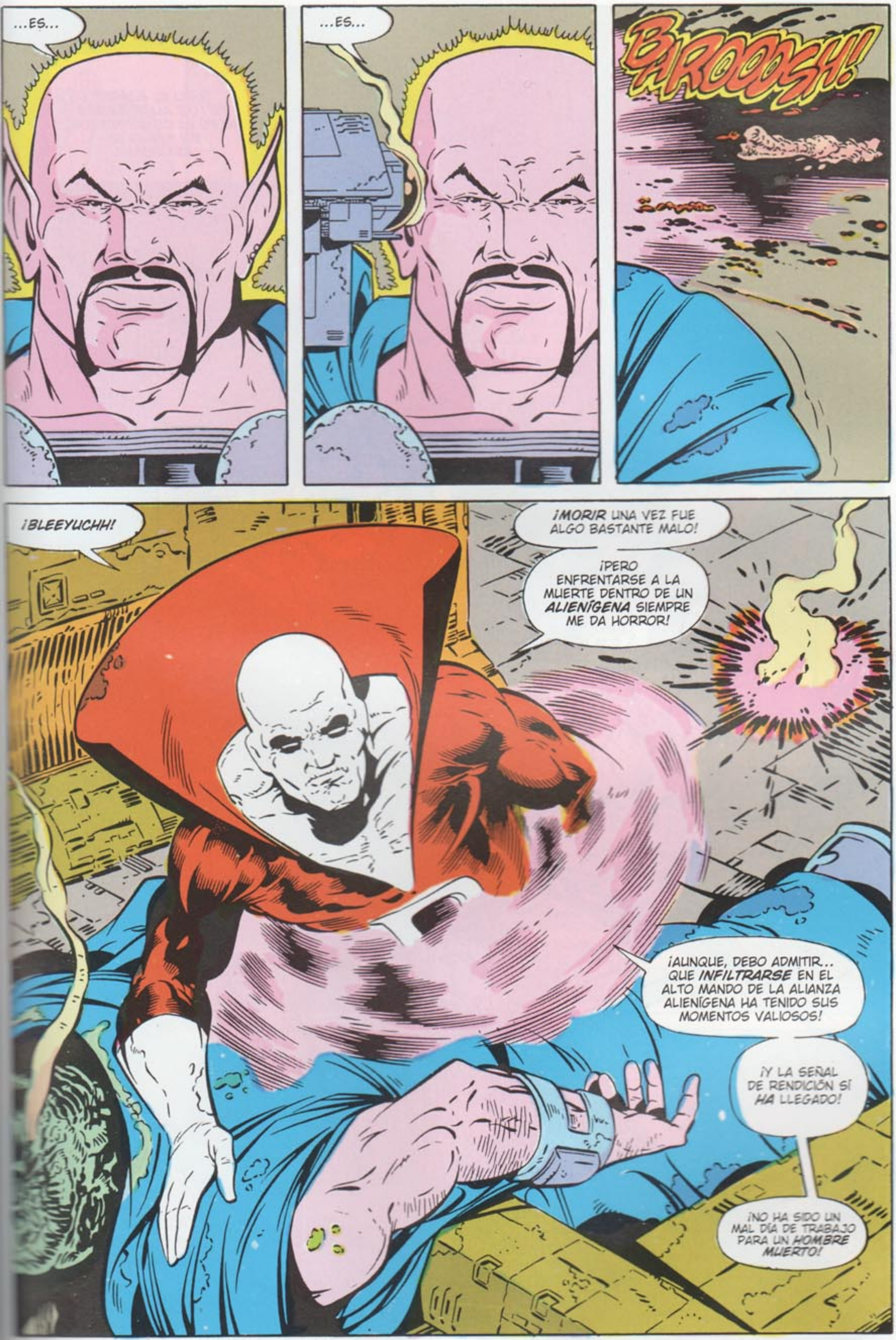
...ES...
...ES...
BAROOOSH!
¡BLEEYUCHH!
¡MORIR UNA VEZ FUE ALGO BASTANTE MALO!
¡PERO ENFRENTARSE A LA MUERTE DENTRO DE UN ALIENÍGENA SIEMPRE ME DA HORROR!
¡AUNQUE, DEBO ADMITIR... QUE INFILTRARSE EN EL ALTO MANDO DE LA ALIANZA ALIENÍGENA HA TENIDO SUS MOMENTOS VALIOSOS!
¡Y LA SEÑAL DE RENDICIÓN SÍ HA LLEGADO!
¡NO HA SIDO UN MAL DÍA DE TRABAJO PARA UN HOMBRE MUERTO!

LA SEÑAL DE RENDICIÓN LLEGÓ, EN EFECTO. SONÓ EN LAS NAVES DE LA FLOTA DAXAMITA Y EN LA ASAMBLEA DE LOS SUPERHÉROES DE LA TIERRA...
...TODO EL EJÉRCITO DE LOS ALIENÍGENAS ALZÓ EL COMUNICADOR EN SEÑAL DE RENDICIÓN.
¡LA INVASIÓN DE LA TIERRA HA ACABADO!

UN GRAN GENERAL DIJO UNA VEZ: "OTRA VICTORIA COMO ESTA, Y ESTAMOS PERDIDOS".
AUNQUE A PESAR DE LA PÍRRICA VICTORIA DE LA TIERRA, ESTA NOCHE SE RESPIRA UNA SENSACIÓN DE EUFORIA ENTRE LOS ESCOMBROS.
NO PORQUE VAYAMOS A OLVIDAR A AQUELLOS QUE HAN SACRIFICADO SUS VIDAS POR LA VICTORIA...
...NI EL ENORME SUFRIMIENTO DE AQUELLOS DESPLAZADOS MIENTRAS NOS ESFORZAMOS POR RECONSTRUIR.
PERO ESTA NOCHE PODEMOS DORMIR SABIENDO QUE ANTE EL PELIGRO DE EXTINCIÓN DE LA HUMANIDAD, PERMANECIMOS *UNIDOS.*
Y ES POSIBLE QUE... MÁS QUE NINGUNA OTRA COSA... LA UNIDAD DESALIENTE LA INVASIÓN DE NUESTRO MUNDO EN EL FUTURO.
"EN CADA ESTACIÓN VERÉIS ESCENAS DE ALIENÍGENAS DEPONIENDO SUS ARMAS...".
..."Y HUMANOS COMPARTIENDO SU VICTORIA CON SUPERHUMANOS".

"LOS ARTISTAS RENDIRÁN VISUALIZACIONES DE LA BATALLA QUE NO SE PUDO GRABAR EN EL ESPACIO".
"LOS ESCOLARES RECORDARÁN DURANTE GENERACIONES LA HUMILDAD CON LA QUE LOS HÉROES DE LA TIERRA ACEPTARON EL AGRADECIMIENTO DE LOS TERRESTRES".
HICIMOS NUESTRO TRABAJO.
LA NOTICIA DE LAS CONDICIONES DE LA RENDICIÓN ALIENÍGENA AÚN NO HA TRASCENDIDO.
LOS SONDEOS DE OPINIÓN MUESTRAN QUE EL PÚBLICO EXIGE QUE SEA INCONDICIONAL.
PERO ES PROBABLE QUE SE HAYA LLEGADO A UN PRINCIPIO DE ACUERDO.
¿ES CIERTO, JOHN?
ESO PARECE, TED.
¿POR QUÉ SI NO LAS FUERZAS VICTORIOSAS DE ATLANTIS AQUÍ, EN EL CÍRCULO ÁRTICO...?
¿...PERMITIRÍAN A LOS VENCIDOS GIL'DISHPAN SUBIR A BORDO DE SUS NAVES?
"NADIE LO COMENTA, PERO PARECE QUE COMIENZA...".
UN MOMENTO JOHN, TENEMOS NOTICIAS DE LAS N. U.
¡SÍ, PARECE QUE CAPITÁN ÁTOMO VA A DIRIGIRSE AL MUNDO!

AMIGOS CIUDADANOS DE LA TIERRA, OS AGRADEZCO VUESTRA PACIENCIA DURANTE ESTAS DIFÍCILES NEGOCIACIONES.
PERO YA HAN CONCLUIDO.
LA ALIANZA ALIENÍGENA HA ACEPTADO UNA **RENDICIÓN INCONDICIONAL...** A EXCEPCIÓN DE DOMINION Y KHUND.
LAS DEMÁS RAZAS PODRÁN DEJAR LA TIERRA EN PAZ...
...CON EL COMBUSTIBLE SUFICIENTE PARA EL VIAJE DE VUELTA A CASA Y LAS ARMAS NECESARIAS PARA SU PROPIA PROTECCIÓN.
LOS DOMINION Y LOS KHUNDS SERÁN **DESARMADOS** Y ESCOLTADOS DESDE NUESTRO SISTEMA SOLAR POR NUESTROS ALIADOS, LOS DAXAMITAS.
TODAS LAS RAZAS ENEMIGAS SE HAN COMPROMETIDO A NO VOLVER A ATACAR JAMÁS A LA TIERRA.
NO BASAMOS NUESTRA CONFIANZA EN SUS PROMESAS...
...SINO EN LA VIGILANCIA DE NUESTROS AMIGOS DAXAMITAS.
LES DEBEMOS MUCHO A DAXAM.
PERO TAMBIÉN A **NOSOTROS MISMOS.**
LA VICTORIA FUE POSIBLE PORQUE CADA NACIÓN Y CADA CIUDADANO DE LA TIERRA COOPERARON EN LA CRISIS.
SI PODEMOS UNIRNOS PARA VENCER A UN ENEMIGO ALIENÍGENA, QUIZÁ POR FIN PODAMOS UNIRNOS PARA LLEGAR A UN **MUNDO DE PAZ** DURADERA.
GRACIAS.

ESO FUE TODO.
UNA PETICIÓN DE PAZ DE UN HOMBRE QUE DIRIGIÓ A LOS HÉROES DE LA TIERRA EN LA GUERRA.
SIN EMBARGO, AUNQUE LAS NACIONES UNIDAS HAN VUELTO UNA VEZ MÁS A HACERSE CON LAS RIENDAS DE LA PAZ...
LAS CELEBRACIONES DE VICTORIA DEBERÁN APLAZARSE HASTA QUE HAYAMOS RECONSTRUIDO NUESTRAS CIUDADES DEVASTADAS.
"YA QUE ENORMES EXTENSIONES DE AUSTRALIA SIGUEN SIENDO TIERRA BALDÍA".
"LLAMAS DE FUEGO INCONTROLADO EN EL PUERTO DE LA HABANA".
"MOSCÚ ESTÁ DESTROZADA, ASOLADA POR EL HAMBRE Y LAS ENFERMEDADES... LA PROGENIE DE LA GUERRA".
"LOS PACÍFICOS PARAÍSOS DE LA TIERRA SE PARECEN HOY MÁS AL DÍA DESPUÉS DE NAGASAKI".
"HEMOS SUFRIDO MUCHO, TENEMOS HERIDAS CASI MORTALES...".
...Y AÚN ASÍ, HEMOS SOBREVIVIDO UNA VEZ MÁS GRACIAS...
...A LOS SUPERHÉROES DE LA TIERRA.

" A AQUELLOS A LOS QUE EN EL PASADO CON FRECUENCIA DESACREDITAMOS Y QUE SIN DUDAR SE MANTUVIERON FIRMES EN LA DEFENSA DE LA TIERRA".
"HUMANOS E INHUMANOS, LUCHARON CODO CON CODO ARRIESGANDO SUS PROPIAS VIDAS PARA QUE LA TIERRA PUDIERA VIVIR".
VIVA
EN AGRADECIMIENTO, CUBA HA PROCLAMADO A FLASH HÉROE DE LA REVOLUCIÓN.
LOS ESTADOS UNIDOS ESTÁN PENSANDO EN CONVERTIR EL DÍA DE LOS HÉROES EN FIESTA NACIONAL.
RUSIA HA PROMETIDO A SUS SOLDADOS FUNERALES DE HONOR EN EL INTERIOR DEL KREMLIN.
J.L.I #1
MULTITUD DE FANS SE HAN CONGREGADO PARA DAR LAS GRACIAS EN LAS EMBAJADAS DE LA LIGA INTERNACIONAL DE LA JUSTICIA EN EL GLOBO.
¡LA TIERRA ES NUESTRA DE NUEVO!
CAMBIANDO DE TERCIO, EL PEQUEÑO ESTADO DEL GOLFO DE BIALYA... APROVECHANDO LA CONFUSIÓN... HA INVADIDO A LA NACIÓN VECINA KOONISH.
PARECE QUE ALGUNAS COSAS NO CAMBIARÁN NUNCA.

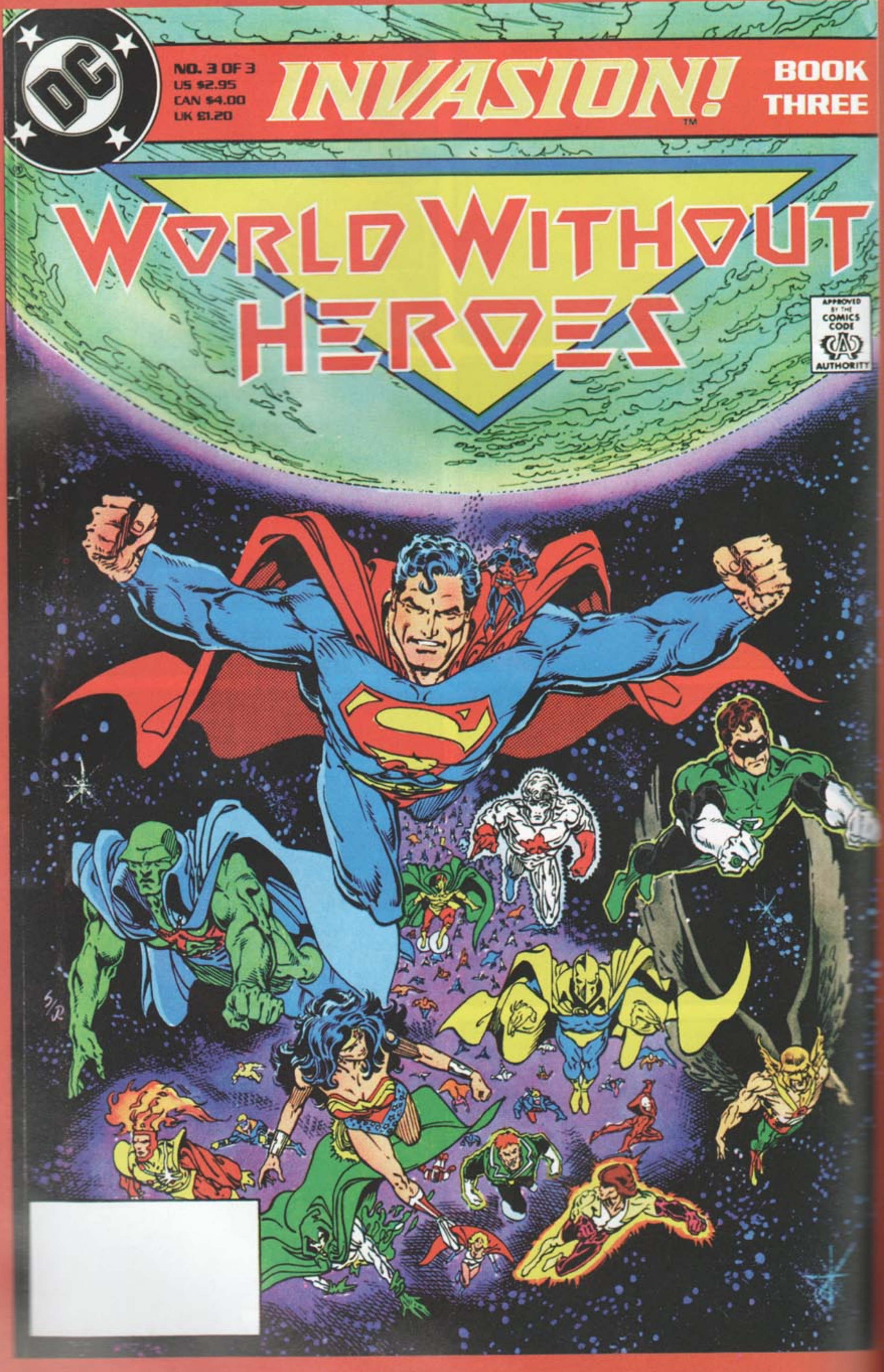
DC
NO. 3 OF 3
US $2.95
CAN $4.00
UK £1.20
INVASION!
BOOK THREE
WORLD WITHOUT HEROES
APPROVED BY THE COMICS CODE AUTHORITY

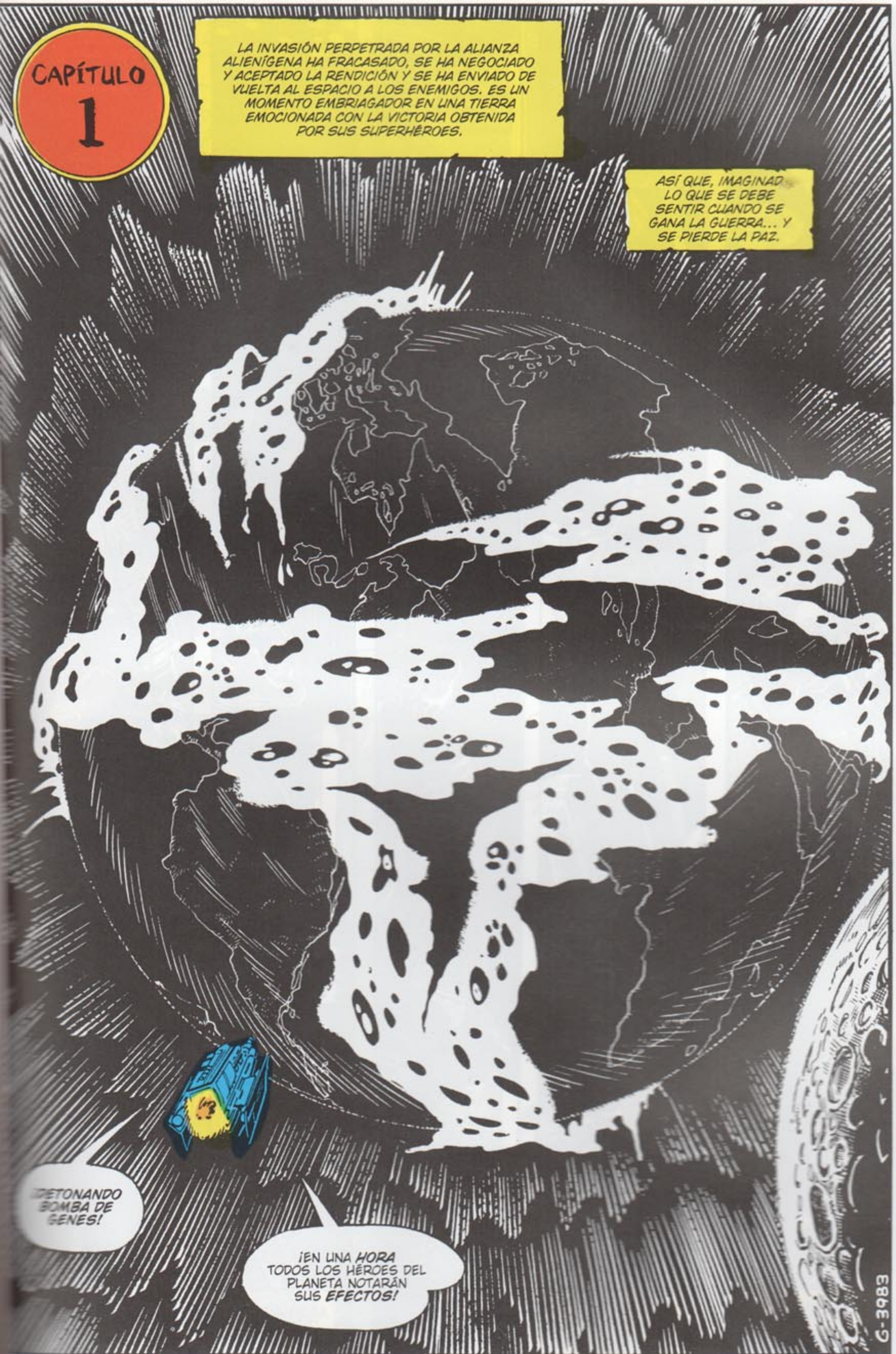

CAPÍTULO 1
LA INVASIÓN PERPETRADA POR LA ALIANZA ALIENÍGENA HA FRACASADO, SE HA NEGOCIADO Y ACEPTADO LA RENDICIÓN Y SE HA ENVIADO DE VUELTA AL ESPACIO A LOS ENEMIGOS. ES UN MOMENTO EMBRIAGADOR EN UNA TIERRA EMOCIONADA CON LA VICTORIA OBTENIDA POR SUS SUPERHÉROES.
ASÍ QUE, IMAGINAD LO QUE SE DEBE SENTIR CUANDO SE GANA LA GUERRA... Y SE PIERDE LA PAZ.
DETONANDO BOMBA DE GENES!
¡EN UNA HORA TODOS LOS HÉROES DEL PLANETA NOTARÁN SUS EFECTOS!

¿AHORA QUÉ?
MOSCÚ.
¿UN NUEVO ATAQUE, J'ONN?
¡NO LO SÉ, BEETLE!
SUR DEL PACÍFICO.
CUBA.
¿FLASH...?
¡COMPAÑERO, SÉ LO MISMO QUE TÚ!
¡DIOS SANTO, OTRA VEZ NO, POR FAVOR!
NUEVA YORK.
GOTHAM.
¡B-BATMAN SÁLVANOS!
¿DE QUÉ?

LOS CONFINES DEL SISTEMA SOLAR.
¿QUÉ ESTÁ PASANDO EN LA TIERRA?
SABÍA QUE NO TENÍA QUE MIRAR HACIA ATRÁS.
DULUTH.
¡OH, NO! ¡NO! ¡OTRA VEZ NO!
LOUISIANA.
¡TRAIDORES HIJOS DE...!
EN LA CIUDAD DE KANSAS.
¿QUÉ OCURRE...? ¡ES COMO SI EL CIELO ESTUVIERA DEL REVÉS...!
JESÚS, ¿ES QUE NO PODEMOS ENTERRAR A NUESTROS *MUERTOS* EN PAZ?
CENTRO DE FLORIDA.
¡PRIMERO VOY VOLANDO A CASA... LUEGO ME CAIGO DEL CIELO!
SUERTE QUE HE CAÍDO DENTRO DE ESTE TANQUE DE DELFINES... PERO TENGO LA IMPRESIÓN DE QUE **ESTO** NO ACABA AQUÍ...
UNA IMPRESIÓN QUE SE CONFIRMARÁ... A SU DEBIDO TIEMPO.

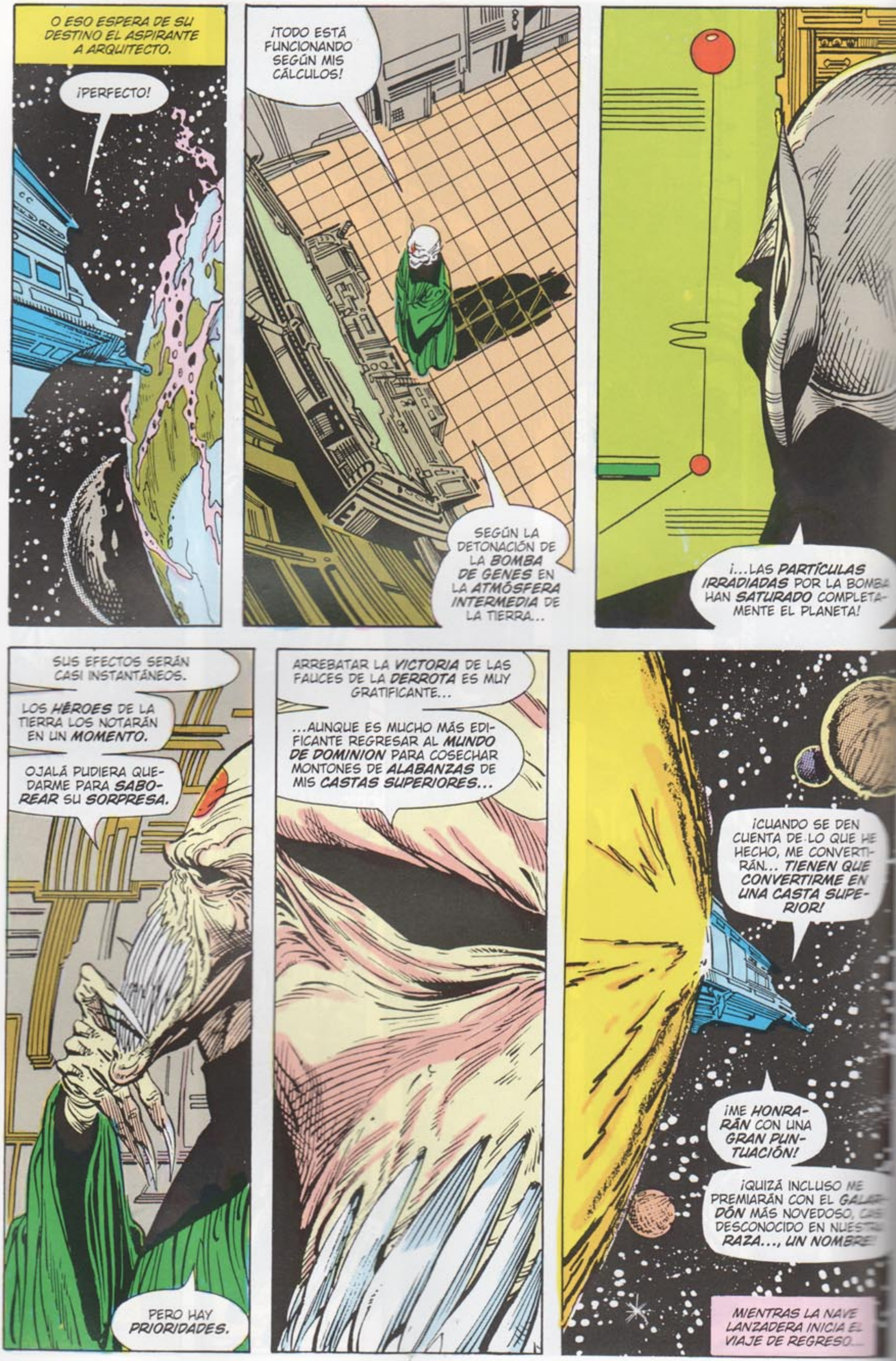
O ESO ESPERA DE SU DESTINO EL ASPIRANTE A ARQUITECTO.
¡PERFECTO!
¡TODO ESTÁ FUNCIONANDO SEGÚN MIS CÁLCULOS!
SEGÚN LA DETONACIÓN DE LA BOMBA DE GENES EN LA ATMÓSFERA INTERMEDIA DE LA TIERRA...
¡...LAS PARTÍCULAS IRRADIADAS POR LA BOMBA HAN SATURADO COMPLETAMENTE EL PLANETA!
SUS EFECTOS SERÁN CASI INSTANTÁNEOS.
LOS HÉROES DE LA TIERRA LOS NOTARÁN EN UN MOMENTO.
OJALÁ PUDIERA QUEDARME PARA SABOREAR SU SORPRESA.
PERO HAY PRIORIDADES.
ARREBATAR LA VICTORIA DE LAS FAUCES DE LA DERROTA ES MUY GRATIFICANTE...
...AUNQUE ES MUCHO MÁS EDIFICANTE REGRESAR AL MUNDO DE DOMINION PARA COSECHAR MONTONES DE ALABANZAS DE MIS CASTAS SUPERIORES...
¡CUANDO SE DEN CUENTA DE LO QUE HE HECHO, ME CONVERTIRÁN... TIENEN QUE CONVERTIRME EN UNA CASTA SUPERIOR!
¡ME HONRARÁN CON UNA GRAN PUNTUACIÓN!
MIENTRAS LA NAVE LANZADERA INICIA EL VIAJE DE REGRESO...

...LOS RESULTADOS QUE HABÍA PRONOSTICADO EL INVESTIGADOR DE DOMINION EMPIEZAN A MANIFESTARSE.
TABERNERO... ¡HE DICHO QUE QUIERO UNA CERVEZA!
BAR
MANIFESTACIÓN NÚMERO UNO: MANHATTAN.
DRAFT BEER -.90¢
¡YA TE HE DICHO, TÍO... QUE EL BAR NO ESTÁ ABIERTO AÚN!
¡SI QUIERES UN CAFÉ, VALE!
PERO NADA DE ALCOHOL HASTA LAS DOCE.
¿LO PILLAS?
¿TIENES IDEA DE CON QUIÉN ESTÁS HABLANDO?
ESCUCHA, TÍO... AUNQUE FUERAS SUPERMAN, Y SÉ QUE NO LO ERES.
ÉL NO ES UN ALCOHÓLICO...
VALE. NO QUIERO PROBLEMAS CON LA LEY Y NO ESTROPEARÉ ESTE LUGAR... PERO HARÉ ALGO MEJOR...
¿QUÉ?
CANALLA. NECESITABA DE VERDAD ESA CERVEZA... O ALGO MÁS FUERTE...
¡...PORQUE DE REPENTE ME SIENTO COMO SI ESTUVIERAN JUGANDO A FÚTBOL CON MIS TRIPAS!
¿QUÉ DEMONIOS ME ESTÁ PASANDO?
¡SOY UNA FUERZA MAYOR! ¿NO ME PONGO...?
¿...ENFERMO?
MIENTRAS, ABAJO, EN LA CIUDAD, CAPITÁN ÁTOMO EMPIEZA A SUFRIR EL JUSTO CASTIGO...

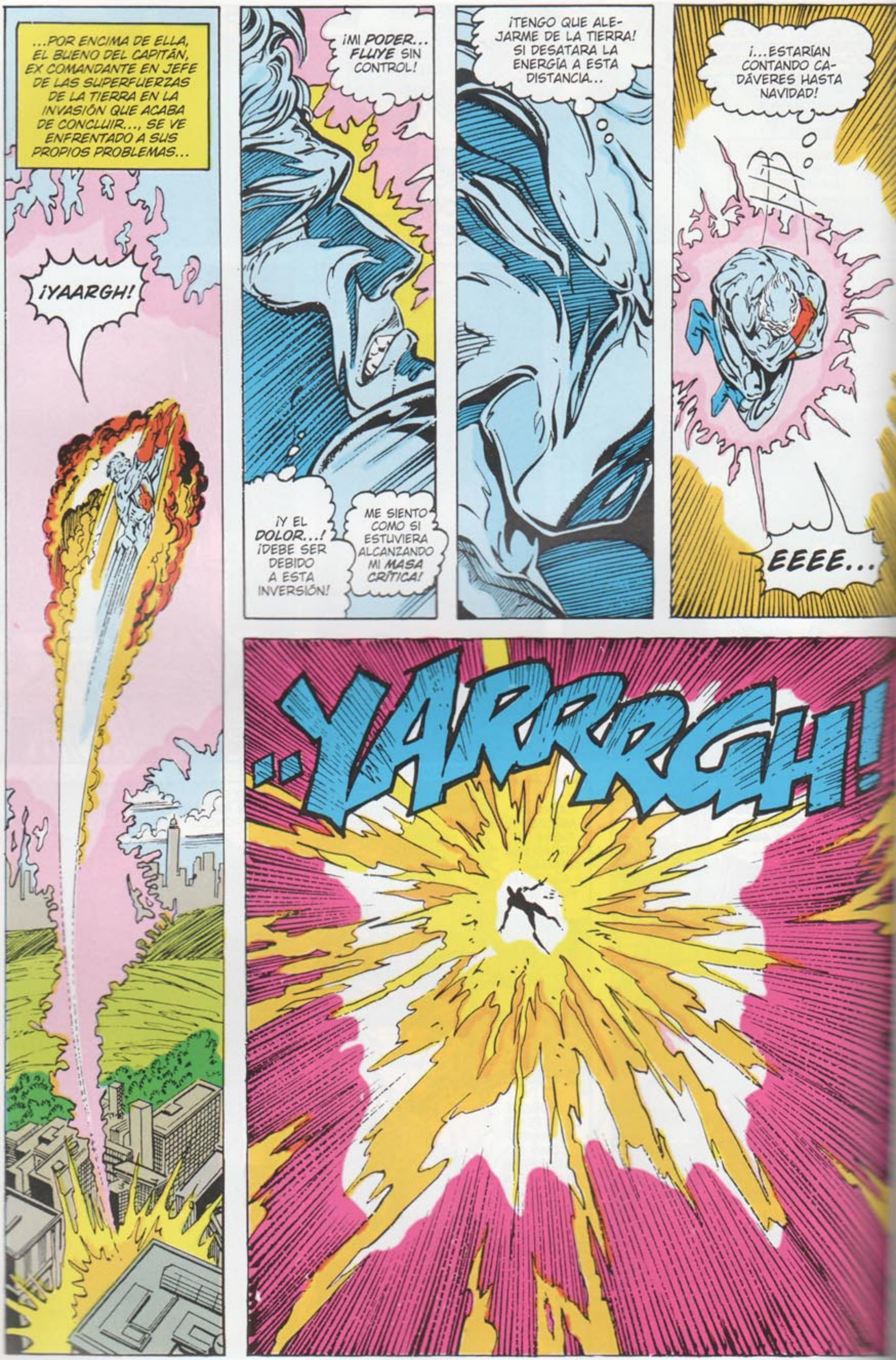
...POR ENCIMA DE ELLA, EL BUENO DEL CAPITÁN, EX COMANDANTE EN JEFE DE LAS SUPERFUERZAS DE LA TIERRA EN LA INVASIÓN QUE ACABA DE CONCLUIR..., SE VE ENFRENTADO A SUS PROPIOS PROBLEMAS...
¡YAARGH!
¡MI PODER... FLUYE SIN CONTROL!
¡Y EL DOLOR...! ¡DEBE SER DEBIDO A ESTA INVERSIÓN!
ME SIENTO COMO SI ESTUVIERA ALCANZANDO MI MASA CRÍTICA!
¡TENGO QUE ALEJARME DE LA TIERRA! SI DESATARA LA ENERGÍA A ESTA DISTANCIA...
¡...ESTARÍAN CONTANDO CADÁVERES HASTA NAVIDAD!
EEEE...
..YARRRGH!

YAARGHH
UTAH...
...HASTA DONDE LLEGA EL ECO DE LA AGONÍA DEL CAPITÁN ÁTOMO, MEDIO CONTINENTE MÁS ALLÁ.
HE PASADO DE ESTAR LUCHANDO CONTRA MORGAN POR MI VIDA...
¡...A QUE SE HAYA OLVIDADO TOTALMENTE DE STARMAN!
¡LO MISMO LE OCURRE AL RESTO DE LA ÉLITE DE PODER! ¡DE REPENTE TODOS HAN EMPEZADO A GRITAR COMO SI SUFRIERAN DOLORES INSOPORTABLES!
NO ES QUE ME QUEJE, PERO...
¡ANTES YA ME COSTABA MANEJARLOS Y AHORA SUS PODRES PARECE QUE HAN AUMENTADO INCLUSO ESTANDO FUERA DE CONTROL!
¡VOY A NECESITAR AYUDA PARA OCUPARME DE ESTA NUEVA AMENAZA!

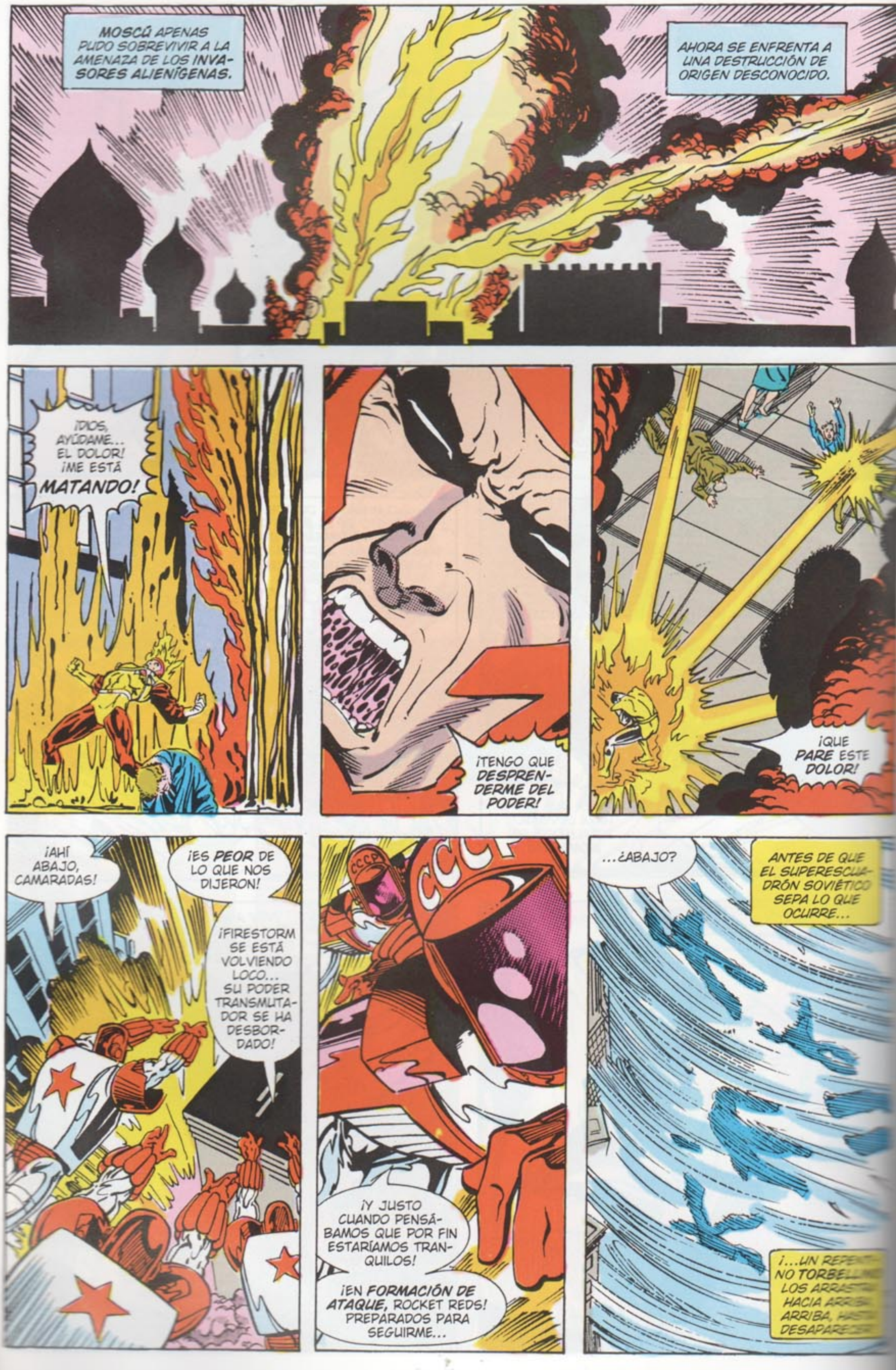
MOSCÚ APENAS PUDO SOBREVIVIR A LA AMENAZA DE LOS INVASORES ALIENÍGENAS.
AHORA SE ENFRENTA A UNA DESTRUCCIÓN DE ORIGEN DESCONOCIDO.
¡DIOS, AYÚDAME... EL DOLOR! ¡ME ESTÁ MATANDO!
¡TENGO QUE DESPRENDERME DEL PODER!
¡QUE PARE ESTE DOLOR!
¡AHÍ ABAJO, CAMARADAS!
¡ES PEOR DE LO QUE NOS DIJERON!
¡FIRESTORM SE ESTÁ VOLVIENDO LOCO... SU PODER TRANSMUTADOR SE HA DESBORDADO!
CCCP
¡Y JUSTO CUANDO PENSÁBAMOS QUE POR FIN ESTARÍAMOS TRANQUILOS!
¡EN FORMACIÓN DE ATAQUE, ROCKET REDS! PREPARADOS PARA SEGUIRME...
...¿ABAJO?
ANTES DE QUE EL SUPERESCUADRÓN SOVIÉTICO SEPA LO QUE OCURRE...
¡...UN REPEN
NO TORBELL
LOS ARRAST
HACIA ARRIB
ARRIBA, HAST
DESAPARE

Y EN UN CEMENTERIO DE KANSAS, UN MOMENTO DE REFLEXIÓN POR EL LÍDER CAÍDO SE CONVIERTE DE REPENTE EN UNA DESTRUCCIÓN PARA LOS MIEMBROS DE LA PATRULLA CONDENADA.
ARANI DESAI
¡TEMPEST!
¿QUÉ DEMONIOS ESTÁS HACIENDO?
SI ESTA ES TU MANERA DE MOSTRAR TU RESPETO FINAL, DEBO DECIRTE ...
...QUE APESTA.
¡CLIFF, AYÚDA... NOS!
¡NUESTROS PODERES, ESTÁN...
...LOCOS!
¡Y DUELE!
¡NO PUEDO CONTROLARLO!
¡TEMPEST, LODESTONE Y SCOTT ESTÁN COMPORTÁNDOSE ENTRE ELLOS COMO PERROS RABIOSOS!
TENGO QUE AYUDARLES...
¡...PERO NI SIQUIERA SÉ QUÉ OCURRE!

LA EMBAJADA DE LA LIGA DE LA JUSTICIA INTERNACIONAL EN NUEVA YORK.
MAX, ESTA ES LA SITUACIÓN.
¡LLEGAN INFORMES DE TODAS PARTES SOBRE SUPERHÉROES QUE SE VUELVEN LOCOS!
¿TIENE ALGO QUE VER CON ESA INVERSIÓN ATMOSFÉRICA, OBERON?
LOS ORDENADORES LO ESTÁN COMPROBANDO. ¿Y SI ES ASÍ, QUÉ? ¡SABER LA CAUSA NO RESUELVE EL PROBLEMA!
¡NO... PERO POR ALGO SE EMPIEZA!
TENEMOS QUE DARNOS PRISA. ¡DESDE LA INVASIÓN, LA POPULARIDAD DE LOS HÉROES ESTÁ EN SU COTA MÁS ALTA!
¡SI DE REPENTE ELLOS SE CONVIERTEN EN LA AMENAZA, TODA LA PUBLICIDAD QUE LES HE HECHO NO SERVIRÁ DE NADA!
¡PRECISAMENTE, SEÑOR. LORD... POR ESO HE OFRECIDO MIS SERVICIOS VOLUNTARIAMENTE!
¡NO HAY DINERO PARA PAGAR A NUESTROS VALIENTES GUARDIANES!
¡POR ESO, PONGO A DISPOSICIÓN DE ESTOS SUPERSOLDADOS HERIDOS TODOS LOS RECURSOS DE LEXCORP!
¡DÉJATE DE ROLLOS, LUTHOR!
PERO ME NECESITAS.
SÍ. ¿CUÁNDO PUEDES TENER LISTO UN MEDIPLEX ESPECIALIZADO?
MAÑANA, SEÑOR. LORD.
¡CUIDADO, MAX! ¡NO DESCUIDES TU ALMA CUANDO HAGAS TRATOS CON EL DIABLO!

EN TODAS PARTES LO MISMO, LAS HABILIDADES META-HUMANAS DE LOS HÉROES DE LA TIERRA SE INTENSIFICAN MÁS ALLÁ DE SU CAPACIDAD DE CONTROLARLAS. PERO AUNQUE PAREZCA MENTIRA, SOLO AFECTA A UNOS CUANTOS...
FLASH, ¿QUÉ...?
¡V-V-V-VIBRACIONES SIN CONTROL!
¡Y LAS VIBRACIONES ESTÁN CAUSANDO UN TERREMOTO!
¿RALPH?
¿QUÉ... QUÉ ESTÁS HACIENDO POR TODAS PARTES?
EL HOMBRE ELÁSTICO YA NO PUEDE RESPONDER...
...NI TAMPOCO LLAMA VERDE.
HE OÍDO QUE HABLAS MÁS DE LA CUENTA, PERO...
¡ARRGHHH!
¡BOOSTER, QUÍTAMELA DE ENCIMA!
¡LOS ENLOQUECIDOS PODERES GLACIALES DE LA DONCELLA DEL HIELO YA LA HAN NEUTRALIZADO! ¡AHORA DEPENDE DE TI!
EN LAS CALLES DE GOTHAM...
¡YIIIEEE!
MAMI, ¿QUÉ LE PASA A RELÁMPAGO NEGRO?
¡N-NO LO SÉ, HIJO! ¡SERÁ MEJOR QUE PIDAMOS AYUDA!
EN EL PENAL FEDERAL DE LOUISIANA SUENAN LAS SIRENAS...
¡LOS SUPERVILLANOS ENCARCELADOS SE HAN VUELTO LOCOS! ¡QUE DIOS NOS AYUDE!
¡TÚ REZA AL SEÑOR... YO PREFIERO CONFIAR EN EL ESCUADRÓN SUICIDA!
MIENTRAS EL TEMOR A LA MUERTE SE EXTIENDE CON RAPIDEZ ENTRE AQUELLOS QUE INTENTAN RETENER A LOS DESVENTURADOS HÉROES...
EN LA REMOTA MARKOVIA, ALGO ACABA DE NACER.

SÍ, SEÑOR PRESIDENTE
POR SUPUESTO, SEÑOR, LO ENTIENDO, SEÑOR.
DE ACUERDO, SEÑOR. MUY DESAFORTUNADO, ESPECIALMENTE AHORA.
¡MALDICIÓN!
QUIERE QUE LLAME A LOS MARINES PARA CONTENER A LOS HÉROES.
ESA CONFRONTACIÓN PODRÍA RESULTAR MUY EXPLOSIVA, GENERAL EILING.
¿NO HAY OTRA MANERA?
¿CÓMO DEMONIOS QUIERE QUE LO SEPA, DOCTOR. MEGALA?
DESPUÉS DE QUE LOS HÉROES HAYAN SALVADO A LA TIERRA DE LOS ALIENÍGENAS, ¿CREE QUE ME APETECE CUMPLIR ESA ORDEN EJECUTIVA?
QUIZÁ NO TENGAMOS QUE LLAMAR A LAS TROPAS HUMANAS, NUESTRO EXAMEN INICIAL INDICA QUE SOLO ESTÁN AFECTADOS ALGUNOS HÉROES... OTROS MUCHOS, NO.
SUPONGAMOS QUE PODEMOS COORDINAR A LOS RESTANTES HÉROES PARA SOMETER A SUS COLEGAS ENLOQUECIDOS...
¿ESTÁS SUGIRIENDO QUE IGNORE AL PRESIDENTE Y LLAME A MAXWELL LORD?
ASÍ ES.
¡NO LO VEO CLARO, PERO NO TENE
MÁS ALTERNATIVAS!

¡BUENOS DÍAS, MANHATTAN! SOY ***KADY DWAN*** DE ***NOTICIAS A LAS NUEVE***. LA NOTICIA DEL DÍA: ***¿QUÉ LES PASA A LOS HÉROES DE LA TIERRA?***
TAN SOLO UNOS DÍAS DESPUÉS DE LA INVASIÓN ALIENÍGENA...
...¡LOS SUPERHÉROES DE TODO EL MUNDO PARECEN HABER ENLOQUECIDO!
"COMO RESPUESTA A ESTA NUEVA AMENAZA, LOS ***HÉROES NO AFECTADOS*** SE ESTÁN REUNIENDO...
...EN LAS EMBAJADAS DE LA LIGA DE LA JUSTICIA INTERNACIONAL DEL GLOBO".
NEWS 9
"SE RUMOREA TAMBIÉN QUE ***LEX LUTHOR*** HA OFRECIDO SU AYUDA...".
LEXCORP
LO SIENTO, PERO EL SR. LUTHOR ***NO HACE COMENTARIOS***.
"...AUNQUE NO SE HA PODIDO CONFIRMAR".
"LAS FUERZAS ARMADAS TAMPOCO SE HAN MOSTRADO MUY COMUNICADORAS".
¡SIN COMENTARIOS!
AS FUERZAS MILITARES STÁN EN ALERTA..., ERO HASTA AHORA NO E HAN REGISTRADO OVIMIENTOS E TROPAS.
ASÍ QUE EL MUNDO SE PREGUNTA: ***¿QUÉ ESTÁ PASANDO? ¿POR QUÉ?***
¿Y ***DÓNDE*** ESTÁ ***SUPERMAN?***
MIENTRAS TANTO, PASAMOS A LAS ***NOTICIAS LOCALES***...
"...UNA MISTERIOSA MONTAÑA CRISTALINA PARECE ESTAR CRECIENDO EN EL CORAZÓN DEL CENTRO DE MANHATTAN".
"MÁS NOTICIAS A LAS ONCE".

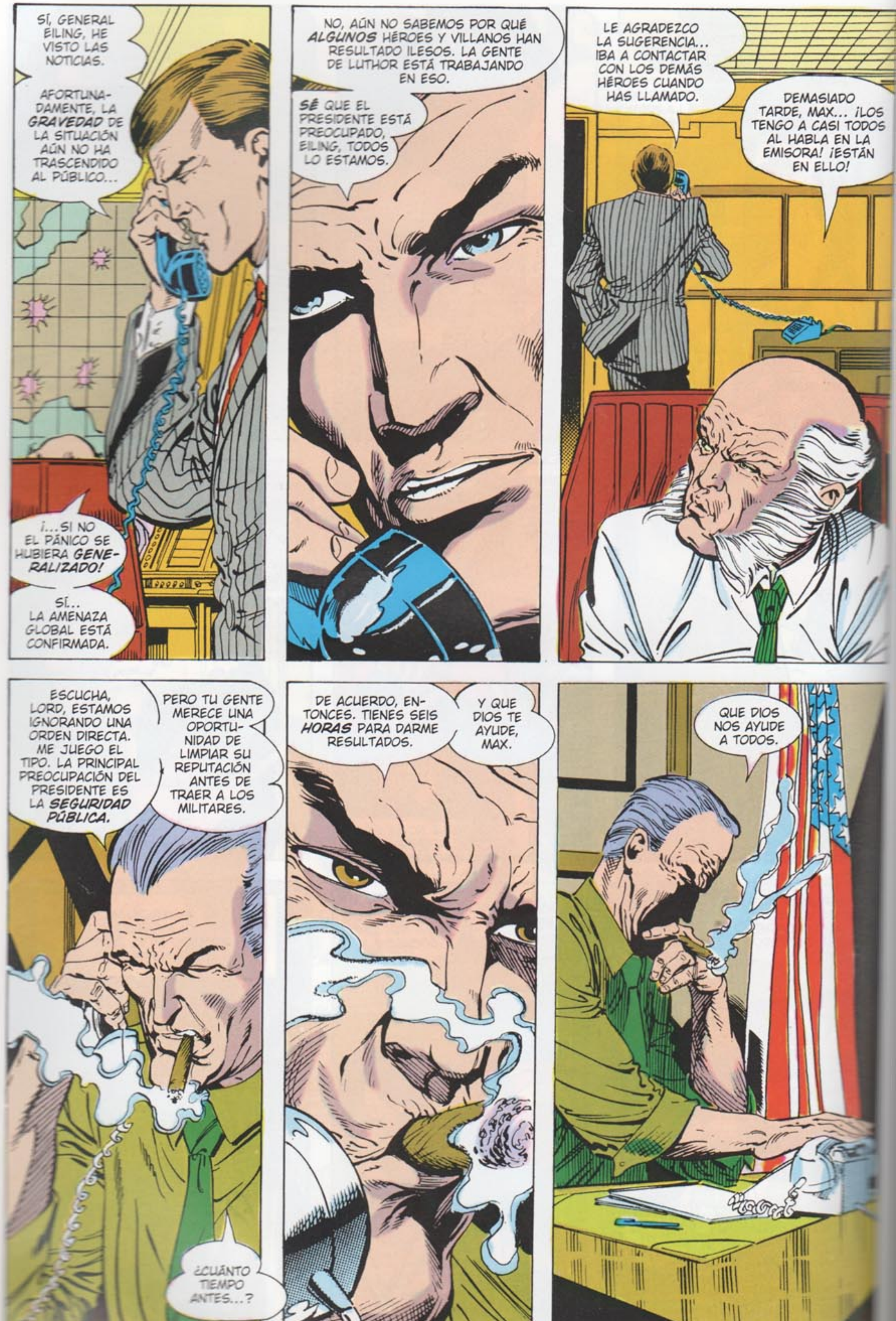
SÍ, GENERAL EILING, HE VISTO LAS NOTICIAS.
AFORTUNADAMENTE, LA GRAVEDAD DE LA SITUACIÓN AÚN NO HA TRASCENDIDO AL PÚBLICO...
¡...SI NO EL PÁNICO SE HUBIERA GENERALIZADO!
SÍ... LA AMENAZA GLOBAL ESTÁ CONFIRMADA.
NO, AÚN NO SABEMOS POR QUÉ ALGUNOS HÉROES Y VILLANOS HAN RESULTADO ILESOS. LA GENTE DE LUTHOR ESTÁ TRABAJANDO EN ESO.
SÉ QUE EL PRESIDENTE ESTÁ PREOCUPADO, EILING, TODOS LO ESTAMOS.
LE AGRADEZCO LA SUGERENCIA... IBA A CONTACTAR CON LOS DEMÁS HÉROES CUANDO HAS LLAMADO.
DEMASIADO TARDE, MAX... ¡LOS TENGO A CASI TODOS AL HABLA EN LA EMISORA! ¡ESTÁN EN ELLO!
ESCUCHA, LORD, ESTAMOS IGNORANDO UNA ORDEN DIRECTA. ME JUEGO EL TIPO. LA PRINCIPAL PREOCUPACIÓN DEL PRESIDENTE ES LA SEGURIDAD PÚBLICA.
PERO TU GENTE MERECE UNA OPORTUNIDAD DE LIMPIAR SU REPUTACIÓN ANTES DE TRAER A LOS MILITARES.
¿CUÁNTO TIEMPO ANTES...?
DE ACUERDO, ENTONCES. TIENES SEIS HORAS PARA DARME RESULTADOS.
Y QUE DIOS TE AYUDE, MAX.
QUE DIOS NOS AYUDE A TODOS.

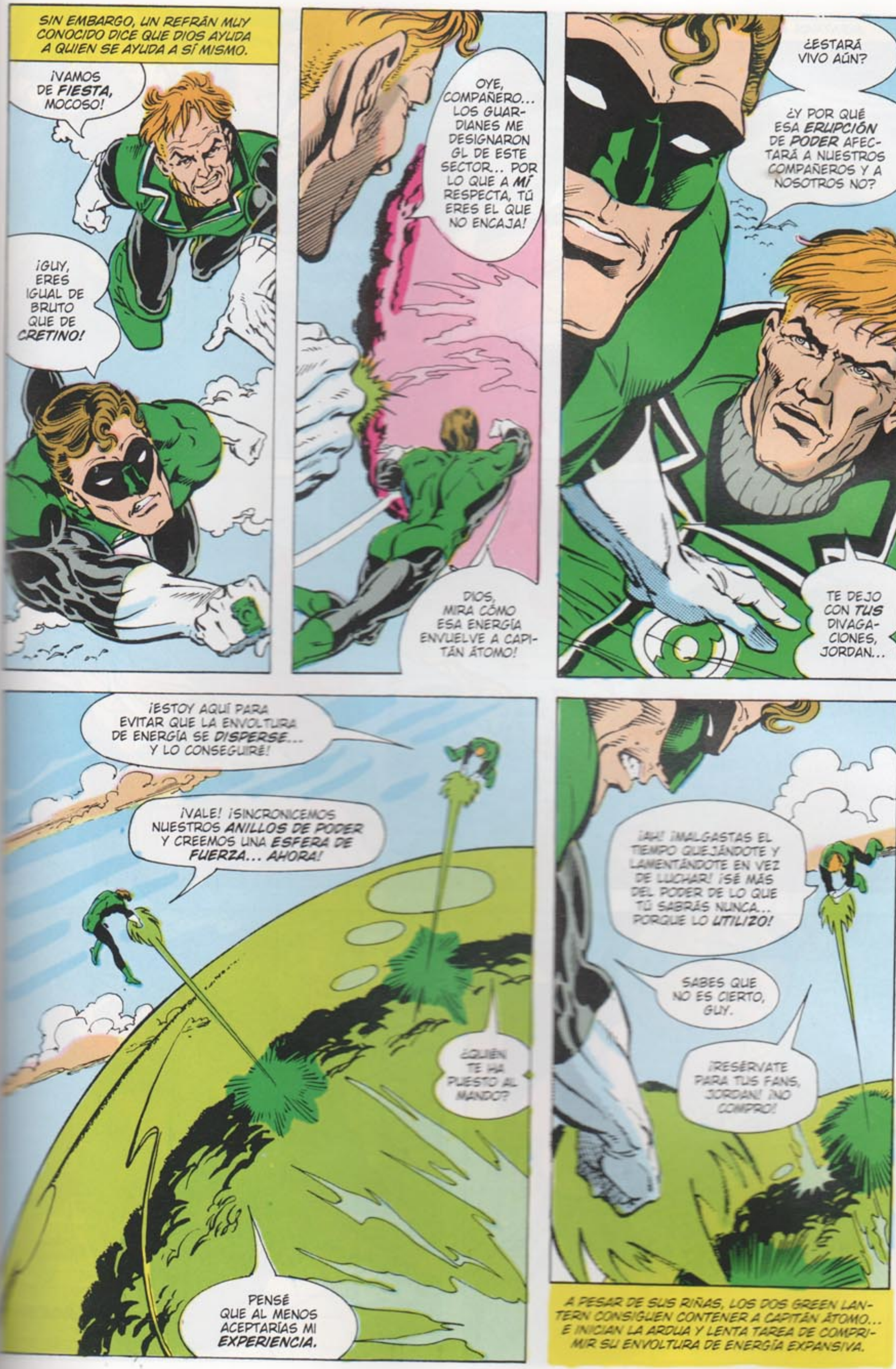
SIN EMBARGO, UN REFRÁN MUY CONOCIDO DICE QUE DIOS AYUDA A QUIEN SE AYUDA A SÍ MISMO.
¡VAMOS DE FIESTA, MOCOSO!
¡GUY, ERES IGUAL DE BRUTO QUE DE CRETINO!
OYE, COMPAÑERO... LOS GUARDIANES ME DESIGNARON GL DE ESTE SECTOR... POR LO QUE A MÍ RESPECTA, TÚ ERES EL QUE NO ENCAJA!
DIOS, MIRA CÓMO ESA ENERGÍA ENVUELVE A CAPITÁN ÁTOMO!
¿ESTARÁ VIVO AÚN?
¿Y POR QUÉ ESA ERUPCIÓN DE PODER AFECTARÁ A NUESTROS COMPAÑEROS Y A NOSOTROS NO?
TE DEJO CON TUS DIVAGACIONES, JORDAN...
¡ESTOY AQUÍ PARA EVITAR QUE LA ENVOLTURA DE ENERGÍA SE DISPERSE... Y LO CONSEGUIRÉ!
¡VALE! ¡SINCRONICEMOS NUESTROS ANILLOS DE PODER Y CREEMOS UNA ESFERA DE FUERZA... AHORA!
¿QUIÉN TE HA PUESTO AL MANDO?
PENSÉ QUE AL MENOS ACEPTARÍAS MI EXPERIENCIA.
¡AH! ¡MALGASTAS EL TIEMPO QUEJÁNDOTE Y LAMENTÁNDOTE EN VEZ DE LUCHAR! ¡SÉ MÁS DEL PODER DE LO QUE TÚ SABRÁS NUNCA... PORQUE LO UTILIZO!
SABES QUE NO ES CIERTO, GUY.
¡RESÉRVATE PARA TUS FANS, JORDAN! ¡NO COMPRO!
A PESAR DE SUS RIÑAS, LOS DOS GREEN LANTERN CONSIGUEN CONTENER A CAPITÁN ÁTOMO... E INICIAN LA ARDUA Y LENTA TAREA DE COMPRIMIR SU ENVOLTURA DE ENERGÍA EXPANSIVA.

MIENTRAS, EN MARINELAND, FLORIDA...
¿DE VERDAD CREES QUE ES MOMENTO PARA HACER UNA SALIDA DE INSPECCIÓN AHORA, BEETLE?
¡MIRA ESE PELÍCANO!
¡Y ESA GARCETA!
¡VAYA GAVIOTAS!
¿QUÉ PASA AHÍ ABAJO, BOOSTER?
CAW CAW
¿UNA VERSIÓN DE LOS PÁJAROS DE HITCHCOCK?
CAW CAW
CAW
CAW
¡NO! ¡ES ESE NOVATO... ANIMAL MAN!
¡ESTÁ HACIENDO PERDER LA CHAVETA A LOS PÁJAROS, LAS ABEJAS Y LOS PECES EN EL FONDO DEL MAR!
¡Y PARECE COMO SI SU PROPIO CEREBRO SE ESTUVIERA FUNDIENDO!
¡GLEEARGH!

¡PERO TENGO JUSTO EL ALIVIO QUE NECESITA PARA ESE GRAN DOLOR DE CABEZA!
¿ME ASEGURAS QUE PUEDO PARTICIPAR?
¡MANTÉN LA NAVE ESTABLE, BEETLE...!
¡...MIENTRAS SALGO A RESPIRAR UN POCO!
¡LOS PENSAMIENTOS DE LOS ANIMALES ME ESTÁN INVADIENDO LA MENTE... NO PUEDO ECHARLOS!
¡SÉ LO QUE SIENTES, COLEGA... A VECES TAMBIÉN ME PASA... PERO NUNCA HASTA ESTE PUNTO!
¿AUNQUE QUÉ PASARÍA SI CONTENEMOS TU PODER...
...EN UN CAMPO DE FUERZA A GRAN DISTANCIA, PATENTE EN TRÁMITE DE BOOSTER GOLD?
¡BIEN HECHO, B. G.!
AHORA LLAMEMOS A MAX PARA SABER QUÉ SE SUPONE QUE TENEMOS QUE HACER CON EL CHICO...
¡... QUE HACE QUE LAS CABRAS SE VUELVAN COMO CABRAS!

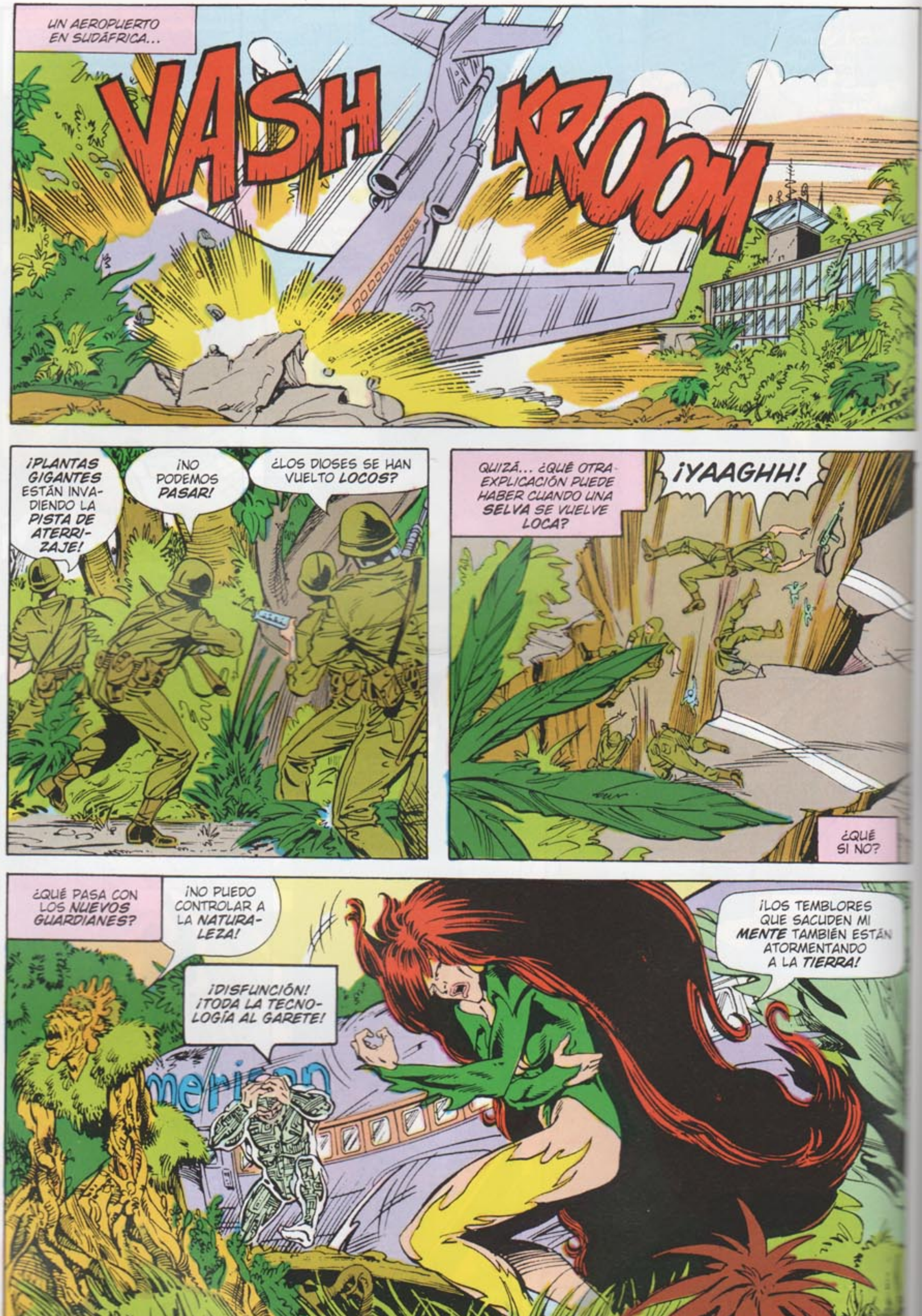
UN AEROPUERTO EN SUDÁFRICA...
VASH
KROOM
¡PLANTAS GIGANTES ESTÁN INVADIENDO LA PISTA DE ATERRIZAJE!
¡NO PODEMOS PASAR!
¿LOS DIOSES SE HAN VUELTO LOCOS?
QUIZÁ... ¿QUÉ OTRA EXPLICACIÓN PUEDE HABER CUANDO UNA SELVA SE VUELVE LOCA?
¡YAAGHH!
¿QUÉ SI NO?
¿QUÉ PASA CON LOS NUEVOS GUARDIANES?
¡NO PUEDO CONTROLAR A LA NATURALEZA!
¡DISFUNCIÓN! ¡TODA LA TECNOLOGÍA AL GARETE!
¡LOS TEMBLORES QUE SACUDEN MI MENTE TAMBIÉN ESTÁN ATORMENTANDO A LA TIERRA!

AHÍ ESTÁ EL ORIGEN DE LOS DISTURBIOS, HÉROES.
CUIDADO CON ESOS CHICOS, HAWKMAN... ¡SON MIS COMPAÑEROS!
¡EL BANCO DE DATOS DE LA JLI LES IDENTIFICA COMO FLORO, RAM Y GLOSS DE LOS NUEVOS GUARDIANES!
¡ASÍ ES, MÍSTER MILAGRO, PERO SON ALGO MÁS QUE HÉROES... LOS GUARDIANES DEL UNIVERSO LES ELIGIERON PERSONALMENTE COMO EL SIGUIENTE ESLABÓN EN LA EVOLUCIÓN HUMANA!
HAREMOS LO QUE PODAMOS, KILOWOG... AUNQUE NO PUEDO PROMETERTE TRATARLES CON GUANTE BLANCO. ESTÁN FUERA DE CONTROL... Y ESO LES HACE PELIGROSOS...
¡...OUSSSS!
¡MILAGRO!
¡ESO ES LO QUE YO LLAMO PROBLEMAS DE CRECIMIENTO!
¡MILAGRO ESTÁ BIEN!
OK, HAWKMAN... VAMOS A POR ESOS CHICOS.
PERO, POR FAVOR...
...SED CUIDADOSOS...

PENAL FEDERAL DE BELLE REVE.
DONDE SE HA DESENCADE-NADO UN RUIDO INFERNAL.
¡HE ESTADO EN MOTINES ANTES, TÍOS... PERO NUNCA PARA CONTRO-LARLOS!
¡ESE VIGILANTE DIJO QUE NO ERA UN MOTÍN, BOOMERANG!
¡MÁS BIEN TODOS LOS SU-PER... PRESOS ESTÁN FUERA DE CONTROL, NÉMESIS!
¡JUSTO ACABABA DE DEJAR A CHRONOS! ¡NO ME ESPERABA ESTO!
¡PUES TENDRÁS QUE HACERTE A LA IDEA!
¡NECESITAREMOS TU AYUDA PARA NEUTRALIZAR A LOS PRESOS, ÁTOMO!
¿NEUTRALI-ZARLES, SRTA. WALLER? ¿CÓMO?
¡COMO SEA, MUSCULITOS!
¡ESCUADRÓN SUICIDA! ¡GRACIAS A DIOS QUE HABÉIS VENIDO!
¡CONDE VÉRTIGO! ¿QUÉ...?
¡ES... NIGHTSHADE! ¡ME... ESTÁ... SORBIENDO!
MI-MI ALMA... ¡HACE TANTO FRÍO! ¡POR FAVOR... AYÚDAME!
NIGHTSHADE ES TU COMPAÑERA, SEÑORITA. WALLER. ¡TE TOCA A TI!
¡DATE PRISA! ¡VA A MATAR A VÉRTIGO!
¡MALDITA SEA!

DE NUEVO EN LA UNIÓN SOVIÉTICA...
¡EL TORBELLINO... LO PROVOCA VIKHOR DE SOYUZ!
¡RUSALKA TAMBIÉN SE HA VUELTO LOCA... DESATANDO MAREAS INCONTROLABLES!
¡LOS DEMÁS... FIREBIRD, PERUN Y MOROZCO... ATACARÁN A BLUE TRINITY!
¡NO SABEN LO QUE HACEN, ROCKETEERS... ¡Y TENEMOS QUE EVITAR QUE SE HAGAN DAÑO A SÍ MISMOS Y A LOS DEMÁS!
¿PERO QUIÉN TIENE PODER PARA DETENER A FIRESTORM?
EEEEEEEEE
YAGHHH!

CUBA.
VROOOOSH!
¡EL FANTASMA DE MARTÍ!
¡FLASH ESTÁ FUERA DE SÍ... SU SUPERVELOCIDAD SE HA CONVERTIDO EN UNA AMENAZA PARA LOS CIUDADANOS!
¡Y EL HONOR DE DETENERLE LE CORRESPONDE A MANHUNTER!
EL SUROESTE AMERICANO.
¡UH! ¡LA GUARDIA NACIONAL NO ES EXACTAMENTE EL TIPO DE AYUDA QUE ESPERABA!
¡SOLO NOS MANTENEMOS FIRMES, STARMAN!
¡PERO ESOS CHIFLADOS CONTRA LOS QUE LUCHÁIS ESTÁN FUERA DE CONTROL!
¡A LO MEJOR, SE AGOTARÁN ELLOS SOLOS!
SI NO... SI SE ACERCAN AL PERÍMETRO... SON HISTORIA.
¿PUEDO HACERLE UNA PREGUNTA, GENERAL?
CLARO, CHICO, ¿CUÁL?
¿CUÁNTAS VECES HA VISTO "PATTON"?

LA AFLICCIÓN QUE PONE EN PELIGRO A LOS HÉROES DE LA TIERRA SE EXTIENDE HACIA OTROS REINOS DIMENSIONALES.
¡DOCTOR DESTINO... TENGO QUE DOMINARTE POR TU PROPIO BIEN!
¡ME... TEMO QUE NADA PUEDE DETENER MIS PODERES, ESPECTRO!
¡NI SIQUIERA YO!
NUEVA YORK.
¡NOS ALEGRA QUE HAYAS PODIDO VENIR, BATMAN!
NO SÉ POR QUÉ, DOCTOR. ¡ESTOY TAN DESORIENTADO CON ESTA MANIFESTACIÓN COMO USTED!
¡PERO ALGO... O ALGUIEN PARECE ESTAR DENTRO... PIDIENDO AYUDA!
MIENTRAS, ARRIBA, EN LO ALTO...
¡SE ESTÁ ROMPIENDO NUESTRA ESFERA DE PODER!
¿NO DECÍAS QUE ERAS MEJOR GREEN LANTERN QUE YO?
¡ÉCHALE FUERZA DE VOLUNTAD, CHICO!
¡AHORA ES EL MOMENTO DE DEMOSTRARLO!
ÁFRICA.
¡HE ALCANZADO A GLOSS CON EL GAS PARALIZANTE!
¡CASI ME DAS A MÍ TAMBIÉN, HAWKWOMAN!
¡SUERTE QUE IBA LA ÚLTIMA! ¡NO ME HUBIERA GUSTADO PONERME A TIRO OTRA VEZ!

KANSAS.
¡TEMPEST, CUANDO ESTA LOCURA ACABE...!
¡...ESPERO QUE ME PERDONES!
THWOK
¡MANHUNTER... DETRÁS DE TI! ¡CUIDADO!
¡ARGHHH!
¡LO SIENTO, J'ONN! ¡SCOTT SE ME HA DESPLOMADO!
¡NO ES UN DAÑO PERMANENTE, ROBOTMAN!
¡AHORA EL CHICO ESTÁ DOMINADO!
¡PERO FÍJATE... INCLUSO INCONSCIENTE PARECE QUE NO PUEDE CONTROLAR SUS OTROS PODERES!
AUNQUE PARECE QUE DISMINUYEN ALGO SU INTENSIDAD.

¡EH! ¡SCOTT SE HA DESMAYADO!
¡ESO PARECE!
¿SABES DE QUÉ SE TRATA, J'ONN?
NI IDEA, CLIFF.
¡PERO TENGO EL MAL PRESENTIMIENTO...
...DE QUE LO PEOR AÚN NO HA LLEGADO!
¡CIELOS, LO SIENTO, LLEGO TARDE! ¡ME HE PERDIDO! ¡NO HAY QUIEN ENTIENDA LOS MAPAS!
¡WOW! ¡CHICOS, VOSOTROS SÍ QUE SABÉIS MONTAR UNA FIESTA!
J'ONN ¿QUIÉN...?
NO PRE-GUN-TES.
ES MEJOR NO SABER.

EN EL ESPACIO.
¡TIGORR, CREO QUE NOS TIENES QUE DAR ALGUNAS RESPUESTAS!
¡Y YO CREO QUE ESTÁS EN MI PUENTE SIN PERMISO!
¿TU PUENTE? ¡PERO...!
¡ESCUCHA, CARR, YA ES BASTANTE DIFÍCIL DESCIFRAR LA INSTRUMENTACIÓN DE ESTOS OKAARA SIN INTERRUPCIONES!
DE LOS ARROGANTES...
¡ESCÚCHAME TÚ, TIGORR ... NOSOTROS, LOS BLASTERS, OS HEMOS AYUDADO A REQUISAR ESTA NAVE Y A ESCAPAR DE STARLAG!*
¡SIN NUESTROS PODERES, AÚN ESTARÍAS MAULLANDO EN TU CELDA ESTASIS!
ASÍ QUE NO TRATES DE SACAR VENTAJA, HOMBRE OMEGA!
¡QUIERO SABER ADÓNDE NOS DIRIGIMOS Y QUIERO SABERLO AHORA!
VALE, COMPAÑERO... TE LLEVO A CASA.
¿A LA TIERRA?
A NO SER QUE TE HAYAS MUDADO.
¡QUIERO UN TROZO DE ESTA GUERRA ANTES DE QUE SE ACABE!
¡BIEN, ...A CASA! ¡GENIAL! ¿CUÁNTO FALTA PARA LLEGAR?
ESO DEPENDE DE SI ME VAS A DEJAR TRAZAR UNA RUTA...
¿O QUIZÁ CONOCES LAS COORDENADAS PARA LA TIERRA DESDE OKAARA?

YO, EH, NO... O SEA... QUE... LO *SABÍA*, PERO ME HE OLVIDADO Y...
¡SUPONGO QUE IRÉ A VER A NUESTROS *PRISIONEROS!*
ESO.
NO TE PREOCUPES, JOVEN HUMANO. PERRO LADRADOR, POCO MORDEDOR.
GRACIAS POR TRANQUILIZARME, BROOT.
TUS *BLASTERS* ESPERAN NOTICIAS.
¿BLASTERS?
¿CUÁNTOS SUPERHÉROES ADOPTAN SUS *NOMBRES* DE LAS *ARMAS* CUANDO... EN VEZ DE *DESTRUIRLAS*... LAS DESBOCAN?*
¡CHASQUEOS! ¿HAS AVERIGUADO ALGO?
* *INVASION # 1... Y EL PRÓXIMO ESPECIAL BLASTERS # 1. ANDY*
CLARO, MOISHE, TIGORR TRATÓ DE INTIMIDARME, PERO LE HE ACLARADO LAS COSAS.
¡AHORA YA SABE QUIÉN *MANDA!*
¿DÓNDE LE HAS DICHO QUE NOS LLEVE?
PUES A *CASA...*, ¿ADÓNDE SINO?

LES INFORMA ROB KITTERIDGE DESDE CANAL SIETE A LAS ONCE CON LOS ÚLTIMOS AVANCES DE LO QUE SE HA VENIDO EN LLAMAR LA CRISIS DE LOS METAHUMANOS.
¡DESPUÉS DE LOS PRIMEROS ESTALLIDOS DESCONTROLADOS DE PODER, PARECE QUE LOS METAHUMANOS ESTÁN DESFALLECIENDO EN MASA!
"AUNQUE LA INFORMACIÓN RESULTA DIFÍCIL DE CONSEGUIR...".
¡QUITA ESA #&%$! CÁMARA DE MI CARA!
"... SE REPITE LA MISMA HISTORIA POR TODO EL PAÍS".
CABALLEROS, ME HARÉ CARGO DE LAS FUERZAS MAYORES DESDE AQUÍ.
"HACE UN MOMENTO LOS METAHUMANOS ERAN UNA AMENAZA PARA LA HUMANIDAD.
"AHORA, SUS DESTINOS SON INCIERTOS Y LOS ESFUERZOS DE INVESTIGACIÓN LLEGAN A LA MISMA INVARIABLE CONCLUSIÓN".
¡QUITA ESA #&%$ CÁMARA DE MI CARA!
GENERAL EILING...
NUESTROS TELESPECTADORES TIENEN DERECHO A SABER...
¡QUITA ESA #&%$ CÁMARA DE MI CARA!
AL FALTAR DATOS SÓLIDOS, LOS RUMORES SE DISPARAN. ¡UNO DE ELLOS APUNTA A QUE SE HA CONVERTIDO UN EDIFICIO DE INVESTIGACIÓN DE LEXCORP EN UN COMPLEJO MÉDICO!
¿POR QUÉ?
SI LOS METAHUMANOS HAN ENFERMADO, ¿CÓMO HA SUCEDIDO?
¿CUÁLES SON LOS SÍNTOMAS? ¿ES CONTAGIOSO?
¿TIENE EL PÚBLICO DERECHO A SABER? Y SI EL PLANETA ESTÁ EN PELIGRO...
...¿DÓNDE ESTÁ SUPERMAN?

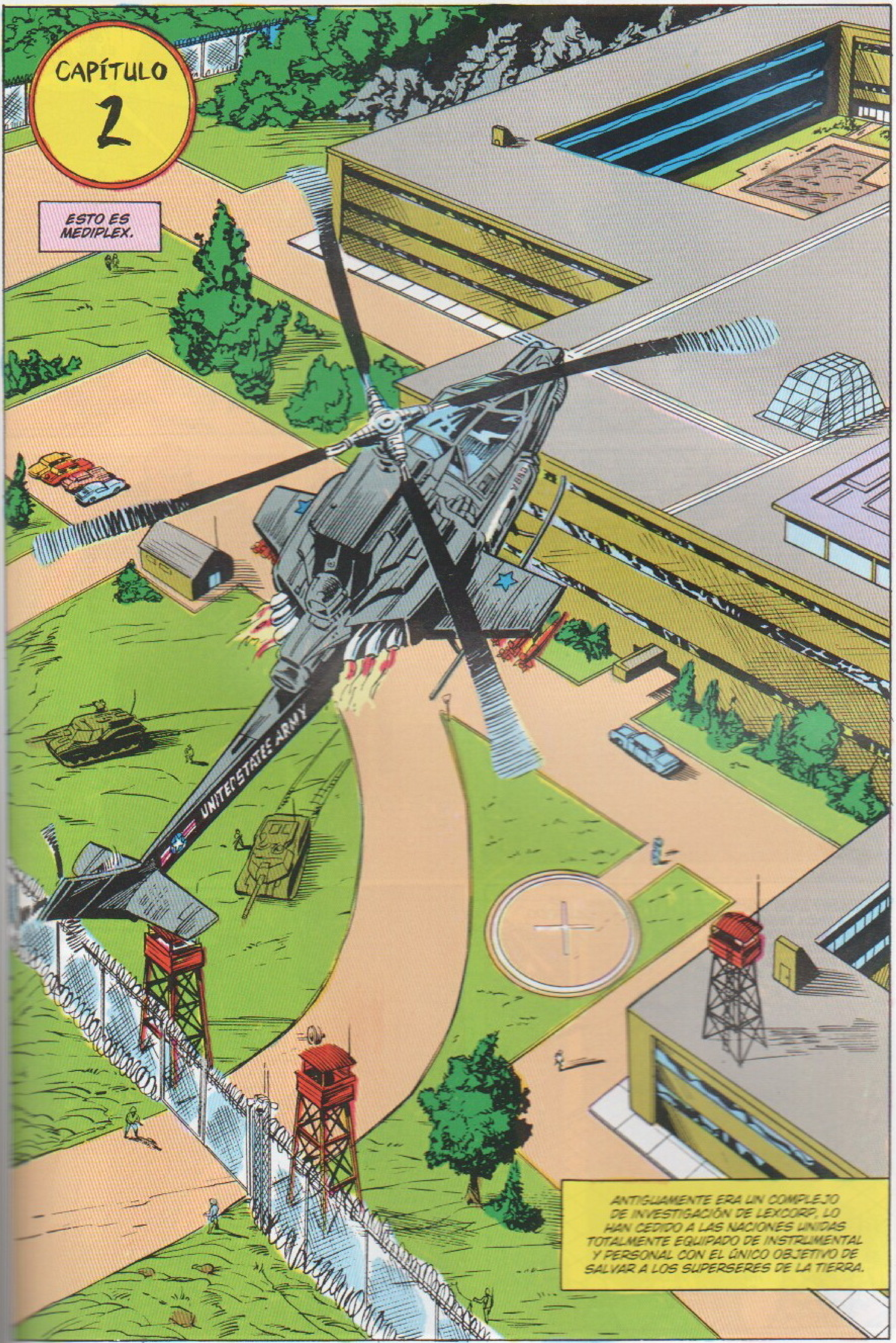
CAPÍTULO 2
ESTO ES MEDIPLEX.
UNITED STATES ARMY
ANTIGUAMENTE ERA UN COMPLEJO DE INVESTIGACIÓN DE LEXCORP, LO HAN CEDIDO A LAS NACIONES UNIDAS TOTALMENTE EQUIPADO DE INSTRUMENTAL Y PERSONAL CON EL ÚNICO OBJETIVO DE SALVAR A LOS SUPERSERES DE LA TIERRA.

HE VENIDO EN CUANTO HE PODIDO, DOCTOR. MEGALA. ¿CUÁL ES LA SITUACIÓN?
¡NO ES BUENA, GENERAL EILING, NADA BUENA!
¿SE HAN ESTABILIZADO?
¡SI ACASO, NUESTROS PACIENTES VAN A *PEOR!*
¿SE REFIERE A DETERIORARSE, DOCTOR?
ME REFIERO A *MORIR*, GENERAL.
¿MORIR? ¡DIOS SANTO! ¡NUNCA PENSÉ QUE UN SUPER-SER PUDIERA MORIR REALMENTE!
HA OCURRIDO.
BABYLON TIENE RAZÓN. HA OCURRIDO. ¡HÉROES Y VILLANOS, DE VEZ EN CUANDO, MUEREN!
NO OCURRE A MENUDO, ES CIERTO. Y NUNCA DE REPENTE.
¡EILING! ¡ES HORA DE QUE TE LARGUES!
¡SEÑORITA. WALLER... EL GENERAL HA LLEGADO A TIEMPO PARA LA *REUNIÓN!*

POR LO QUE HEMOS PODIDO DETERMINAR SE HA PRODUCIDO UN FALLO GENÉTICO EN LOS META-HUMANOS DE LA TIERRA...
...PROCEDENTE DE ESTA, HASTA AHORA INSOSPECHADA, VARIANTE GENÉTICA QUE PO-SEEN TODOS LOS PACIENTES...
...Y QUE SE EXTIENDE RÁPIDAMENTE POR TODO EL CUERPO DEL SUJETO.
NO ESTÁ CLARO LO QUE PROVOCA ESTE FALLO GENÉTICO.
LA INVESTIGACIÓN SE ESTÁ CENTRAN-DO EN LA INVERSIÓN ATMOSFÉRICA PRODUCIDA EN EL CIELO JUSTO ANTES DEL PRIMER BROTE.
TAMPOCO SABEMOS POR QUÉ EL ATAQUE GENÉTICO CAUSA LA PÉRDIDA DE CONTROL DE LOS PODERES EN LOS METAHUMANOS NI POR QUÉ DESFALLECEN.
¡EN RESUMEN, DOCTOR. MEGALA, NO SABEMOS UN CARAJO!
TRANQUILO, MAX. ESTAMOS TRABA-JANDO A DESTAJO EN EL ASUNTO. POR CIERTO, ESTÁS MUY PÁLIDO.
PUEDO ENTENDER LA FRUSTRACIÓN DEL SEÑOR. LORD, DOCTOR. MAGNUS. NADIE ENCUEN-TRA RESPUESTA A ESTE DILEMA.
¡MIRAD, VAMOS A DEJARNOS DE PALABRERÍA Y VEAMOS QUÉ DEMONIOS LES PASA A LOS HÉROES!
SÍ, DOCTOR, CREO QUE ES HORA DE QUE NOS ENSEÑEN...

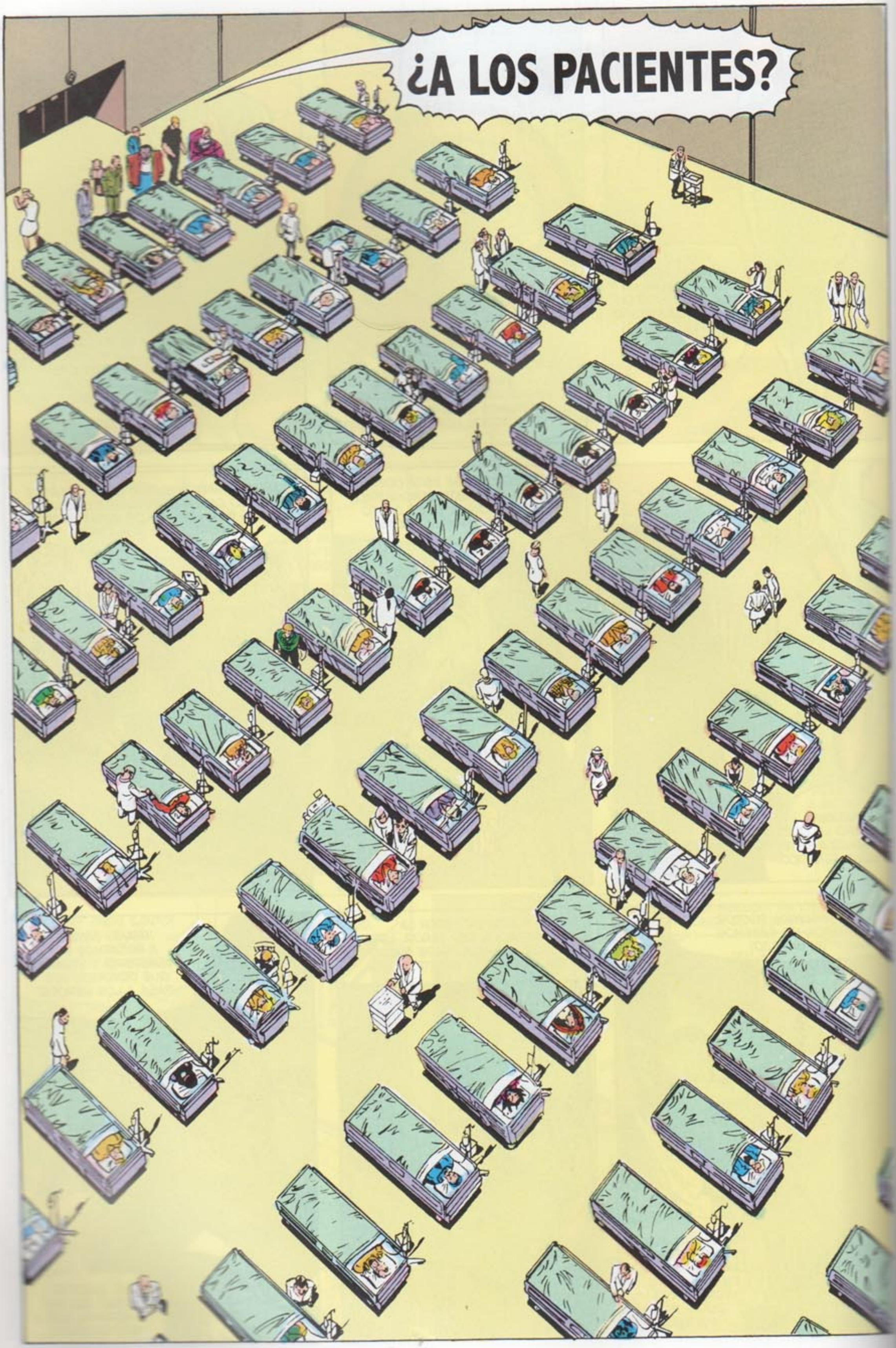
¿A LOS PACIENTES?

¡DIOS SANTO!
ESTA SALA ESTÁ ABARROTADA Y CADA MINUTO LLEGAN MÁS.
¿HÉROES Y VILLANOS?
LA ENFERMEDAD NO HACE DISTINCIONES, SRTA. WALLER.
NOSOTROS, TAMPOCO.
QUÉ MAREO. DEBE SER EL CANSANCIO. PERO AHORA NO PUEDO DEJAR A LOS DEMÁS.
¿QUÉ SE ESTÁ HACIENDO POR ELLOS, DOCTOR?
¡PROCURAMOS QUE ESTÉN CÓMODOS, GENERAL!
¿ESO ES TODO? ESTA GENTE SE ESTÁ MURIENDO Y LO ÚNICO QUE HACEN ES CAMBIARLES LAS CUÑAS?
¡SI TIENE ALGUNA OTRA SUGERENCIA, GENERAL, ME ENCANTARÍA OÍRLA!
¡AUNQUE, HASTA QUE NO SEPAMOS QUÉ TIPO DE ENFERMEDAD ES...!
...¡FRANCAMENTE, NO SABREMOS CÓMO CURARLES!
ENTONCES, ¿NOS ENFRENTAMOS A LA MUERTE?
ASÍ ES, GENERAL.

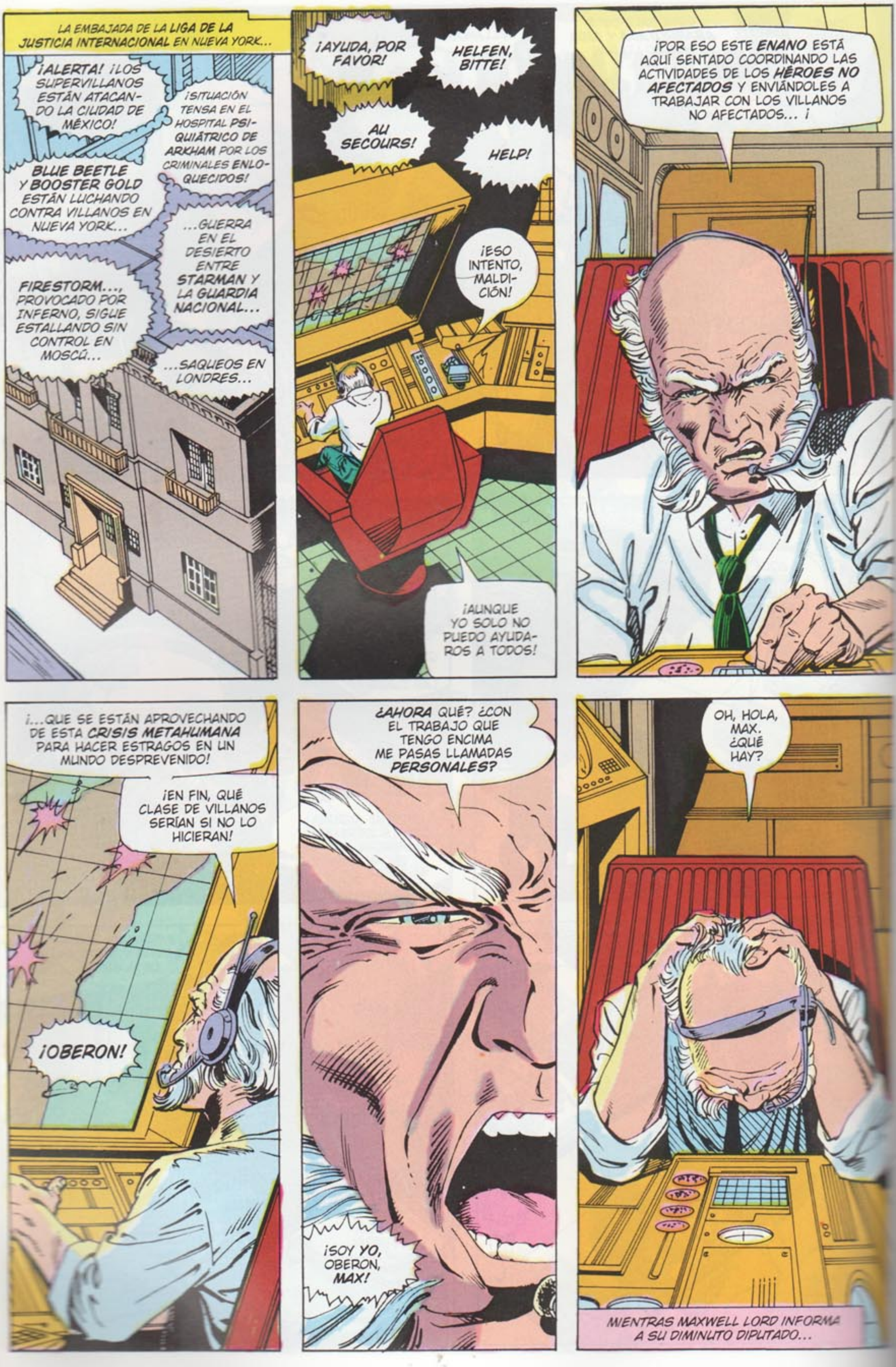

LA EMBAJADA DE LA LIGA DE LA JUSTICIA INTERNACIONAL EN NUEVA YORK...
¡ALERTA! ¡LOS SUPERVILLANOS ESTÁN ATACANDO LA CIUDAD DE MÉXICO!
¡SITUACIÓN TENSA EN EL HOSPITAL PSIQUIÁTRICO DE ARKHAM POR LOS CRIMINALES ENLOQUECIDOS!
BLUE BEETLE Y BOOSTER GOLD ESTÁN LUCHANDO CONTRA VILLANOS EN NUEVA YORK...
...GUERRA EN EL DESIERTO ENTRE STARMAN Y LA GUARDIA NACIONAL...
FIRESTORM..., PROVOCADO POR INFERNO, SIGUE ESTALLANDO SIN CONTROL EN MOSCÚ...
...SAQUEOS EN LONDRES...
¡AYUDA, POR FAVOR!
HELFEN, BITTE!
AU SECOURS!
HELP!
¡ESO INTENTO, MALDICIÓN!
¡AUNQUE YO SOLO NO PUEDO AYUDAROS A TODOS!
¡POR ESO ESTE ENANO ESTÁ AQUÍ SENTADO COORDINANDO LAS ACTIVIDADES DE LOS HÉROES NO AFECTADOS Y ENVIÁNDOLES A TRABAJAR CON LOS VILLANOS NO AFECTADOS... ¡
¡...QUE SE ESTÁN APROVECHANDO DE ESTA CRISIS METAHUMANA PARA HACER ESTRAGOS EN UN MUNDO DESPREVENIDO!
¡EN FIN, QUÉ CLASE DE VILLANOS SERÍAN SI NO LO HICIERAN!
¡OBERON!
¿AHORA QUÉ? ¿CON EL TRABAJO QUE TENGO ENCIMA ME PASAS LLAMADAS PERSONALES?
¡SOY YO, OBERON, MAX!
OH, HOLA, MAX. ¿QUÉ HAY?
MIENTRAS MAXWELL LORD INFORMA A SU DIMINUTO DIPUTADO...

...LAS COSAS VAN DE MAL EN PEOR EN MEDIPLEX.
...DEJAN SUS HUELLAS EN LA CREMA DE QUESO, ¿LO PILLAS?
¡VALE, FLAME, NO TE GUSTAN LOS CHISTES DE ELEFANTES!
¿SABES ESE DE LA RANA EN LA LICUADORA?
NO PUEDE OÍRTE, OJOS SALTONES, NO HAY MAL QUE POR BIEN NO VENGA.
¡SOLO INTENTABA ANIMARLA, GUY!
¿POR QUÉ NO *ME* ANIMAS A MÍ Y TE LARGAS DE AQUÍ?
¡PORQUE ERES...!
¡YA BASTA! ¡BEETLE, VE A INFORMAR A OBERON!
¡GUY, VEN CONMIGO!
¿POR QUÉ? ¿QUÉ PASA, J'ONN J'AUNDICE?
MAX NOS NE-CESITA.
¿A NOSOTROS? ¡QUE VENGA ÉL AQUÍ!
UNO DE ESTOS DÍAS...
¿SABES LO QUE OCURRE, J'ONN?
NI IDEA.
¡OH, CLARO... VAMOS TODOS CORRIENDO A VER A PAPÁ OSO PARA QUE NOS DIGA CÓMO PO-DEMOS SALVAR LAS VIDAS DE ESOS ESTÚPIDOS INÚTILES!
GARDNER, ¿NO TE IMPORTA NADIE, EH?
QUIZÁ.

FIRESTORM
IDENTIDAD: DESCONOCIDA.
PODERES: HABILIDAD PARA RECOMPONER ESTRUCTURAS ATÓMICAS Y MOLECULARES DE MATERIA INORGÁNICA PARA CAMBIAR SU FORMA O TRANSMUTARLA. PUEDE ALTERAR LA DENSIDAD DE LOS OBJETOS INCLUYENDO LA DE SU PROPIO CUERPO. PUEDE CREAR CALOR INTENSO Y RADIACIÓN DENTRO DE SU CUERPO SIN EFECTOS NOCIVOS.
CADA VEZ ESTÁ PEOR
CONDICIÓN: CRÍTICA.
CREEPER
IDENTIDAD: DESCONOCIDA.
IDENTIDAD: DESCONOCIDA. PODERES: SUJETO QUE MOSTRÓ IMPORTANTES NIVELES DE ESTAMINA EN EL PASADO. ASÍ COMO HABILIDADES DE RECUPERACIÓN METAHUMANA. ATLETA DE NIVEL OLÍMPICO Y ENERGÍA QUE GENERA IMPLANTES METÁLICOS. FUNCIÓN ACTUAL DESCO-
MUCHOS SE QUEDAN DORMIDOS TODO EL TIEMPO POR EL TRATAMIENTO. A ESTE NOS LO TRAJO WONDER WOMAN
CONDICIÓN: CRÍTICA.
DR. DESTINO
IDENTIDAD: DESCONOCIDA
PODERES: DESCONOCIDOS.
NO HAY DATOS DISPONIBLES PARA EL SUJETO.
SUGERIMOS EXTREMA PRECAUCIÓN
¡Y TODAVÍA NADIE QUIERE PERMANECER CERCA DE DESTINO!
CONDICIÓN: CRÍTICA.
NADA AÚN, DR. MEGALA.
NI SIQUIERA UNA PISTA PARA LA CURA, DR. MAGNUS
¡PARECE IMPOSIBLE! ¿Y SU PROYECTO?
CONFIGURAR CUALQUIER TIPO DE SISTEMA PARA MANTENER LA VIDA EN ESTAS CONDICIONES ES CASI IMPOSIBLE.
CADA PACIENTE ES ÚNICO... PRESENTA SERIES NUEVAS DE VARIABLES.
ESTOY INTENTANDO CONSEGUIR UNA UNIDAD ROBÓTICA QUE SE AJUSTE A LAS NECESIDADES DEL PACIENTE ESPECÍFICO.
PERO VOY COTRARRELOJ, MEGALA.
COMO TODOS, MAGNUS.
¡ESPEREMOS QUE NO SE NOS AGOTE EL TIEMPO!
QUIZÁ LA IDEA DE MAX LORD DÉ RESULTADO.

OS HE REUNIDO A TODOS AQUÍ PORQUE SOIS LOS ÚNICOS HÉROES SUPERPODEROSOS LIBRES EN LA CRISIS ACTUAL.
LOS DEMÁS, COMO SABÉIS, ESTÁN OCUPÁNDOSE DE LOS VILLANOS QUE ESTÁN APROVECHÁNDOSE DE LA SITUACIÓN.
¡ME GUSTARÍA ENCOMENDAROS UNA MISIÓN ESPECIAL!
¿QUÉ? ¿TENEMOS QUE CAVAR NUESTRAS TUMBAS?
GUY...
SÉ QUE OS PIDO QUE CAVÉIS VUESTRA PROPIA TUMBA, QUIERO QUE VIAJÉIS HASTA EL MUNDO DE DOMINION.
PARECE PROBABLE QUE LA ALIANZA ALIENÍGENA, AUNQUE DERROTADA, SEA LA RESPONSABLE DE ESTA PLAGA QUE SACUDE A NUESTROS METAHUMANOS.
¿DÓNDE MEJOR PARA BUSCAR UN ANTÍDOTO QUE EN EL MUNDO DE LOS ENEMIGOS?
¡HAS PERDIDO LA RAZÓN, LORD! ¡HEMOS NECESITADO A TODOS LOS HÉROES DE LA TIERRA Y LOS VILLANOS Y ALGUNOS MÁS PARA VENCER A LA ALIANZA!
¡NOS ENVÍAS FUERA PARA QUE NOS SACRIFIQUEN!
¡DEJA DE LAMENTARTE O VOY HACER QUE TE ARREPIENTAS!
GUY SE SIENTA
GRACIAS, AMANDA.
DE NADA, MAX.
¡BRUJA NAZI!
¡RATA LIBERAL!

ESTA ES NUESTRA ÚLTIMA ESPERANZA. HEMOS AGOTADO LAS DEMÁS SALIDAS, SI NOS EQUIVOCAMOS, NUESTROS HÉROES MORIRÁN IGUALMENTE.
PERO SI TENEMOS RAZÓN...
ENTONCES NINGÚN RIESGO ES DEMASIADO ALTO, MAX.
PERO AUNQUE DECIDAMOS IR, ¿CÓMO ENCONTRAREMOS EL MUNDO DE DOMINION?...
...Y SI LO ENCONTRAMOS ¿CÓMO IREMOS HASTA ALLÍ?
ESO MISMO ME PREGUNTABA YO.
YO SÉ DÓNDE ESTÁ.
GUY Y YO NOS OCUPAREMOS DEL TRANSPORTE.
AUNQUE ES ARRIESGADO. NUNCA HE LLEVADO A TANTA GENTE EN UNA ESFERA DE PODER TAN LEJOS.
BIEN, CREO QUE ES HORA DE QUE LO HAGAS O TE CALLES, ¿EH, MÁSCARA MOCOSA?
¡GUY...!
MAX, ¿POR QUÉ NO DEJAS QUE VAYAN LOS GREEN LANTERN SOLOS EN VEZ DE AGOTARSE LLEVÁNDONOS AL RESTO DE NOSOTROS?
DE TODAS FORMAS, CUANDO LLEGUEN ESTARÁN AGOTADOS, J'ONZZ.
ESO SIGNIFICA... QUE EN CASO DE LUCHA...
...OS ENCARGARÍAIS LOS DEMÁS.
...BIEN?

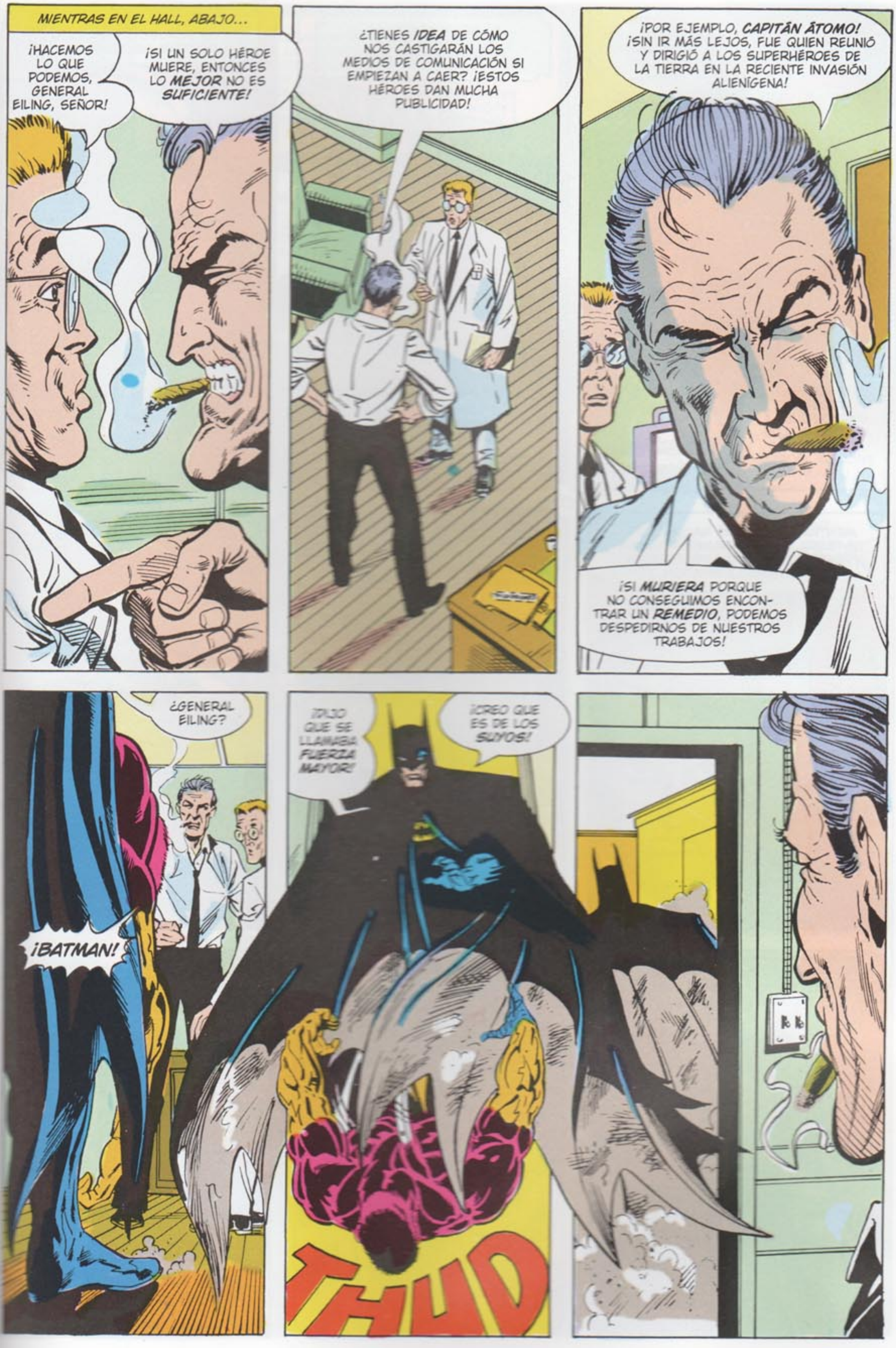
MIENTRAS EN EL HALL, ABAJO...
¡HACEMOS LO QUE PODEMOS, GENERAL EILING, SEÑOR!
¡SI UN SOLO HÉROE MUERE, ENTONCES LO MEJOR NO ES SUFICIENTE!
¿TIENES IDEA DE CÓMO NOS CASTIGARÁN LOS MEDIOS DE COMUNICACIÓN SI EMPIEZAN A CAER? ¡ESTOS HÉROES DAN MUCHA PUBLICIDAD!
¡POR EJEMPLO, CAPITÁN ÁTOMO! ¡SIN IR MÁS LEJOS, FUE QUIEN REUNIÓ Y DIRIGIÓ A LOS SUPERHÉROES DE LA TIERRA EN LA RECIENTE INVASIÓN ALIENÍGENA!
¡SI MURIERA PORQUE NO CONSEGUIMOS ENCONTRAR UN REMEDIO, PODEMOS DESPEDIRNOS DE NUESTROS TRABAJOS!
¿GENERAL EILING?
¡BATMAN!
¡DIJO QUE SE LLAMABA FUERZA MAYOR!
¡CREO QUE ES DE LOS SUYOS!
THUD

SOY TOM STODDARD PARA EL INFORMATIVO DE LAS NUEVE.
EN ESTOS MOMENTOS PARECE QUE LA MAYORÍA DE LOS METAHUMANOS ESTÁN AL BORDE DE LA MUERTE...
"...EN UN COMPLEJO DE ALTA SEGURIDAD LLAMADO MEDIPLEX".
LEXCORP
LEXCORP CAUTION ELECTRIC FENCE
"LOS FÍSICOS MÁS IMPORTANTES HAN ACUDIDO HASTA ALLÍ...".
...Y SE HAN PUESTO A DISPOSICIÓN DEL DOCTOR. MEGALA".
MIENTRAS TANTO, LAS NACIONES DE LA TIERRA SE ESFUERZAN POR HACER FRENTE NO SOLO A LA DEVASTACIÓN DEJADA TRAS LA INVASIÓN...
"...SINO TAMBIÉN A LOS DISTURBIOS Y SAQUEOS OPORTUNISTAS QUE SE HAN PRODUCIDO Y SE EXTIENDEN COMO CONSECUENCIADE LA DESGRACIA DE LOS HÉROES".
"LOS RECURSOS DE LOS HÉROES NO AFECTADOS ESTÁN LLEGANDO AL LÍMITE".
"Y PARECE QUE LA TENSIÓN HA ALCANZADO LA MASA CRÍTICA EN EL HOSPITAL PSIQUIÁ-TRICO DE ARKHAM".
"LOS INTENTOS DE ENTREVISTAR AL SR. OBERON EN LA EMBAJA-DA DE LA LIGA DE LA JUSTICIA INTERNACIONAL DE NUEVA YORK SOLO HAN CONSEGUIDO LOS SIGUIENTES COMENTARIOS..."
¡QUITA ESA @*≈*@ CÁMARA DE MI CARA!
Y UNA VEZ MÁS, ESTE REPORTERO LANZA LA PREGUNTA QUE ESTÁ EN BOCA DE TODOS...
¿DÓNDE ESTÁ SUPERMAN?

LA FUERZA DE VOLUNTAD DE LOS DOS GREEN LANTERN DE LA TIERRA SE TENSA AL MÁXIMO. AMBOS HAN ATRAVESADO EL ESPACIO MUCHAS VECES GRACIAS A UN SENCILLO ANILLO DE PODER QUE LES SERVÍA DE PROTECTOR VITAL. PERO RARAS VECES UN GREEN LANTERN SE HA VISTO OBLIGADO A LLEVAR A TANTOS COMPAÑEROS EN UN VIAJE TAN DESESPERADO.
¡UN MOMENTO, HÉROES! !...CUANDO CONSIGAMOS UN POCO DE VELOCIDAD, INTENTAREMOS DAR EL SALTO!
PUES ROBOTMAN NO PARECE ESTAR MUY CONVENCIDO, GL...
¿OPINAS IGUAL QUE ROBOTMAN?
¡DEPENDE DE LA HABILIDAD DE LOS LANTERN DE ALCANZAR LA HIPERVELOCIDAD CON NOSOTROS DE REMOLQUE, ROCKET RED!
NUNCA ANTES LO HABÍAN HECHO CON SEMEJANTE FARDO.
¡LO DICES TÚ, J'ONN... MANEJO CARGAS COMO ESTA ANTES DE DESAYUNAR!

¡JA! ¡APUESTO A QUE YO SOLO PODRÍA LLEVAR EL PAQUETE HASTA EL MUNDO DE DOMINION!
¿POR QUÉ NO LO HACES, GUY?
¡SERÍA UN ALIVIO QUE NO ME ACOMPAÑARAS EN ESTA MISIÓN!
¿Y PERDERME LA OPORTUNIDAD DE AVERGONZARTE DELANTE DE TUS COMPAÑEROS? ¡NI HABLAR!
¡QUIERO LA GLORIA DE MOSTRARTE COMO EL PERDEDOR QUE ERES, JORDAN!
¡SI BUSCAS LA GLORIA EN ESTE ASUNTO, GUY, LO MEJOR ES QUE TE RESIGNES!
¡SUPERMAN!
¡VAYA, VAYA, VAYA! ¡MIRA QUIÉN HA DECIDIDO SALIR DE SU ESCONDITE!
¿DÓNDE HAS ESTADO, SUPERMAN? ¡LA SITUACIÓN DE LA TIERRA ES DESESPERADA!
¡TE NECESITAMOS!
¡YO... VI LA INVERSIÓN DE LA ATMÓSFERA DESDE EL OTRO LADO DEL SISTEMA SOLAR Y VINE LO ANTES POSIBLE!
PERO NO PUEDO... NO QUIERO... PONER UN PIE EN LA TIERRA DE NUEVO.
¿NO QUIERES? ¡HAY GENTE MURIENDO AHÍ ABAJO MIENTRAS TÚ TE PASEAS POR EL ESPACIO! POR QUÉ, HIJO DE...
¡GUY!
¡MALDITA SEA, GARDNER, YA ES BASTANTE DIFÍCIL MANTENER LOS CAMPOS PARA QUE ENCIMA ME ESTÉS DISTRAYENDO TODO EL TIEMPO...!
¿AHORA QUÉ?

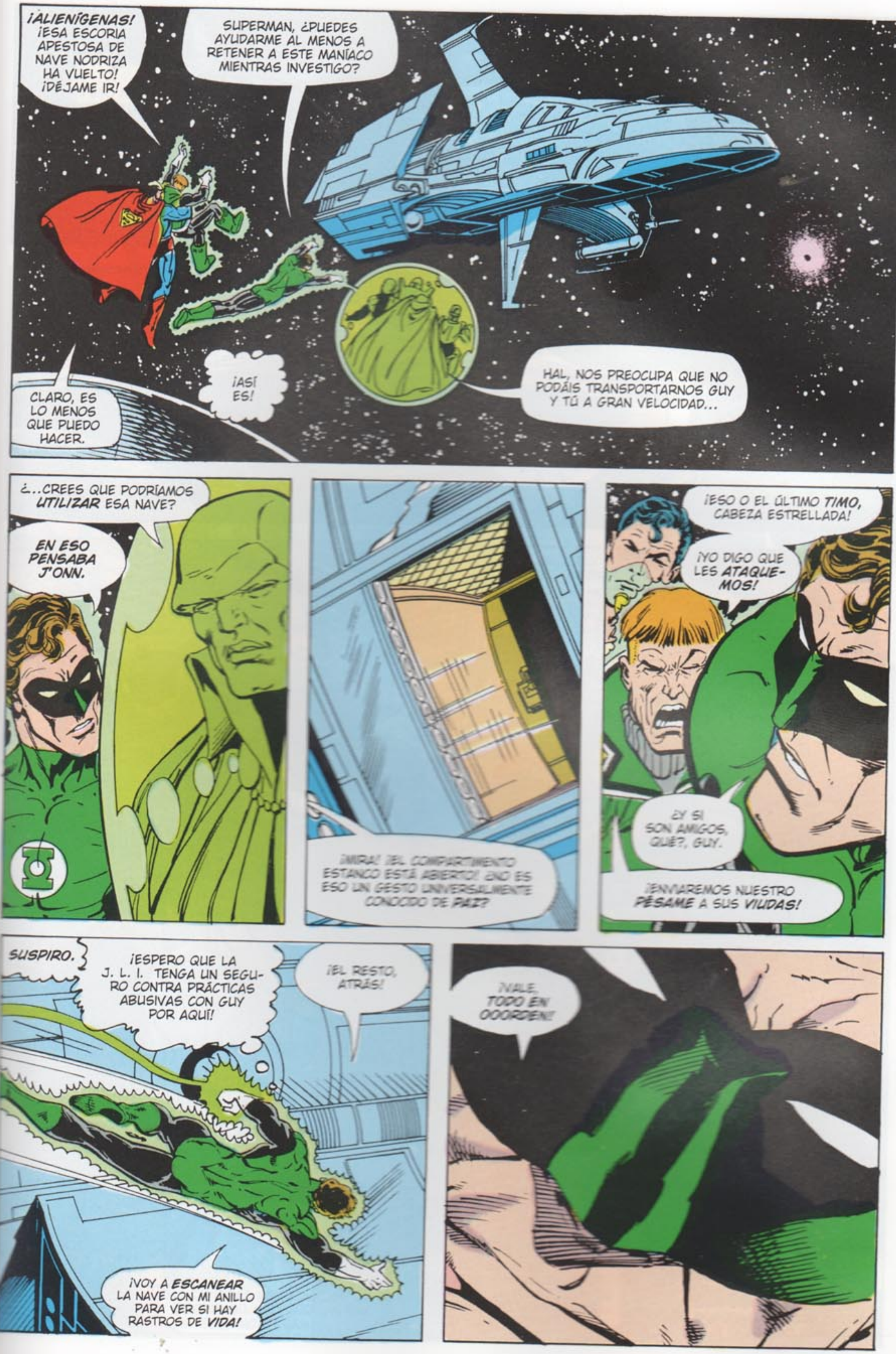
¡ALIENÍGENAS! ¡ESA ESCORIA APESTOSA DE NAVE NODRIZA HA VUELTO! ¡DÉJAME IR!
SUPERMAN, ¿PUEDES AYUDARME AL MENOS A RETENER A ESTE MANÍACO MIENTRAS INVESTIGO?
CLARO, ES LO MENOS QUE PUEDO HACER.
¡ASÍ ES!
HAL, NOS PREOCUPA QUE NO PODÁIS TRANSPORTARNOS GUY Y TÚ A GRAN VELOCIDAD...
¿...CREES QUE PODRÍAMOS UTILIZAR ESA NAVE?
EN ESO PENSABA J'ONN.
¡MIRA! ¡EL COMPARTIMENTO ESTANCO ESTÁ ABIERTO! ¿NO ES ESO UN GESTO UNIVERSALMENTE CONOCIDO DE PAZ?
¡ESO O EL ÚLTIMO TIMO, CABEZA ESTRELLADA!
¡YO DIGO QUE LES ATAQUEMOS!
¿Y SI SON AMIGOS, QUÉ?, GUY.
¡ENVIAREMOS NUESTRO PÉSAME A SUS VIUDAS!
SUSPIRO.
¡ESPERO QUE LA J. L. I. TENGA UN SEGURO CONTRA PRÁCTICAS ABUSIVAS CON GUY POR AQUÍ!
¡EL RESTO, ATRÁS!
¡VOY A ESCANEAR LA NAVE CON MI ANILLO PARA VER SI HAY RASTROS DE VIDA!
¡VALE, TODO EN OOORDEN!

Y POCO DESPUÉS.
¡PERO SI VENIMOS DE ALLÍ!
¡TENÉIS QUE VOLVER... CON NOSOTROS!
¡ES LA ÚNICA ESPERANZA PARA LOS HÉROES DE LA TIERRA!
BUENO... PUES ENTONCES VAMOS PARA ALLÁ...
¡...HIPER-VELOCIDAD!
¡GRACIAS, HOMBRE OMEGA!
¡NO ES NADA! ¡NO OCURRE TODOS LOS DÍAS QUE TENGAS QUE LLEVAR A HUR-TADILLAS A UN GRUPO DE SUPER-HÉROES HASTA EL MUNDO DEL ENEMIGO PARA ROBAR UN ANTÍDOTO DE UNA ENFERMEDAD QUE NI SIQUIERA SABEMOS QUE LA HAN CAUSADO ELLOS!
ESTAMOS RAZONABLEMENTE SEGUROS DE QUE DOMINION... INDIGNADO POR LA DERROTA... ES EL RESPONSABLE, TIGOR.
EN CUALQUIER CASO, NO PARECE QUE TENGÁIS MUCHAS MÁS PISTAS.

CON PRIMUS MUERTO* Y KALISTA DE LUTO, APENAS TENEMOS EFECTIVOS.
PERO ESO NUNCA ANTES NOS HA DETENIDO A LOS HOMBRES OMEGA.
¡DE ACUERDO, OS AYUDAREMOS... PERO NO SOLO COMO CONDUCTORES!
* INVASIÓN # 2. ANDY
¡SUPONGO QUE NO LLEVAREMOS A ESTE NIÑO CON NOSOTROS!
¡AUUU, POR FAVOR!
¡ESTE 'NIÑO' TIENE SU MIGA!
SÍ TÚ LO DICES.
SÍ.
YA VEO.
¡LOS BLASTERS SE PERDIERON LA GUERRA, PERO NOSOTROS QUEREMOS PARTICIPAR!
¡CHASQUEOS CARR, ES CIERTO QUE UNA VEZ FUISTE LA MASCOTA DE LA LIGA DE LA JUSTICIA, PERO...!
¡ESOS DÍAS HAN PASADO, J'ONN! ¡SOY TAN SUPERHÉROE COMO TÚ AHORA!
¡Y NOSOTROS TAMBIÉN!
¡Y NO QUEREMOS QUE NOS APARTÉIS SOLO POR LA ANTIGÜEDAD!
¡QUE ME MATEN, CHASQUEOS, NUNCA SE ME HA PASADO POR LA MENTE NEGARTE EL DESEO DE MORIR CON HONOR!
BUENO, SI HABÉIS TERMINADO DE "RECORDAR VIEJOS TIEMPOS", ¿PODRÍAMOS PENSAR EN UN PLAN DE ACCIÓN?
CLARO, TIGOR, ¿TIENES ALGUNO?
¡OH, EXCELENTE!

ENTRETANTO, EN MEDIPLEX...
¡DOCTOR, VENGA, RÁPIDO!
EEEEEEEEEE
¡ME TEMO QUE NO PUEDO HACER NADA!
¡SE HA IDO!
¡DESCANSE EN PAZ, SCOTT FISHER!
EL PRIMERO, DOCTOR MEGALA.
DE MUCHOS, ME TEMO, BABYLON.
NUESTROS HÉROES SE MUEREN...
...¡Y NO PODEMOS HACER NADA!

AH, MAX, MAX, MAX... HASTA AQUÍ ESTÁS ENCHUFADO, HAS CONSEGUIDO UNA HABITACIÓN PRIVADA!
PERO TE LO MERECES, TÍO. ¡SÍ, ¿ME OYES?! ¡NUNCA IMAGINASTE QUE LA VIEJA AMANDA LO ADMITIRÍA, ¿VERDAD?
¡CLARO QUE NO, TE LO DIGO AHORA PORQUE SÉ QUE ESTÁS DORMIDO Y NO ME OYES!
¡PERO ERES UNO DE LOS MEJORES, MAX... QUIZÁ EL MEJOR!
¡ASÍ QUE NO TE RINDAS, NO ME DEJES, LORD! ¿ME OYES?
POR QUÉ, AMANDA, NO SABÍA QUE TE IMPORTABA...
¡MAX! ¿¿ESTABAS DESPIERTO? ¿ME HAS OÍDO...?
¡¡ERES UN FARSANTE...!

HIPERESPACIO.
¿KALISTA?
SOLO QUERÍA DECIRTE QUE SIENTO LO DE PRIMUS.
YO TAMBIÉN, HAL.
ERA UN BUEN HOMBRE.
¡ERA MI HOMBRE, Y AHORA ESTÁ MUERTO!
MURIÓ CON HONOR, KALI.
EN CUALQUIER CASO, CREO QUE NO SABRÉ CÓMO MANTENERME EN CALOR POR LAS NOCHES,
¡POR FAVOR, HAL... ME GUSTARÍA ESTAR A SOLAS!
DE ACUER-DO

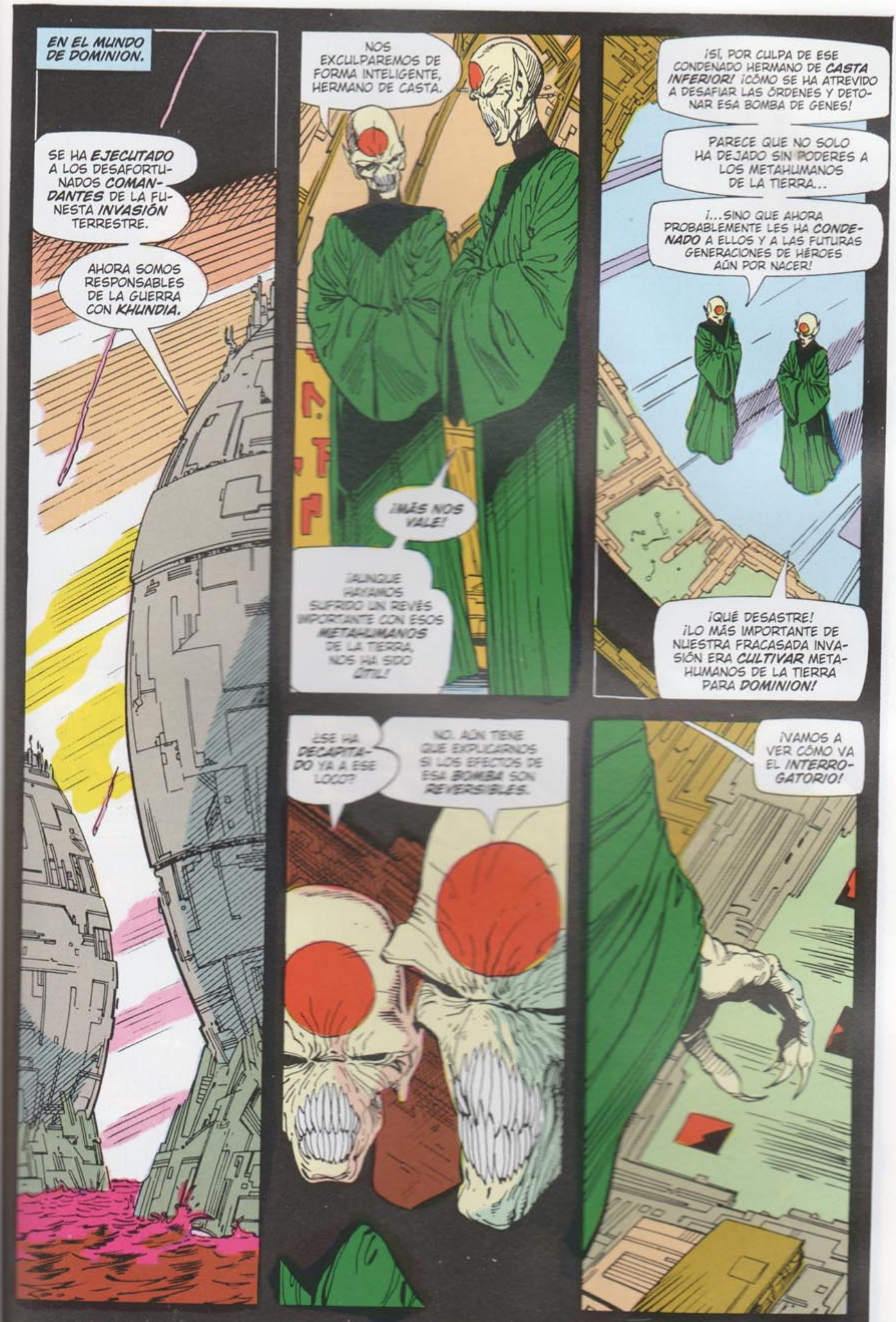
EN EL MUNDO DE DOMINION.
SE HA EJECUTADO A LOS DESAFORTUNADOS COMANDANTES DE LA FUNESTA INVASIÓN TERRESTRE.
AHORA SOMOS RESPONSABLES DE LA GUERRA CON KHUNDIA.
NOS EXCULPAREMOS DE FORMA INTELIGENTE, HERMANO DE CASTA.
¡MÁS NOS VALE!
¡AUNQUE HAYAMOS SUFRIDO UN REVÉS IMPORTANTE CON ESOS METAHUMANOS DE LA TIERRA, NOS HA SIDO ÚTIL!
¡SÍ, POR CULPA DE ESE CONDENADO HERMANO DE CASTA INFERIOR! ¡CÓMO SE HA ATREVIDO A DESAFIAR LAS ÓRDENES Y DETONAR ESA BOMBA DE GENES!
PARECE QUE NO SOLO HA DEJADO SIN PODERES A LOS METAHUMANOS DE LA TIERRA...
¡...SINO QUE AHORA PROBABLEMENTE LES HA CONDENADO A ELLOS Y A LAS FUTURAS GENERACIONES DE HÉROES AÚN POR NACER!
¡QUÉ DESASTRE! ¡LO MÁS IMPORTANTE DE NUESTRA FRACASADA INVASIÓN ERA CULTIVAR METAHUMANOS DE LA TIERRA PARA DOMINION!
¿SE HA DECAPITADO YA A ESE LOCO?
NO. AÚN TIENE QUE EXPLICARNOS SI LOS EFECTOS DE ESA BOMBA SON REVERSIBLES.
¡VAMOS A VER CÓMO VA EL INTERROGATORIO!

CAPÍTULO 3
¡EH, HÉROES... MENUDA SUERTE!
APENAS HEMOS ENTRADO EN EL HIPERESPACIO Y ¿SABÉIS LO QUE HEMOS INTERCEPTADO? ¡OS LO DIRÉ!
UN COMUNICADO INTERNO DE DOMINION QUE REVELA QUE UN DOMINADOR RENEGADO HIZO EXPLOTAR UNA ESPECIE DE BOMBA SOBRE LA TIERRA QUE HA AFECTADO A LOS HÉROES...
¡...PERO EL TIPO TODAVÍA ESTÁ VIVO... Y PUEDE QUE TENGA EL REMEDIO!
¡AHORA TODO LO QUE TENEMOS QUE HACER ES BAJAR A ESE AMISTOSO PLANETA Y ARREBATÁRSELO!

¿ALGÚN VOLUNTARIO?
¿ESTÁS SEGURO DE QUE LA TRANSMISIÓN ES AUTÉNTICA, TIGOR? ¿Y NO UNA TRAMPA PARA HACERNOS CAER?
POSITIVO, MARCIANO.
ESTE APARATO VENÍA PROVISTO DE UN SOFISTICADO MATERIAL ANTI-SENSOR.
LOS DOMINADORES NI SIQUIERA SABEN QUE ESTAMOS AQUÍ...
...¡AÚN!
ENTONCES DEBEMOS ACTUAR ANTES DE QUE NOS DES-CUBRAN.
ACABO DE VERIFICAR EL PODER DE LOS LLAMADOS BLASTERS, J'ONN...
¡...Y LA HABILIDAD DE CHASQUEOS EN PARTICULAR ME HA DADO UNA IDEA!
TE ESCUCHO.

EL MUNDO DE DOMINION.
SNAP!
¡SORPRENDENTE! ¡UN CHASQUIDO DE DEDOS Y NOS HAS TELETRANSPORTADO A LA SUPERFICIE DEL PLANETA SIN SER DETECTADOS!
YA TE DIJE QUE ERA ALGO MÁS QUE UNA MASCOTA DE LA J. L. A., J'ONN. LO ÚNICO ES QUE ME GUSTARÍA PODER TELETRANSPORTAR A MÁS DE UNA PERSONA A LA VEZ.
HAS CUMPLIDO TU PARTE. AHORA REGRESA A LA NAVE MIENTRAS RASTREO LA PRISIÓN.
CONTACTA CON NOSOTROS CUANDO LO HAYAS HECHO, J'ONN... BONITO DISFRAZ, PERO...
...LÍMPIATE LOS DIENTES, ¿EH?
SNAP!
MANHUNTER SE INFILTRA, METAMORFOSEADO DE MARCIANO, EN EL MUNDO DE DOMINION EN BUSCA DEL REMEDIO...

...SUS COMPAÑEROS SE MANTIENEN EN ÓRBITA VIGILANDO.
¡J'ONNZ SE FUE HACE UNA HORA!
¡YO DIGO QUE VAYAMOS TRAS ÉL!
¡YO DIGO QUE LE ABANDONEMOS Y VOLVAMOS A CASA!
¡GUY...!
¡UN MOMENTO! ¡ESTÁ CONECTANDO!
HÉROES, ¿QUÉ QUERÉIS PRIMERO? ¿LAS BUENAS O LAS MALAS NOTICIAS?
¡EH! ¡CARA DE GUSANO TIENE SENTIDO DEL HUMOR!
LA BUENA NOTICIA ES QUE HE LOCALIZADO LA PRISIÓN EN LA QUE ESTÁ ENCERRADO EL DOMINADOR QUE CREÓ LA BOMBA DE GENES.
LA MALA NOTICIA ES QUE ESTÁ EN EL LADO LEJANO DEL PLANETA.
¡MALDICIÓN!
¡NO HAY NADA FÁCIL EN ESTE JUEGO!
¡HACEDME REGRESAR A BORDO! ¡NO QUIERO ARRIESGARME MÁS CON LA TRANSMISIÓN!
¿Y BIEN...?
¡A LAS ÓRDENES, CAPITÁN!
SNAP!

EN LA TIERRA.
¿ALGUNA NOVEDAD, MAGNUS?
YA ME GUSTARÍA, PERO NO CONSEGUIMOS NINGÚN CAMBIO...
NUNCA ME HE SENTIDO TAN COMPLETAMENTE INÚTIL...
¡QUITA ESA CÁMARA
DE AHÍ DELANTE!
¿AHORA QUÉ?
¡YA OS LO HE DICHO! ¡NO ESTOY ENFERMO!
¡SIEMPRE HE TENIDO ESTE ASPECTO!
¡METAMORFO!
¡EN UN CUERPO RECONSTITUIDO!
¿ALGUIEN PUEDE DECIRME QUÉ ESTÁ PASANDO AQUÍ?
ME DESPERTÉ EN LAS RUINAS DE UN CASTILLO EN MARKOVIA...
...Y UNAS TROPAS ME ARRESTARON AL CONFUNDIRME CON UN VILLANO...
¡...Y ME HAN TRAJINADO HASTA AQUÍ, DONDE PRETENDEN PONERME EN CUIDADOS INTENSIVOS!
¡INCREÍBLE! ¿NO PUEDE SER QUE LA BOMBA DE GENES QUE HA AFECTADO A LOS DEMÁS HÉROES, DE ALGÚN MODO HAYA RESUCITADO A METAMORFO?
¿RESUCITADO...?
¿QUIERES DECIR QUE ESTABA... MUERTO?
¡DE REPENTE, CREO QUE NECESITO A UN MÉDICO!

UN SUBURBIO EN NUEVA YORK...
POR FAVOR, SIÉNTESE SEÑOR REDDITCH.
¡EL DOCTOR ESTARÁ ENSEGUIDA CON USTED!
¡GRACIAS, ENFERMERA!
¿QUÉ ME PASA? ¡EXCEPTO CUANDO TUVE PAPERAS DE PEQUEÑO, NI UN SOLO DÍA DE MI VIDA HE ESTADO ENFERMO!
¡AHORA ME SIENTO CADA VEZ PEOR... TAN MAL QUE CASI NO PUEDO PENSAR!
¡ESPERO QUE LOS MÉDICOS PUEDAN AYUDARME!
RASTREADOR UNO A BASE... ¡CREO QUE TENEMOS A UNO!
ESPERA CONFIR-MACIÓN... ¡Y LUEGO TRÁELO!
¿SEÑOR REDDITCH? EL DOCTOR LE VA A VISITAR...
FIRE
GIVE BLOOD
¿...AHORA?

EN EL LADO LEJANO DEL MUNDO DE DOMINION.
¿ESTÁS SEGURO DE QUE ESTO FUNCIONARÁ, J'ONN?
MI DISFRAZ DE DOMINADOR NO DEBERÍA LEVANTAR SOSPECHAS. Y LOS ROBOTS SON COMUNES EN ESTE PLANETA.
PERO ESTOY SEGURO DE QUE LOGRAREMOS ENTRAR EN LA PRISIÓN SIN SER DESCUBIERTOS.
NO.
¡GENIAL! ¡MENOS MAL QUE ME OFRECÍ VOLUNTARIO PARA APOYARTE!
¿LA SUERTE ESTÁ ECHADA?
¡...NO TENEMOS NADA QUE PERDER MÁS QUE NUESTRAS VIDAS!
¿PUEDO AYUDARLE, CASTA SUPERIOR?
¡QUÉ CASUALIDAD! UN EXAMEN TELEPÁTICO DE ESTE DOMINADOR...
...INDICA QUE HE ADOPTADO SIN SABERLO LA APARIENCIA DE UN DOMINADOR DE ÉLITE, POR LA GRAN MARCA ESFÉRICA DE LA FRENTE.
ESTO DEBERÍA AYUDAR A ACCEDER A LA PRISIÓ ¡SOBRE TODO PORQUE A LEER SUS PENSAMIENT PUEDO PREVER Y PENS LAS RESPUESTAS A SUS OBJECIONES!

¡ME GUSTARÍA VER AL PRISIONERO ESPECIAL!
TENGO QUE VERIFICAR SU AUTORIZACIÓN.
VAMOS, MARCIANO... ¡ATÁCALE! ¡ENTRA!
TIENE QUE ENGAÑARLOS... NO ATACARLOS, GARDNER... ¡O EL JUEGO SE ACABARÁ YA!
¡RECUERDA TU CASTA, ENROQUE! ¡OBEDECE!
¡J'ONN LO HA CONSE-GUIDO!
¡ESTÁN DENTRO!
¿CÓMO SABES...?
¡SU MENTE ES UN LIBRO ABIERTO PARA UN TELEPÁ-TICO!
¿ALGUNA VEZ HAS... ESCUCHADO A ESCONDIDAS A TUS AMIGOS?
NUNCA.
¿HONOR DE ESCULTISTA?
¿DUDAS DE LA PALABRA DE UN MARCIANO?
¡AQUÍ ESTÁ EL PRISIONERO ESPECIAL QUE BUSCAS, CASTA SUPERIOR!
¡AHORA DÉJANOS!
¡ESO DE QUE TODOS LOS DOMINADORES SEAN IGUA-LES ESTÁ MUY BIEN!
¡EN EFECTO!

¡AHÍ ESTÁ NUESTRO HOMBRE! VALE, J'ONN... ¡TÚ VIGILA! ¡YO ENTRO! LE AGARRO Y LUEGO NOS LARGAMOS ANTES DE QUE...
NO HAY QUE
EXAGERAR, ROBOTMAN.
ESPERO QUE ESTE DOMINADOR NOS REVELE LO QUE SABE SIN VIOLENCIA.
¿VIENES A ATORMENTARME OTRA VEZ?
¡PERO NUNCA TE DIRÉ LO QUE QUIERES SABER... NO DESPUÉS DE HABERME TORTURADO!
¡SOY UN HÉROE, ¿ME OYES?!
¡HE VENCIDO A LOS SUPERHÉROES DE LA TIERRA, EN CAMBIO TU INVASIÓN HA FRACASADO!
HEMOS TERMINADO AQUÍ.
¿QUÉ? ¿NO ME VAS A LLEVAR AL POTRO DE TORTURAS DE NUEVO? ¿PARA PREGUNTARME CÓMO? ¿¿¿Y BIEN???

¿Y EL MARCIANO NO RESPONDIÓ A LAS PREGUNTAS DEL ENROQUE?
NO. ¡SOLO ENTRÓ EN LA CELDA... Y SALIÓ!
¡Y MIENTRAS EL CIENTÍFICO DOMINADOR ESTUVO HABLANDO DE SU TRIUNFO, J'ONN LE EXTRAJO EL ANTÍDOTO DE LA MENTE!
¡ALGO COMO...
SNAP
...ESTO!
CORRECTO. ¡AHORA TENEMOS EL ANTÍDOTO PARA LA PLAGA GENÉTICA QUE AFECTA A LOS HÉROES DE LA TIERRA!
¡GENIAL! ¡ESTA NAVE TIENE UN LABORATORIO CIENTÍFICO! PUEDES...
ME TEMO QUE NO SERÁ TAN FÁCIL, TIGORR.
¿NI UNA VEZ?
NO. ¡MI ANÁLISIS DEL ANTÍDOTO INDICA QUE SE REQUIERE UN EQUIPO ESPECIAL! POR SUERTE, EL CIENTÍFICO DOMINADOR PREPARÓ ESTE EQUIPO EN SU PROPIO LABORATORIO...
¡...EN EL STARLAG DE DONDE ESCAPASTEIS ANTES!
¿ESO SIGNIFICA QUE TENEMOS QUE VOLVER A LA PRISIÓN?
¡SABÍA QUE HOY SERÍA UNO DE ESOS DÍAS!

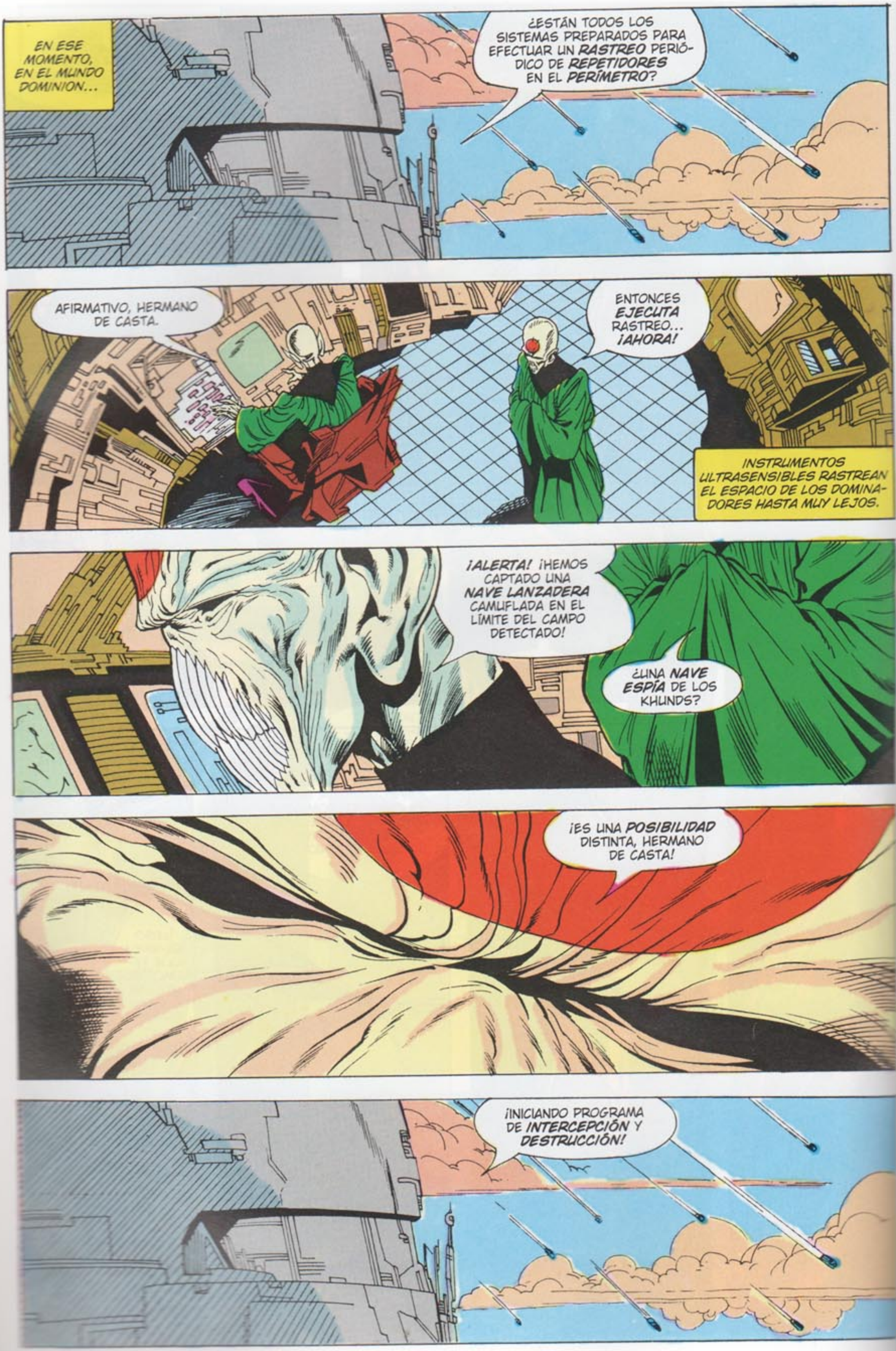
EN ESE MOMENTO, EN EL MUNDO DOMINION...
¿ESTÁN TODOS LOS SISTEMAS PREPARADOS PARA EFECTUAR UN RASTREO PERIÓDICO DE REPETIDORES EN EL PERÍMETRO?
AFIRMATIVO, HERMANO DE CASTA.
ENTONCES EJECUTA RASTREO... ¡AHORA!
INSTRUMENTOS ULTRASENSIBLES RASTREAN EL ESPACIO DE LOS DOMINADORES HASTA MUY LEJOS.
¡ALERTA! ¡HEMOS CAPTADO UNA NAVE LANZADERA CAMUFLADA EN EL LÍMITE DEL CAMPO DETECTADO!
¿UNA NAVE ESPÍA DE LOS KHUNDS?
¡ES UNA POSIBILIDAD DISTINTA, HERMANO DE CASTA!
¡INICIANDO PROGRAMA DE INTERCEPCIÓN Y DESTRUCCIÓN!

¿DE VERDAD ERES UN GATO, SEÑOR TIGORR?
O SEA, ME PARECES UNA ESPECIE DE HOMBRE-GATO.
¿COMES "WHISKAS"?
¿O UTILIZAS UNA CAJA PARA HACER PIPÍ?
CHICO, ¿NO TIENES NADA MEJOR QUE HACER QUE MIRAR POR EL PUENTE Y MOLESTARME?
NO, SR. TIGORR.
ESO ME TEMÍA...
¡PORTALES GALÁCTICOS!
¡ESO TAMBIÉN ME LO TEMÍA!
¡TRIPULACIÓN, ESTACIONES DE COMBATE!
¡NOS ESTÁN ALCANZANDO!

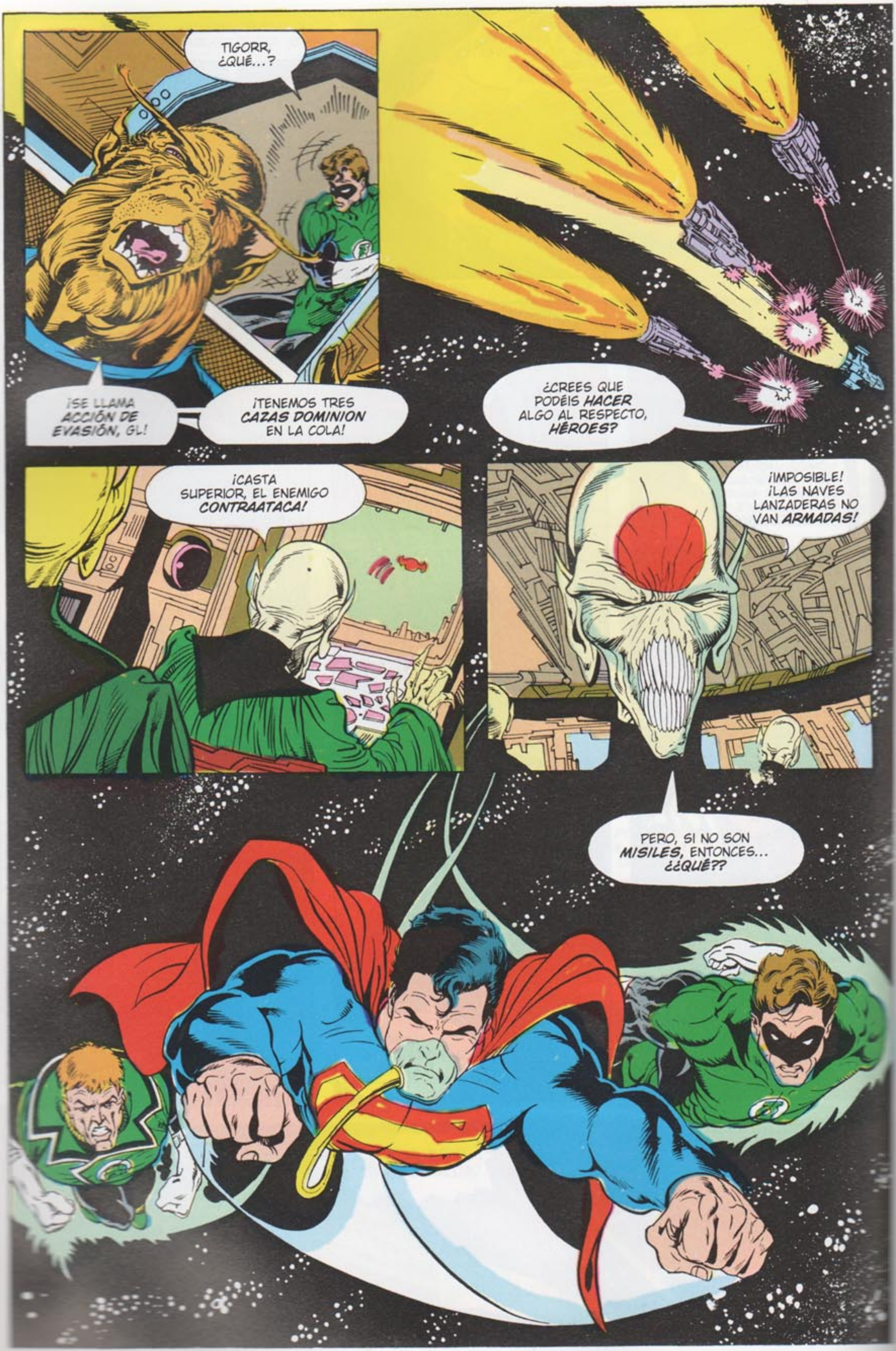
TIGORR, ¿QUÉ...?
¡SE LLAMA ACCIÓN DE EVASIÓN, GL!
¡TENEMOS TRES CAZAS DOMINION EN LA COLA!
¿CREES QUE PODÉIS HACER ALGO AL RESPECTO, HÉROES?
¡CASTA SUPERIOR, EL ENEMIGO CONTRAATACA!
¡IMPOSIBLE! ¡LAS NAVES LANZADERAS NO VAN ARMADAS!
PERO, SI NO SON MISILES, ENTONCES... ¿¿QUÉ??

UNA MENOS, GL... Y SI SON *LISTOS*, AHORA YA ESTARÁN EN SUS MÓDULOS DE ESCAPE TOMANDO LA DECISIÓN DE ABORTAR ESTE PEQUEÑO ATAQUE...
¡MIENTRAS TANTO... ESTO LES AYUDARÁ A DECIDIRSE!
¡BOBOS! ESTO ES LA GUERRA Y YO DIGO...
...¡NADA DE PRISIONEROS!
BLOOOM
¡GUY...!
SI QUIERES SABER SI TENGO QUE SER TAN *BESTIA*, LA RESPUESTA ES...
¡YA LO CREO!

...Y MIENTRAS EL MUNDO ESPERA PREOCUPADO, LAS CONDICIONES DE NUESTROS **HÉROES EMPEORAN.**
HACEMOS LO QUE PODEMOS.
AHORA QUE EL HOSPITAL PSIQUIÁTRICO DE **ARKHAM** SE HA ESTABILIZADO...
¡QUITA ESA @≠#@@ CÁMARA DE DELANTE!
"LA PRISIÓN FEDERAL DE BELLE REVE TAMBIÉN HA VUELTO A LA CALMA, Y...".
SKRASH
¡UNA SEÑORITA HUBIERA APAGADO LA TELE SIN MÁS!
¡NO SOY TU TIPO!
POR FAVOR, CÁLMESE SEÑORITA WALLER. **TODOS** ESTAMOS NERVIOSOS.
DEBEMOS CONTENTARNOS CON SABER QUE HACEMOS TODO LO POSIBLE POR PRESERVAR LAS VIDAS DE NUESTROS HÉROES.
EN CRISTIANO ESO SIGNIFICA QUE NO HEMOS CONSEGUIDO NADA.
¡VAMOS, HÉROES! ¡LA BOLA DE PARTIDO ES **VUESTRA!**

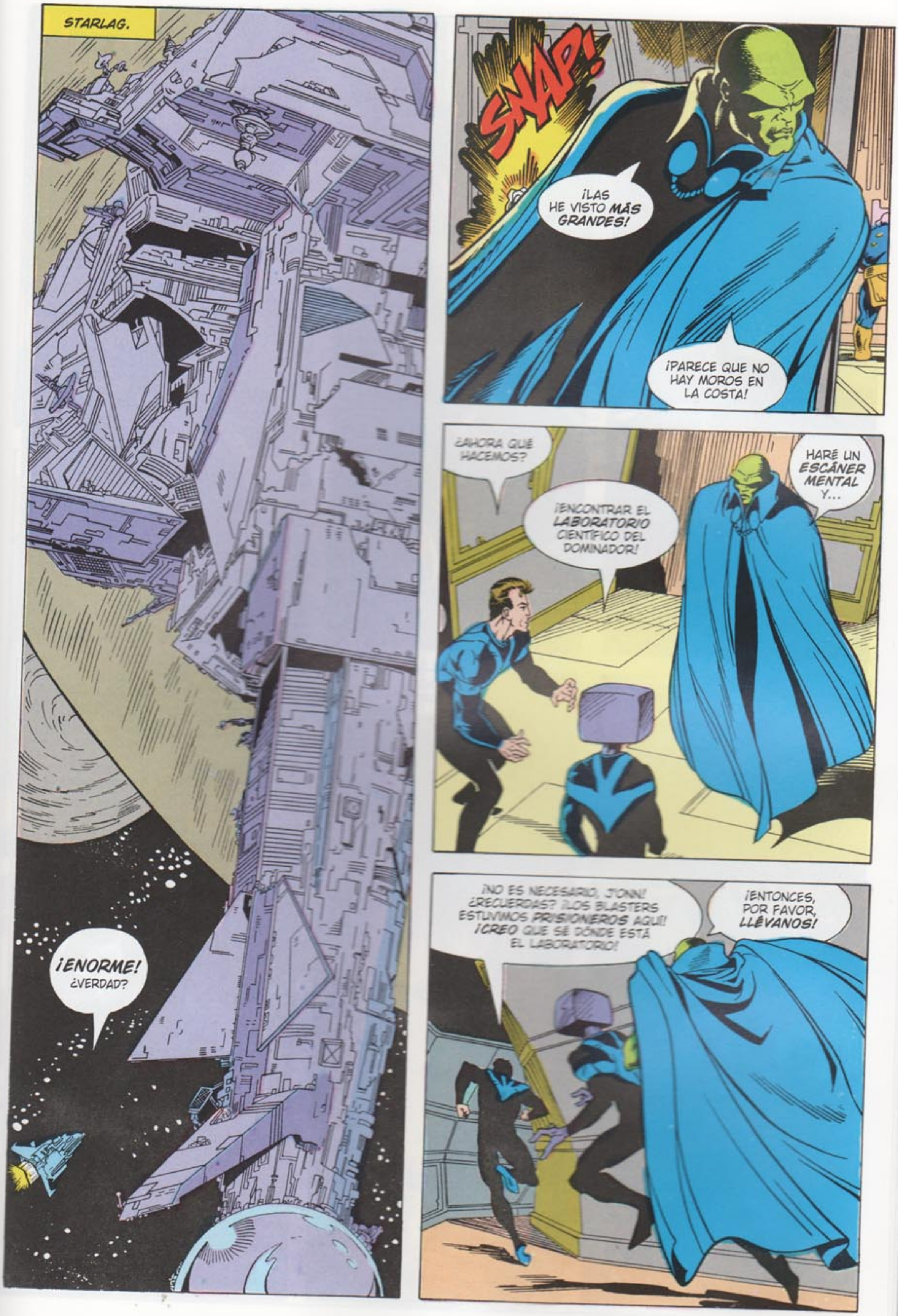
STARLAG.
¡ENORME! ¿VERDAD?
SNAP!
¡LAS HE VISTO MÁS GRANDES!
¡PARECE QUE NO HAY MOROS EN LA COSTA!
¿AHORA QUÉ HACEMOS?
¡ENCONTRAR EL LABORATORIO CIENTÍFICO DEL DOMINADOR!
HARÉ UN ESCÁNER MENTAL Y...
¡NO ES NECESARIO, J'ONN! ¿RECUERDAS? ¡LOS BLASTERS ESTUVIMOS PRISIONEROS AQUÍ! ¡CREO QUE SÉ DÓNDE ESTÁ EL LABORATORIO!
¡ENTONCES, POR FAVOR, LLÉVANOS!

SI LA MALDITA INVASIÓN HA TERMINADO, ¿POR QUÉ NO NOS HAN DESTITUIDO? NO HAY NADA MÁS ABURRIDO QUE VIGILAR EN UNA...
...PRISIÓN ¿VACÍA?
AWOOGH!
¡UNA ALARMA! ¡NOS HAN LOCALIZADO, J'ONN!
¡YA SABES LO QUE HACER, CHASQUEOS!
¿AH, SÍ? OH, VALE.
¡NO TE VAYAS!
UH, CON EL ENEMIGO TAN CERCA, NO DEBERÍAMOS...
¡DEJA DE HABLAR Y EMPIEZA A PROGRAMAR ESOS ORDENADORES PARA MEZCLAR EL ANTÍDOTO CON LOS EFECTOS DE LA BOMBA GENÉTICA!
SERÁ LO MEJOR.
MIENTRAS EL HOMBRE OMEGA Y EL MARCIANO SE PONEN A TRABAJAR...

...LOS SABUESOS KHUNDS ENCUENTRAN EL RASTRO.
¡LOS INTRUSOS ESTÁN EN EL MÓDULO NEGRO!
¡ESE ES EL SECTOR DE LOS METAHUMANOS!
CLARO.
¿DÓNDE SI NO ESPERABAS ENCONTRAR A UN METAHUMANO?
¿TE ACUERDAS DE MÍ?
MI NOMBRE ES ASTILLA.
Y POR DONDE QUIERA QUE VOY...
...¡LA VIDA ES UNA AUTÉNTICA EXPLOSIÓN!

¿UNA EXPLOSIÓN?
POR LAS ARENAS DE MARTE, ¿QUÉ PASA AHÍ AFUERA?
¿NO ERAS TÚ EL QUE DECÍA QUE MENOS HABLAR Y MÁS TRABAJAR PARA CREAR EL ANTÍDOTO?
LO SIENTO, NO VOLVERÁ A OCURRIR.
EN EL EXTERIOR...
¡ESPERO QUE CHASQUEOS NOS HAYA ESPERADO!
¡O QUE HAYA TELETRANSPORTADO A UNO DE NOSO-TROS!
¿POR QUÉ? ¿QUIERES QUE TE LLEVEN GRATIS, JORDAN?
CREO QUE GREEN LANTERN SE REFERÍA A QUE LOS MÁS PODEROSOS DEBÍAN SER LOS PRIMEROS EN ENTRAR, SEÑOR GARDNER.

¡EXACTAMENTE, STARMAN!
¿POR QUÉ NO DEJAS DE DAR ESTÚPIDOS PUÑETAZOS, MÁSCARA MOHOSA?
¡LO QUE QUIERO DECIR ES QUE DEBERÍAMOS ANIQUILAR TOTALMENTE A ESOS BABOSOS ESPACIALES!
PREFERIRÍA QUE NOS RESERVÁRAMOS PARA DESMANTELAR SU INFRAESTRUCTURA ANTES QUE MATARLES, GUY.
PERO NO CREO QUE SUPERMAN NOS ENVIDIE POR DEJAR INCONSCIENTE A ALGUNO DE VEZ EN CUANDO, ¿NO, ROCKET RED?
¡NYET!

¡ME RESULTA EMBARAZOSO TENER QUE LUCHAR JUNTO A VOSOTROS, ENCLENQUES!
MIENTRAS, EN EL LABORATORIO...
¡LO TENEMOS, J'ONN!
¡NO HASTA QUE LO SAQUEMOS DE STARLAG Y LO LLEVEMOS DE VUELTA A LA TIERRA!
¡NO ES PROBLEMA!
SNAP!
¿QUIERES DEJAR DE HACER ESO?
¡LO SIENTO, PERO TIGORR DICE QUE TENEMOS UNA EMERGENCIA!
¿EMERGENCIA? ¿QUÉ CLASE DE EMERGENCIA?

¡TIENE QUE VER CON LOS KHUNDS!
¡UN CARRO DE COMBATE... QUE SE ACERCA MUY RÁPIDO!
¡TENEMOS QUE GANAR TIEMPO PARA QUE LOS DEMÁS PUEDAN SALIR DE STARLAG!
¿ATACANDO A UN CARRO DE COMBATE? ¡TÍO, NO TENGO SUFICIENTES AHORROS PARA COMPRAR ESE TIPO DE TIEMPO!
¿ENTONCES QUÉ...?
¡DILE A CARR QUE EMPIECE A RETIRAR LAS TROPAS!
¡Y SI CREES EN ALGÚN DIOS MECÁNICO RÉZALE PARA QUE PODAMOS LARGARNOS ANTES DE QUE LLEGUEN LOS KHUNDS!
COMIENZA LA RETIRADA DESDE STARLAG...
¡CHASQUEOS Y ASTILLA A BORDO!
SNAP!
¡LOS DEMÁS ESTAMOS FUERA, TIGORR!
¡YA HAN VUELTO TODOS, TIGOR!
¡DILES QUE SE PONGAN LOS CINTURONES, HARPIS!

PORQUE VAMOS HACIA EL INFIERNO...
¡EH! ¡NOS HAN IGNORADO! ¡VAN DIRECTOS HACIA **STARLAG**!
¿QUÉ ESTÁN TRAMANDO LOS ...
VREET
VREET
...KHUNDS?

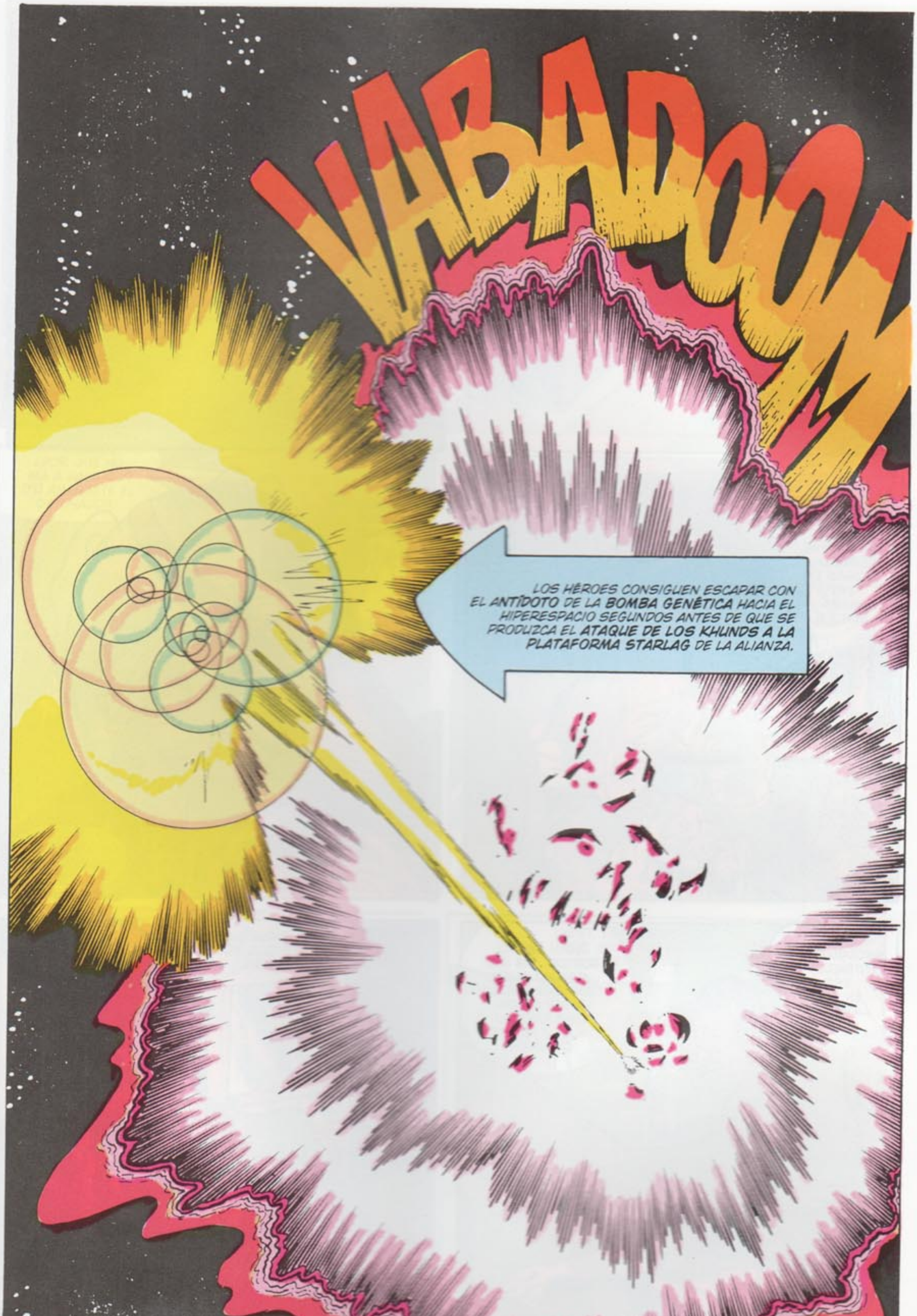
VABADOOM
LOS HÉROES CONSIGUEN ESCAPAR CON EL ANTÍDOTO DE LA BOMBA GENÉTICA HACIA EL HIPERESPACIO SEGUNDOS ANTES DE QUE SE PRODUZCA EL ATAQUE DE LOS KHUNDS A LA PLATAFORMA STARLAG DE LA ALIANZA.

EN MEDIPLEX.
¡TENEMOS QUE CONFESAR LA VERDAD, DOCTOR!
¡HEMOS FRACASADO!
ME TEMO QUE TIENE RAZÓN, GENERAL. APENAS LES QUEDAN UNAS HORAS DE TIEMPO A LOS HÉROES.
HICIMOS LO QUE PUDIMOS.
NO FUE SUFICIENTE.
¡QUIZÁ PODRÍAMOS GRABAR ESO EN SUS LÁPIDAS!
¡LO... SIENTO, DOCTOR. ¡ES QUE SOY YO QUIEN TIENE QUE DECIRLE A ESE MUNDO ESPERANZADO QUE LA HEMOS CAGADO!
PERO ANTES... ¡UN POCO DE FORTIFICACIÓN!
¡BRINDEMOS, DOCTOR! ¿POR EL DÍA EN QUE LOS HÉROES... MURIERON?

EN ESE MOMENTO, ORBITANDO ALREDEDOR DE LA TIERRA...
¡EL DETONADOR ESTABA UNIDO A LA CÁPSULA DEL ANTÍDOTO, TIGORR!
¡SERÁ MEJOR QUE FUNCIONE!
¿POR QUÉ NO IBA A HACERLO? ¡TÚ AMAÑASTE EL DETONADOR!
¡TENGO FE EN TI!
GRACIAS, RED, EN SERIO.
¿VES?, ESTA CRISIS NOS HA UNIDO, ¿POR QUÉ NO VAMOS A COMER UN DÍA?
¡DEMONIO!

DESPUÉS SOLO QUEDA TIEMPO PARA LAS DESPEDIDAS.
¡SIGO SIN ENTENDER POR QUÉ NO PUEDEN LLEVARNOS!
LOS HOMBRES OMEGA TIENEN QUE RESOLVER SUS PROPIOS ASUNTOS.
COMO ENTERRAR A PRIMUS.
AUNQUE INCLUSO CON SUS PRISAS, LOS HOMBRES OMEGA PODRÍAN HABERSE AHORRADO UN PORTATELETRANSPORTE PARA AYUDARME EN MI PRÓXIMA "MISIÓN".
¡AHÍ VAN DE VUELTA... HACIA EL HIPERESPACIO!
MIENTRAS NOSOTROS REGRESAMOS A LA TIERRA PARA DETONAR LA BOMBA ANTÍDOTO.
¡CREO, UH... QUE ME QUEDARÉ AQUÍ PARA VER LO QUE OCURRE, GREEN LANTERN!
SUPERMAN, ¿HAY ALGO QUE DEBAS DECIRME?
¿ALGUNA RAZÓN POR LA QUE NO QUIERAS VOLVER A LA TIERRA?
¡ER... NO, G. L... NO HAY NINGUNA RAZÓN QUE YO SEPA!
SALVO QUE LA HUMANIDAD YA NO CONFÍA EN MÍ... DESPUÉS DE MIS ÚLTIMAS ACTIVIDADES SUBCONSCIENTES.*
COMO QUIERAS, ENTONCES.
¡GRAN ERROR!
* VER HISTORIAS INCLUIDAS EN EL COLECCIONABLE SUPERMAN

AHOYA YA ESTÁN EN LA SUPERFICIE.
DE CAMINO HACIA MEDIPLEX PARA ESTAR CON LOS DEMÁS.
¡YO ESTOY SOLO AQUÍ, CON EL ANTÍDOTO ALIENÍGENA
POR FAVOR, DIOS... NO LES DEJES MORIR, TE LO RUEGO.
¡ERES LA ÚLTIMA ESPERANZA DE LOS HÉROES DE LA TIERRA!
Y, COMO EN UN PRINCIPIO... SE DIJO...
..."¡QUE SE HAGA LA LUZ!".

EN MEDIPLEX.
SEÑORAS Y SEÑORES DE LA PRENSA, LES PIDO DISCULPAS POR LA DEMORA.
UNA EXTRAÑA PERTURBACIÓN ATMOSFÉRICA HA INTERFERIDO NUESTRAS REUNIONES MUNDIALES DURANTE LA ÚLTIMA MEDIA HORA.
PERO AHORA YA ESTAMOS PREPARADOS...
...PARA OFRECER LAS NOTICIAS QUE TODOS TEMÍAIS OÍR.
¡NO!
¡NO ES POSIBLE!
¡NO PUEDE SER QUE HAYAN FRACASADO!
¿NO TIENE CURA?
¿Y LOS HÉROES HAN...?
CON GRAN PESAR DEBO INFORMARLES...
¡GENERAL EILING!
¡PSST, PSST, PSST, PSST, PSST!
¿CÓMO, DOCTOR? ¿ESTÁ SEGURO?
YO... ER... LES PIDO COMPRENSIÓN, SEÑORAS Y SEÑORES, PERO...
¡...POR FAVOR, DISCÚLPENNOS!
¡DIOS, HA OCURRIDO LO PEOR!
¿CÓMO LO SABES?
¡POR LA SONRISA DE EILING!

EN METRÓPOLIS, ESA NOCHE ALGO MÁS TARDE...
DAILY PLA
EL AIRE ES FRÍO.
ES MEJOR QUE EL CAFÉ PARA MANTENER A UN HOMBRE DESPIERTO DESPUÉS DE MOSTRAR LA VERDAD EN SU PERIÓDICO.
BUENAS NOCHES, SR. WHITE, ¿QUIERE VER LA ÚLTIMA EDICIÓN? YA LA TENGO AQUÍ.
NEWSPAP
¿SABES, MAC?, SI NO TE LO HE DICHO MIL VECES, NO TE LO HE DICHO NINGUNA...
¡VENDERÍAS MUCHO MÁS SI PUSIERAS LOS TITULARES DEL PLANET HACIA ARRIBA!
ESCUCHE, SR. WHITE... ¡EDITAR EL PLANET ES SU TRABAJO... Y VENDERLO, EL MÍO!
ME IMAGINO QUE BOCA ABAJO CREA MÁS CURIOSIDAD. ¡EN CUANTO GIRAN EL PERIÓDICO SE QUEDAN ENGANCHADOS!
DE TODAS FORMAS CREO QUE ESTE TITULAR LES ENGANCHARÍA, MAC.
¡SÍ, EN EFECTO, ME HE ENGANCHADO!

EXTRA ★ EXTRA ★ EXTRA

DAILY PLANET

LUNES, 5 DE DICIEMBRE DE 1988 A GREAT METROPOLITAN NEWSPAPER 25 CENTS

¡RENACEN!

¡SALVADOS LOS HÉROES DE LA TIERRA!

(LA HISTORIA COMIENZA EN LA PÁGINA DOS)

BIOGRAFÍAS:

KEITH GIFFEN

Pese a que *Invasión* la realizan un buen número de autores, a cada cual más diverso, el responsable de verdad de todo el desaguisado, la auténtica mente maestra detrás de esta invasión del Universo DC, no es otro que Keith Giffen, responsable de la historia y de los bocetos de cada número para que sirvan como guía al resto de dibujantes. Keith Giffen nació el 30 de noviembre de 1952 en el barrio de Queens de Nueva York y es mundialmente conocido en la industria del cómic por dos obras muy concretas, ambas publicadas por DC Comics: *Legion of Super-Heroes* y *Justice League International,* ambas etapas consideradas por muchos como algunos de los mejores cómics publicados en las décadas de los años 80 y 90.

Giffen también es el responsable de la creación de Lobo, el extraterrestre más descarado de todo el Universo DC, con un éxito similar al tamaño de su ego. Además de todo esto, y también para DC, Giffen ha escrito series como *Heckler* o *Suicide Squad,* pese a que su obra menos famosa y a la vez de mayor calidad es *Vext,* junto al dibujante Mike McKone antes del éxito de este último al hacerse cargo del *Jóvenes Titanes* de Geoff Johns. Para Marvel es conocido por haber realizado una especie de copia del estilo aplicado en *Justice League International* en una miniserie dedicada a los Defensores. Y lo mismo vale para la editorial independiente Boom Studios con la serie *Hero Squared* y *Planetary Brigade.*

Tras la Crisis Infinita que asoló DC Comics en 2005, Giffen se convirtió en el guionista de *Blue Beetle* y en el coordinador principal de *52,* la serie más atrevida de los últimos: una colección semanal narrada a tiempo real, con la colaboración de autores del calibre de Grant Morrison, Greg Rucka o Mark Waid. También sirve como director de orquesta de la saga *Annihilation* de Marvel, un evento compuesto por una serie principal y varias miniseries paralelas destinadas a revitalizar el lado cósmico de la Casa de las Ideas. Tanto para Marvel como para DC, Giffen juega un papel importante, no solo en obras pasadas, sino en el desarrollo constante de ambos universos.

David Hernando

SAGAS DC™

1. LEGENDS (LEYENDAS)
2. MILLENNIUM (MILENIO)
3. ODISEA CÓSMICA
4. INVASIÓN
5. LA GUERRA DE LOS DIOSES
6. ARMAGEDÓN 2001
7. HORA CERO
8. LA NOCHE FINAL
9. EL DÍA DEL JUICIO
10. THE KINGDOM (EL REINO)

PLANETA DeAGOSTINI

VOL. 4
INVASIÓN

GIFFEN
McFARLANE
SEARS

El Universo DC está a punto de verse sometido a una invasión como nunca ha experimentado. Multitud de razas alienígenas, unidas por los Dominadores, se han confabulado para lanzar un ataque unilateral contra la Tierra, en un intento por evitar que la gran cantidad de seres superpoderosos siga en aumento. La humanidad dependerá una vez más de que héroes como Superman, Green Lantern, Wonder Woman, Detective Marciano y compañía, liderados en esta ocasión por el Capitán Átomo, venzan a esta nueva amenaza narrada por Keith Giffen, Todd McFarlane y Bart Sears.

SAGAS

16,95 €

00004
9 788467 432862